

# SHOES&WEAR

COLLECTION 2024

PURE ITALIAN DESIGN



*Don't worry... be happy!*





# DON'T WORRY... BE HAPPY

Ci piace pensare che ogni giorno possa essere l'inizio di qualcosa di meraviglioso. Una nuova sfida, una nuova opportunità, una situazione imprevista che ci mette alla prova e ci consente di mostrare tutto il nostro valore. Siamo convinti che pensare positivo non sia un'illusione, ma un modo concreto per affrontare la vita col sorriso, sicuri di noi stessi e forti delle nostre capacità. Ecco quindi spiegato il motivo del nostro nuovo pay-off, che è, in realtà, una filosofia di vita: don't worry... be happy!

Franco Uzzeni  
Presidente





OUR SOUL

Quartier generale





## UNA STORIA FATTA DI SFIDE.

La nostra filosofia "Don't worry... be happy!" rispecchia la nostra Mission che da sempre è l'impegno verso chi indossa le calzature da lavoro **U-POWER**: ogni singola calzatura è garanzia di vero comfort e funzionalità nel segno del "puro design italiano".

**U-POWER** nasce con l'obiettivo di costituire il più autentico e sicuro punto di riferimento per migliorare la qualità e lo stile della vita delle persone che lavorano.



I moderni stabilimenti produttivi





**OUR TECHNOLOGY**

# IL PRIMATO DELLA **TECNOLOGIA** U-POWER

## **PER U-POWER IL FUTURO È ADESSO!**

Coerentemente con la propria Mission, U-POWER dedica una grossa parte dei propri investimenti allo sviluppo di tutte quelle innovazioni tecnologiche che migliorano la vita delle Persone che lavorano, garantendone la sicurezza.

Scoprite **VALORI** e **PERFORMANCE** di una serie di brevetti mondiali propri ed esclusivi.



# OUR TECHNOLOGY

wingtex wingtex

Fodera a tunnel d'aria

White tex

Fodera in morbida pelle di vitello bianca

Membrana impermeabile e traspirante



LYCRA®

Sistema di allacciatura veloce



Stress Out SYSTEM

Linguetta che accompagna in modo confortevole la camminata, senza stressare il collo del piede

Safety STRIP

Striscia salvapiEDE in pura gomma

Airtoe COMPOSITE

Airtoe ALUMINIUM

Puntale di sicurezza

ERGODRY

WHITE ERGODRY

ACTIONdry

EXECUTIVE plus

leather.gel

Seam LESS

Wow! GEL Wow! Green

U-POWER ORIGINAL

U-POWER ORIGINAL

Sottopiedi anatomici

Suola

Vibram

HRO ≥ 300°C

Save & Flex plus Green

Save & Flex plus

Save & Flex air

Soletta antiperforazione "no metal"

Inserto

CORDURA FABRIC

PU Tek PLUS\* HYPERTEX technology

PU Tek SPIDER REPET HYPERTEX technology

PU Tek HD HYPERTEX technology

PU Tek STAR HYPERTEX technology

PU Tek CAP HYPERTEX technology

Natural CONFORT 9

Natural CONFORT 11

Tipologia di calzata

U-POWER  
Don't worry... be happy!



## CALZATURE GORE-TEX PROFESSIONALI. PROTEZIONE E COMFORT

### Elevato comfort climatico

La membrana GORE-TEX, il segreto nascosto all'interno delle calzature GORE-TEX, offre un comfort climatico elevato con qualsiasi condizione meteorologica e in tutti gli ambienti di lavoro.

### L'acqua non penetra, mentre il sudore fuoriesce.

La membrana GORE-TEX è costituita da microscopici pori che sono 20.000 volte inferiori ad una goccia d'acqua, ma 700 volte più grandi di una molecola di vapore acqueo. Questa combinazione unica offre impermeabilità durevole nel tempo ed elevata traspirabilità.

Le calzature GORE-TEX mantengono i piedi asciutti e comodi. Il laminato protegge i piedi dalla penetrazione di sostanze chimiche comuni (le sostanze chimiche comuni sono definite come acido solforico H<sub>2</sub>SO<sub>4</sub> (37%), Diesel tipo F, soda caustica NaOH (30%) e schiuma antincendio AFF (3%)).

Ogni poro della membrana GORE-TEX è 20.000 volte più piccolo di una goccia d'acqua.



## CLASSI DI PRODOTTO.

Per soddisfare i requisiti specifici del clima dell'ambiente professionale, del livello di attività e dell'uso finale, Gore-Tex ha sviluppato

dei laminati speciali per le calzature. Due **Classi di prodotto** facilitano la scelta delle calzature giuste **per l'uso finale previsto**:

### Calzature GORE-TEX Extended Comfort

- Asciutte e comode con temperature elevate
- Impermeabili nel tempo, altamente traspiranti e non isolate per una maggiore dispersione del calore

**Ideali per** i climi caldi e l'alternanza di attività all'aperto e al chiuso

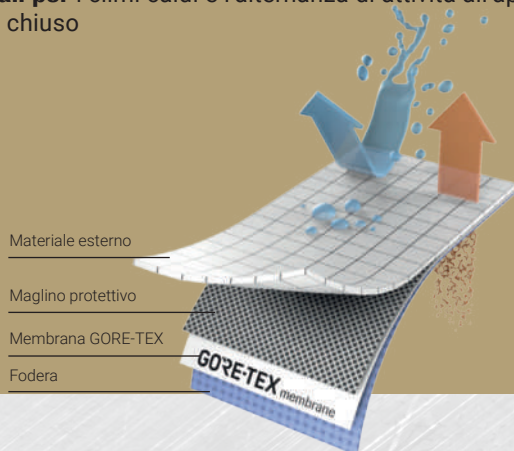

### Calzature GORE-TEX Performance Comfort

- Asciutte e comode con temperature moderate
- Impermeabili nel tempo, traspiranti e moderatamente isolate per un'ampia gamma di temperature

**Ideali per** il tempo mutevole e moltissime attività

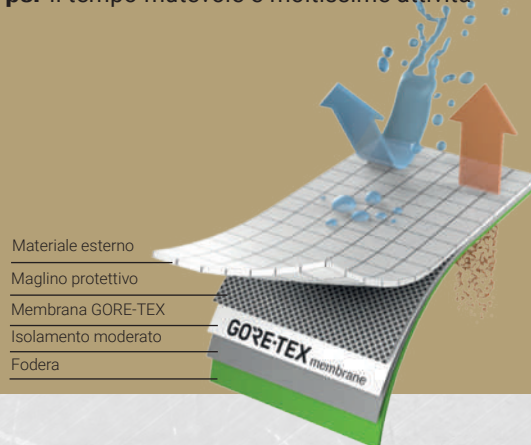





## QUALITÀ COMPROVATA IN CONDIZIONI DI PROVA SENZA COMPROMESSI.

### Più della somma delle parti.

Tutti gli elementi delle calzature (pelli, tessuti, lacci, schiume, fili) e l'intera costruzione della scarpa puntano alle massime prestazioni nell'uso finale e vengono sottoposte a un controllo di qualità senza compromessi durante tutte le fasi dello sviluppo e

della produzione del prodotto.

Le calzature GORE-TEX superano di gran lunga i requisiti della norma EN ISO 20345/347 in quanto a impermeabilità, traspirabilità e durata.



### Impermeabilità durevole nel tempo

Le calzature GORE-TEX devono resistere fino a 300.000 movimenti di flessione (80 ore) nell'acqua ad altezza caviglia, senza che una sola goccia d'acqua penetri all'interno della scarpa. La norma EN ISO 20344 richiede solo 4.800 flessioni (80 minuti) ed è consentita la penetrazione dell'acqua per 3 cm<sup>2</sup>.

### Traspirabilità

I materiali utilizzati nelle calzature GORE-TEX raggiungono un valore di traspirabilità fino a sei volte superiore ai valori specificati nella norma EN ISO 20345/47.

### Durata

La fodera interna in GORE-TEX ha una resistenza all'abrasione e una tenuta alla flessione fino a quattro volte superiore ai requisiti specificati nella norma EN ISO





# OUR TECHNOLOGY



PU Tek® technology  
HYPERTEX

## Just touch it to feel it is tough!!

PU Tek technology utilizza ad altissima resistenza all'abrasione di nuova concezione, intrecciati direttamente nel tessuto, per ottenere tessuti ad alta tenacità e ad altissime prestazioni nello sfregamento.

**HIGH TENACITY  
POLYESTER CORE**

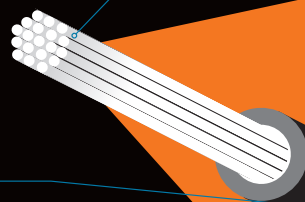

**EXTERNAL  
PU COATING**

**PU Tek Plus**  
HYPERTEX technology

**AS STRONG AS AN  
ARMADILLO SKIN**

ABRASION RESISTANT, HIGH BREATHABILITY, PVC FREE, DURABLE, FLEXIBLE

**PU Tek Plus**  
is exclusive to  
**U-Group**

\*Testing in accordance with the ISO 20344:11 standard showed a much greater breathability than the minimum required and 4 times higher than normal PU Tek for S3 safety footwear.

**PU Tek SPIDER**  
REPE1  
HYPERTEX technology

**AS STRONG AS AN  
ARMADILLO SKIN**

ABRASION RESISTANT, HIGH BREATHABILITY, PVC FREE, DURABLE, FLEXIBLE, RECYCLED

**PU Tek SPIDER**  
is exclusive to  
**U-Group**

\*Testing in accordance with the ISO 20344:11 standard showed a much greater breathability than the minimum required and 4 times higher than normal PU Tek for S3 safety footwear.

**PU Tek HD**  
HYPERTEX technology

**AS STRONG AS AN  
ARMADILLO SKIN**

ABRASION RESISTANT, HIGH BREATHABILITY, LIGHTWEIGHT, FLEXIBLE, DURABLE, HD, PVC FREE

**PU Tek HD**  
is exclusive to  
**U-Group**

\*Testing in accordance with the ISO 20344:11 standard showed a much greater breathability than the minimum required and 4 times higher than normal PU Tek for S3 safety footwear.

**PU Tek STAR**  
HYPERTEX technology

**AS STRONG AS AN  
ARMADILLO SKIN**

ABRASION RESISTANT, HIGH BREATHABILITY, PVC FREE, DURABLE, FLEXIBLE

\*Testing in accordance with the ISO 20344:11 standard showed a much greater breathability than the minimum required and 4 times higher than normal PU Tek for S3 safety footwear.

**PU Tek CAP**  
HYPERTEX technology

**AS STRONG AS AN  
ARMADILLO SKIN**

ABRASION RESISTANT, HIGH BREATHABILITY, FLEXIBLE, LIGHTWEIGHT, DURABLE, PVC FREE



## TEST RESISTENZA ALL'ABRASIONE SU CARTA VETRATA NORMA EN 388

FABRIC QUALITY	RESISTENZA ALL'ABRASIONE EN 388	VAPORE ACQUEO PERMEABILITÀ per norma* $\geq 0,8$	VAPORE ACQUEO COEFFICIENTE per norma* $\geq 15$
Cordura® 1000	> 1.500 cicli	> 10 mg	> 20 mg/cm <sup>2</sup>
PU Tek® Plus	> 3.000 cicli	> 15 mg	> 120 mg/cm <sup>2</sup>
PU Tek® SPIDER repet	> 3.000 cicli	> 8 mg	> 60 mg/cm <sup>2</sup>
PU Tek® HD	> 8.000 cicli	> 10 mg	> 8,5 mg/cm <sup>2</sup>
PU Tek® STAR	> 6.000 cicli	> 10 mg	> 80 mg/cm <sup>2</sup>
PU Tek® CAP	> 8.000 cicli	> 7 mg	> 60 mg/cm <sup>2</sup>

\*valori minimi richiesti dalla norma EN ISO 20344-2011





## wingtex

### STRUTTURA MOLECOLARE

La rivoluzionaria fodera a tunnel d'aria che garantisce un'elevata traspirabilità. Le speciali microcellule assorbono e disperdono l'umidità.

## Whitetex

### MORBIDA PELLE BIANCA

Il comfort è assicurato dalla fodera in morbida pelle di vitello bianca che assicura un alto livello di comodità e benessere prolungato.

## Natural CONFORT 11



INIZIO GIORNATA



FINE GIORNATA

Dall'esperienza acquisita monitorando il piede nelle situazioni di massimo sforzo e carico, nasce la forma **Natural Confort 11**.

Il piede nelle diverse fasi della giornata lavorativa subisce delle mutazioni anche notevoli.

**Natural Confort 11** garantisce una calzatura naturale e senza costrizioni durante tutto il giorno.

## Airtoe ALUMINIUM

Lo scopo del puntale è quello di proteggere le dita dagli urti e dagli schiacciamenti, garantendo sicurezza al piede.

Per questo, la scelta del materiale con cui viene realizzato è di fondamentale importanza.

U-power propone una gamma completa di puntali di sicurezza realizzati con differenti materiali, ognuno dei quali è adatto ad uno specifico impiego.

### Airtoe ALUMINIUM



La nobiltà e la leggerezza dell'alluminio per un comfort senza compromessi

**AIRTOE ALUMINIUM**

Peso circa 54 gr

### Airtoe COMPOSITE



La versatilità e la leggerezza del composite

**AIRTOE COMPOSITE**

Peso circa 50 gr



**PUNTALE IN ACCIAIO**

Peso circa 93 gr





**F**ornendo soluzioni create appositamente per le tue prestazioni, il Sistema Boa® Fit System è usato in differenti settori (medicale, sportivo e nell'abbigliamento da lavoro). Il sistema consiste in tre parti: una micro rotella aggiustabile, dei lacci leggeri extra-forti ed una guida lacci a bassa frizione

**O**gni configurazione è progettata per una regolazione facile e precisa per fornire una calzata sicura, veloce, adattabile e costante, il tutto coperto dalla Garanzia Boa.



#### MAGGIORE VELOCITÀ E RESISTENZA:

Progettato con materiale ultra-resistente e di alta qualità e testato sul campo, il **BOA® Fit System** garantisce prestazioni in qualsiasi ambiente.



#### STABILITÀ POTENZIATA:

Potenza senza compromettere la precisione, il **BOA® Fit System** offre un'azione più esplosiva e un'accuratezza senza pari.

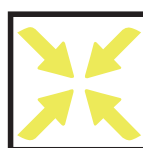

#### ENDURANCE E SALUTE:

Vai oltre, più veloce e più forte. Il **BOA® Fit System** consente di risparmiare energia migliorando la circolazione e l'efficienza.

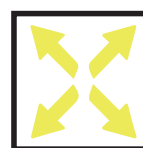

#### CAMBIAMENTI DIREZIONALI ESPLOSIVI:

**BOA® Fit System** consente cambi direzionali più veloci e più potenti attraverso una connessione tra attrezzatura e corpo.

## COME FUNZIONA



SPINGERE  
PER FISSARE



GIRARE PER  
STRINGERE



TIRARE  
PER  
RILASCIARE

#### ROTELLA

Le rotelle **BOA®** perfezionano il FIT con precisione e permettono di effettuare regolazioni rapide e di ottenere prestazioni superiori.

#### LACCIO

I lacci **BOA®** tollerano i più difficili ambienti e collaudi del campo per garantire precisione e prestazioni.

**FIT FOR LIFE  
WITH BOA®.**

**THE BOA®  
LIFETIME  
GUARANTEE**



#### GUIDA

Le guide per i lacci sostituiscono le asole tradizionali, per minimizzare la frizione e distribuire in modo uniforme la chiusura.



# OUR TECHNOLOGY

## Stress<sup>®</sup> Out SYSTEM



Un'innovativa linguetta progettata per accompagnare in modo confortevole la camminata, senza stressare il collo del piede. Questa esclusiva tecnologia è frutto di attenti studi ergonomici e si basa sulla divisione anatomica del supporto coadiuvato da un'imbottitura a densità differenziata.

### BREVETTO MONDIALE

Stress-out System



## Save & Flex<sup>®</sup> plus



L'esclusiva soletta antiperforazione "no metal". Rispetto alle classiche solette in acciaio è più leggera, flessibile e sicura in quanto potendo essere cucita direttamente sulla tomaia garantisce la protezione dell'intera pianta del piede.

**U-POWER** utilizza nella sua produzione solamente materiale di qualità **Save & Flex PLUS**, con resistenza alla perforazione del fondo a **1100 N** in accordo alle più recenti normative.

### Sottopiede SAVE&FLEX PLUS

UTILIZZATO NELLE  
CALZATURE U-POWER



**NORM  
1100 N**

## Save & Flex<sup>®</sup> air

**Soletta antiperforazione extra-light.** Stesse caratteristiche di protezione del sistema antiperforazione Save & Flex Plus ma **più leggero**, per assicurare scarpe antinfortunistiche in grado di proteggere il piede da chiodi e schegge **senza appesantire la calzatura**.



**ESD CEI EN 61340-5-1**  
**RESISTENZA ELETTRICA VERSO TERRA**  
**COMPRESA TRA 0,1 E 100 MOhm**

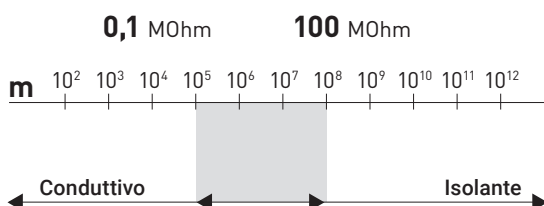

Il campione esaminato soddisfa quanto prescritto dalle norme CEI EN 61340-5-1:2016/ COR1:2017, CEI EN IEC 61340-4-5:2018 e CEI EN IEC 61340-4-3:2018 relativamente ai requisiti per gli elementi specifici di protezione dalle ESD di componenti elettronici (campo di applicazione relativo alla produzione ed all'utilizzo di dispositivi elettronici).



# OUR TECHNOLOGY



Soletta anatomica in morbida pelle di vitello bianca con struttura arcopiantare in soffice mescola dynamic di **BASF**, con straordinarie proprietà automodellanti capaci di distribuire uniformemente le pressioni del peso corporeo sul piede.



Struttura arcopiantare in soffice mescola dynamic di **BASF**, con straordinarie proprietà automodellanti capaci di distribuire uniformemente le pressioni del peso corporeo sul piede.



Struttura arcopiantare in soffice mescola dynamic di **BASF**, con straordinarie proprietà automodellanti capaci di distribuire uniformemente le pressioni del peso corporeo sul piede abbinata a un gel morbido anti-urto.



Il sottopiede **WOW2** è composto da due elementi:

- Una struttura arcopiantare in soffice mescola dynamic di **BASF**, con straordinarie proprietà automodellanti capaci di distribuire uniformemente le pressioni del peso corporeo sul piede.
- Un inserto realizzato con una rivoluzionaria mescola **BASF** che garantisce proprietà anti-fatica, in grado di alleviare lo stress corporeo derivante dalla permanenza prolungata in posizione eretta.

Il risultato è una sensazione di beneficio immediato già al primo indosso della calzatura, che si traduce nel corso della giornata lavorativa in un minore affaticamento quotidiano.

Sottopiede composto da due elementi:

- Una struttura arcopiantare in **PU di BASF al 100%** originato da fonti rinnovabili, con straordinarie proprietà automodellanti capaci di distribuire uniformemente le pressioni del peso corporeo sul piede.
- Un inserto realizzato con una rivoluzionaria mescola **BASF** che garantisce proprietà anti-fatica, in grado di alleviare lo stress corporeo derivante dalla permanenza prolungata in posizione eretta.

Il risultato è una sensazione di beneficio immediato già al primo indosso della calzatura, che si traduce nel corso della giornata lavorativa in un minore affaticamento quotidiano.





Sottopiede anatomico, progettato studiando la morfologia del piede. È costituito dall'accoppiamento di una base in feltro ai carboni attivi con una tela a cellule aperte, traspirante, antiabrasiva e antiscivolo. Antibatterico, antistatico e lavabile. Tutte queste caratteristiche lo rendono estremamente comodo mantenendo i piedi sempre asciutti.



Un sottopiede ancora più confortevole e defaticante, nato dal nostro Know-how abbina un supporto in EVA con tessuto a cellule aperte che lo rendono asciutto e antimicotico. Estremamente leggero e antiscivolo, garantisce la massima performance anche in situazioni di lavoro estreme.



Sottopiede anatomico molto morbido a microcellule aperte, leggero e traspirante. Grazie all'accoppiamento con un materiale estremamente leggero garantisce piedi freschi e asciutti per tutta la giornata lavorativa.



L'esclusiva soletta realizzata in vero cuoio toscano trattata idro con supporto in EVA; grazie all'esclusivo procedimento di concia è antimicotica. Progettata studiando l'anatomia del piede offre un'eccezionale supporto laterale al tallone, la speciale capsula in GEL assicura l'assorbimento degli shock causati dall'attività lavorativa. Un sottopiede che garantisce piedi freschi e asciutti, anche dopo molte ore di lavoro.





**POWERED BY**



Vibram è leader mondiale nello sviluppo tecnologico e nella produzione di suole in gomma ad alte prestazioni, destinate ai mercati dell'outdoor, della sicurezza sul lavoro, del lifestyle, dell'ortopedia e della riparazione. Da oltre 80 anni l'inconfondibile ottagono giallo è il simbolo di un'azienda che è sinonimo di qualità, performance, sicurezza, innovazione e design. Sin dalla creazione della prima suola in gomma per l'alpinismo, Vibram si è posizionata come standard di riferimento nel suo mercato. Le suole Vibram - nate dalla volontà di elevare i livelli di sicurezza e protezione - sono conosciute in tutto il mondo e sono il risultato di un impegno costante nella ricerca e nello sviluppo.



## UNA STORIA DI INNOVAZIONE

La storia di Vibram ha inizio nel 1936, anno in cui Vitale Bramani – Accademico del Club Alpino Italiano – al ritorno da una tragica ascesa alpina, ebbe la geniale intuizione di utilizzare nelle suole delle calzature la stessa tecnica impiegata per la realizzazione degli pneumatici. Nascono così le prime suole in gomma marchiate Vibram – dalla combinazione del suo nome e cognome – e il famoso disegno Carrarmato che ha rivoluzionato la pratica dell'alpinismo e il mondo della calzatura, consentendo prestazioni senza precedenti in termini di resistenza all'abrasione, trazione e grip.



**VIBRAM PERFORMANCE** Il segreto delle prestazioni di Vibram® è la combinazione ottimale di DESIGN ed esclusive MESCOLE DI GOMMA. Da oltre 80 anni Vibram® fornisce sul mercato le suole più avanzate e performanti. L'ottagono giallo Vibram® è diventato simbolo di qualità e performance in tutto il settore calzaturiero. I designer Vibram® sono esperti di design e sanno come dare ad una suola le migliori caratteristiche tecniche per ogni specifico utilizzo. Lavorano insieme al Vibram Tester Team e ai nostri partner di suole per ottenere il feedback degli utenti finali per perfezionare il prodotto Vibram. Collaborano anche con istituti biomeccanici, per innovare linee, volumi e forme all'avanguardia per le suole del futuro. Si impegnano a sviluppare suole funzionali, confortevoli e originali per ottenere le massime prestazioni nell'ambiente di riferimento.





## TESTS VIBRAM

Ogni suola Vibram deve superare 3 livelli di test prima di arrivare sul mercato. Questa serie di test garantisce che la qualità del prodotto soddisfi i requisiti di utilizzo.



### TEST IN LABORATORIO

- Condotta in ambiente controllato
- Caratteristiche fisico-meccaniche gestite da macchine
- Campioni di prova: suole.
- Output: resistenza allo scivolamento, abrasione, elasticità, durezza, densità



### TEST SUL CAMPO

- Test all'aperto nelle situazioni più estreme.
- Test eseguiti dal VIBRAM® Tester Team .
- Campioni di prova su scarpe: suole, disegni e mescole.
- Output: approvazione: il prodotto è pronto per il mercato



### TEST IN VIVO

- Test indoor su scarpe con suola piatta.
- Esecuzione test seguendo protocolli scientifici ("in-vivo")
- Campioni di prova: suole con disegno piatto per concentrarsi sulle prestazioni della mescola .
- Uscita: confronto di mescole già testate e affidabili



**TC4+**

- Progettato per l'uso in una vasta gamma di ambienti di lavoro e di sicurezza.
- Fornisce un alto livello di aderenza e di durata
- Eccellente resistenza al calore e allo strappo



■ GRIP ■ TRACTION ■ BRAKING ■ STABILITY ■ CUSHIONING ➤ SELF-CLEANING

## DESIGN

1. Ampia area di contatto per GRIP SU PAVIMENTI CON particolari condizioni di lavoro
2. Chiodi rinforzati per la STABILITÀ e la DURABILITÀ
3. Canali di drenaggio dell'olio per migliorare GRIP e SICUREZZA

# STORYT



SAPETE QUAL È LA DIFFERENZA TRA UNA SCARPA DA LAVORO E UNA **U-POWER** ?

**SEMPLICE!**

**U-POWER** REALIZZA SCARPE PENSATE DAI LAVORATORI PER I LAVORATORI.

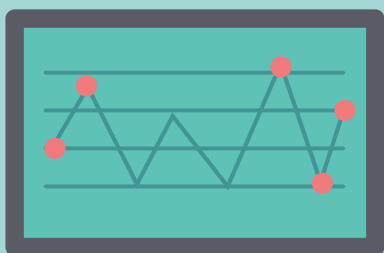

I NOSTRI LABORATORI HANNO IDEATO UNA **CALZATURA ANTINFORTUNISTICA**

SU MISURA PER TUTTI COLORO CHE SONO CHIAMATI A LAVORARE PER TANTE ORE IN POSIZIONE ERETTA, SENZA POTERSI SEDERE O CAMBIARE POSIZIONE E CHE CON IL PASSARE DELLE ORE SVILUPPANO SENSO DI AFFATICAMENTO DOVUTO ALLO STARE IN PIEDI.

L'UTILIZZO COSTANTE DELLA

**TECNOLOGIA RED-CARPET**

RIVITALIZZA LE AREE INTERESSATE SOTTOPOSTE A STRESS. IL SEGRETO È NELLA SUA ANIMA REALIZZATA IN UNA MESCOLO RIVOLUZIONARIA

DI **BASF**, UTILIZZATA PER I TAPPETINI ANTIFATICA, IN GRADO DI ASSORBIRE E ALLEVIARE LO STRESS CORPOREO RIDUCENDO I TRAUMI DERIVANTI DALLA PERMANENZA PROLUNGATA IN STAZIONI DI LAVORO FISSE.

**GAMBE STANCHE E PESANTI?**

DOLORI LOMBARI, ALLE ARTICOLAZIONI O CERVICALE? CIRCOLAZIONE LENTA?

NESSUN PROBLEMA, **U-POWER** HA STUDIATO UN PRODOTTO SU MISURA PER TE IN GRADO DI INFLUIRE POSITIVAMENTE SUL TUO CORPO!





**RED** **CARPET**

**TECHNOLOGY**

# ELLING



UN **NUOVO** MATERIALE, TOTALMENTE PRIVO DI SOSTANZE NOCIVE, IN GRADO DI STIMOLARE E RIATTIVARE LA CIRCOLAZIONE SANGUIGNA E DARE SOLLIEVO ALLE ARTICOLAZIONI, AI LOMBI E ALLA CERVICALE, GARANTENDO ALTE PRESTAZIONI IN TERMINI DI COMFORT, EQUILIBRIO E DISTRIBUZIONE DEGLI SHOCK IN AMBIENTI DI LAVORO.

**U-POWER** CON TECNOLOGIA **RED-CARPET**  
MOLTO PIÙ DI UNA SEMPLICE CALZATURA DA LAVORO.  
VISITA IL SITO E SCOPRI IL RIVENDITORE PIÙ VICINO A TE.  
LA SCELTA È TUA!  
[WWW.U-POWER.IT](http://WWW.U-POWER.IT)

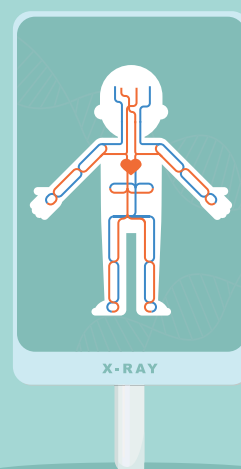



# TECH



ESISTE UNA SCARPA PER OGNI TIPO DI LAVORO?

U-POWER HA CREATO LA RED UP PLUS UNA SCARPA POLIVALENTE IDEATA PER COLORO CHE SVOLGONO LAVORI SIA SU POSTAZIONI DI LAVORO FISSE CHE IN CONTINUO MOVIMENTO.



QUESTA NUOVA LINEA È UN **UPGRADE** DELLA LINEA **RED UP**, POICHÈ INTEGRA LE NUOVE SOLUZIONI DI RESTITUZIONE DELL'ENERGIA, CON L'AGGIUNTA DI UN **INSERTO ANTIFATICA** NELLA ZONA DEL **TALLONE**.

NELLO SPECIFICO LA SUOLA È COMPOSTA DA SOFFICE POLIURETANO **HIGH REBOUND IN ELASTOPAN DI BASF** CHE, SIA IN FASE DI APPOGGIO CHE DI SPINTA, ASSICURA UN **RITORNO DI OLTRE IL 40% DI ENERGIA** SU TUTTA LA SUPERFICIE...



# NOLOGY

E DALL'INSERTO **ANTIFATICA** SUL TALLONE, SEMPRE IN ELASTOPAN DI BASF, CHE SFRUTTA UNA MESCOLA RIVOLUZIONARIA UTILIZZATA PER LA REALIZZAZIONE DEI **TAPPETINI ANTIFATICA** CHE È IN GRADO DI ASSORBIRE E **ALLEVIARE LO STRESS CORPOREO**, STIMOLARE E RIATTIVARE LA CIRCOLAZIONE SANGUIGNA GARANTENDO ALTE PRESTAZIONI IN TERMINI DI CONFORT, EQUILIBRIO E DISTRIBUZIONE DEGLI SHOCK.

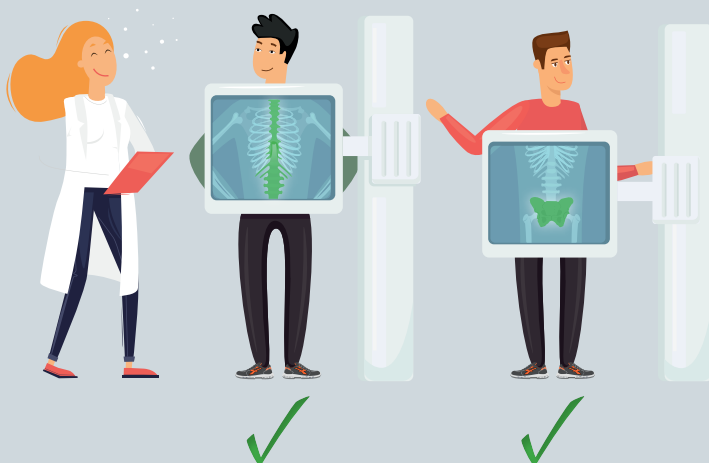

**RED UP PLUS** È IDEALE PER TUTTI GLI AMBIENTI DI LAVORO CHE RICHIEDONO **REATTIVITÀ NELL'ATTIVITÀ DINAMICA PROLUNGATA E UN CONFORT SUPERIORE NEI MOMENTI DI ATTIVITÀ STATICA.**



wingtex<sup>®</sup>

FODERA A TUNNEL D'ARIA CHE GARANTISCE UN'ELEVATA TRASPIRABILITÀ



Airtoe<sup>®</sup>  
ALUMINIUM

PUNTALE IN ALLUMINIO CON MEMBRANA RESISTENTE A 200J



Save & Flex<sup>®</sup>  
plus

INTERSUOLA ANTIPERFORAZIONE NON METALLICA, 100% DELLA SUPERFICIE PROTETTA

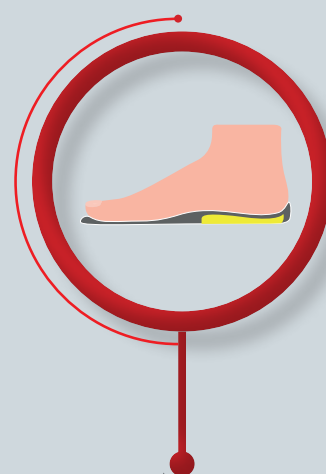

LE SOLETTE WOW GEL SONO IN SOFFICE MESCOLA DYNAMIC DI **BASF**, CON STRAORDINARIE PROPRIETÀ AUTOMODELLANTI CAPACI DI DISTRIBUIRE UNIFORMEMENTE LE PRESSIONI DEL PESO CORPOREO SUL PIEDE ABBINATA A UN GEL MORBIDO ANTI-URTO.



# LE NUO

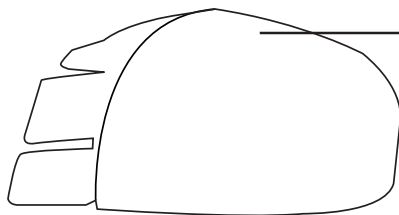

**Airtoe**  
COMPOSITE

PUNTALE  
RESISTENTE A 200J



**BASF**  
We create chemistry

SOTTOPIEDE ANATOMICO IN SOFFICE  
MESCOLA DYNAMIC ABBINATA AD UN INSERTO  
ANTIFATICA CON CANALI PER LA CIRCOLAZIONE  
D'ARIA

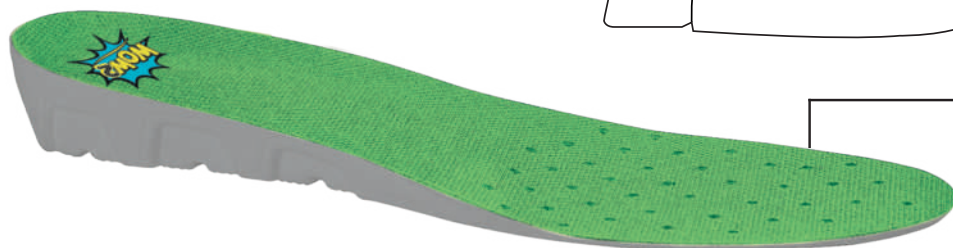

NUOVA TECNOLOGIA ANTISTATICA SENZA  
CUCITURE PER AUMENTARE IL COMFORT,  
EVITANDO SFREGAMENTI DI CONTATTO CON LA  
PIANTA DEL PIEDE

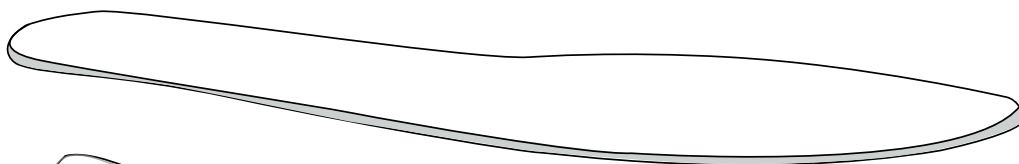

**Save & Flex**  
**plus**

ANTIPERFORAZIONE  
NON METALLICA,  
100% DELLA SUPERFICIE PROTETTA

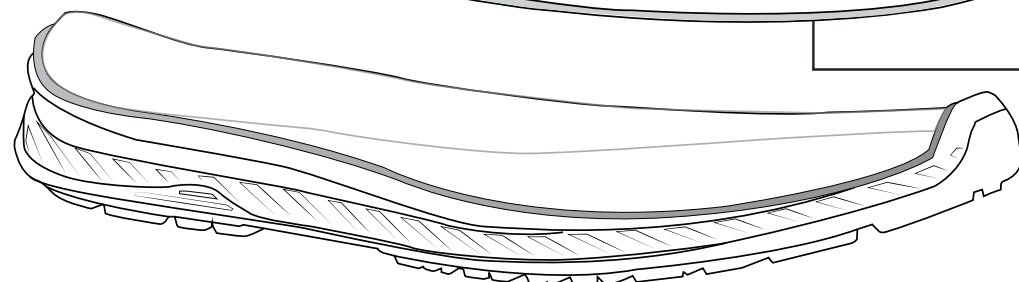

## GAMBE STANCHE E PESANTI?

NESSUN PROBLEMA, **U-POWER** HA STUDIATO UN PRODOTTO SU MISURA  
PER TE, IN GRADO DI INFLUIRE POSITIVAMENTE SUL TUO CORPO,  
GARANTENDO **ALTE PRESTAZIONI** IN TERMINI DI COMFORT,  
EQUILIBRIO E DISTRIBUZIONE DEGLI SHOCK IN AMBIENTI DI  
LAVORO.



# VE CALZATURE U-POWER AD EFFETTO **Wow2**

LA CONTINUA ATTIVITÀ DI **RICERCA E SVILUPPO** DI U-POWER SORPRENDE GRAZIE ALL'INNOVATIVO SOTTOPIEDE **Wow2** CHE COMBINA LE MIGLIORI TECNOLOGIE PER OFFRIRE A TUTTI UN'ESPERIENZA DI **COMFORT ASSOLUTO!**



## Wow2

- **ANTIFATICA**
- **COMFORT**
- **TRASPIRANTE**

### IL SOTTOPIEDE **Wow2** È COMPOSTO DA **DUE ELEMENTI:**

- UNA **STRUTTURA** ARCOPLANTARE IN **SOFFICE MESCOLA DYNAMIC DI BASF**, CON STRAORDINARIE PROPRIETÀ AUTOMODELLANTI CAPACI DI DISTRIBUIRE UNIFORMEMENTE LE PRESSIONI DEL PESO CORPOREO SUL PIEDE.
- UN **INSERTO** REALIZZATO CON UNA RIVOLUZIONARIA MESCOLA **BASF** CHE GARANTISCE PROPRIETÀ **ANTI-FATICA**, IN GRADO DI ALLEVIARE LO STRESS CORPOREO DERIVANTE DALLA PERMANENZA PROLUNGATA IN POSIZIONE ERETTA.
- IL RISULTATO È UNA SENSAZIONE DI **BENEFICIO IMMEDIATO** GIÀ AL PRIMO INDOSSO DELLA CALZATURA, CHE SI TRADUCE NEL CORSO DELLA GIORNATA LAVORATIVA IN UN **MINORE AFFATICAMENTO** QUOTIDIANO.

# LA PRIMA CALZATURA DA LAVORO AL MONDO CERTIFICATA CARBON NEUTRAL



I prodotti della linea Red Industry Green hanno raggiunto emissioni nette di CO<sub>2</sub> pari a zero attraverso l'utilizzo di materiali a ridotto impatto ambientale e la compensazione delle emissioni residue con l'acquisto di crediti di carbonio certificati secondo schemi e metodologie riconosciute dalle NAZIONI UNITE.



Organizzazione con CFP Systematic Approach  
certificato da Bureau Veritas Italia Spa in conformità  
alla norma ISO 14067:2018



[www.carbonfootprintitaly.it](http://www.carbonfootprintitaly.it)



## RED INDUSTRY Green

IL MASSIMO DELLA PROTEZIONE E DEL COMFORT CON UN **GRANDE RISPETTO DELL'AMBIENTE**



- SUOLA: in PU di BASF al **100% ORIGINATO DA FONTI RINNOVABILI \***
- SOLETTA DI COMFORT: in PU di BASF al **100% ORIGINATO DA FONTI RINNOVABILI \***
- TOMAIA E ANTIPERFORAZIONE in componenti con **ELEVATA PERCENTUALE DI MATERIALE RICICLATO**

Per ulteriori informazioni  
sul metodo BASF :



### LA NOSTRA MISSION ECOSOSTENIBILE

Un'economia circolare per l'ambiente che minimizza gli scarti, riutilizza e recupera i materiali, riduce le emissioni di CO<sub>2</sub> compensandole con progetti specifici.

### NATURALMENTE U-POWER NON SI FERMA QUI

Noi continueremo giorno per giorno ad investire nella ricerca e sviluppo, ottimizzando i nostri processi e riducendo i nostri consumi, per sviluppare soluzioni sempre più GREEN.





**STRINGHE** con 100% di poliestere riciclato.

#### TOMAIA

**PUTEK® spider repet** con 68% di materiale riciclato  
Ultra RESISTENTE,  
IDROREPELLENTE E  
TRASPIRANTE.

wingtex

**FODERA** con 66% di materiale riciclato a tunnel d'aria, altamente traspirante: dissipa il sudore e mantiene il piede asciutto.

**SOTTOPIEDE** in PU di BASF al 100% originato da fonti rinnovabili. Accoglie il piede dandogli una sensazione di sollievo e di leggerezza. Anatomico e antibatterico.

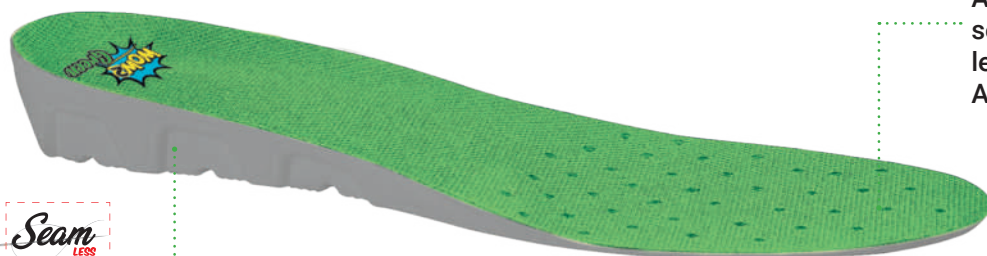

Nuova tecnologia antistatica senza cuciture per aumentare il comfort, evitando sfregamenti di contatto con la pianta del piede.



Save & Flex  
plus  
Green

**SISTEMA ANTIPERFORAZIONE** con 59% di materiale riciclato e totalmente "Metalfree"  
Protezione antiperforazione garantita sul 100% della superficie perché cucita direttamente sulla tomaia.

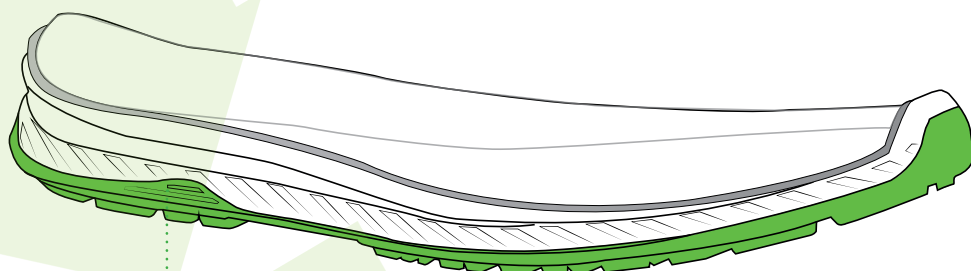

**SUOLA** in PU di BASF al 100% originato da fonti rinnovabili, anti-abrasione, antiolio, antiscivolo e antistatico.

COMUNICAZIONE  
AMBIENTALE NEL  
RISPETTO  
DELLA NORMA  
EN ISO 14021:2016

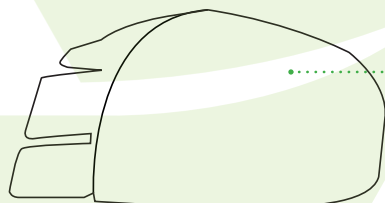

**PUNTALE**  
resistente a 200J







FODERA A TUNNEL  
D'ARIA WINGTEX

PUNTALE AIRTOE  
ALUMINIUM



MESCOLA PU DI  
NUOVA GENERAZIONE

PUTEK® STAR  
AD ALTA TENACITÀ

STAMPA TRANSFER  
SULLA SUOLA



# #TROPPOCOMODE

## SKILLS

### → **LEGGEREZZA**

L'essenza di questa calzatura rivoluzionaria è la leggerezza: studiata per soddisfare le diverse esigenze di ogni professionista, Red Leve è **la scarpa U-Power più leggera di sempre**. Il nostro team di Ricerca e Sviluppo ha scelto di utilizzare un sottopiede antiforo ultra leggero ed una suola in PU di nuova generazione che ottimizzano il peso della scarpa senza rinunciare alle performance.

### → **FRESCHEZZA**

La tomaia in fibre ad alta tenacità assicura un'ottima traspirabilità. Inoltre, la fodera wingtex a tunnel d'aria ed il puntale AirToe in alluminio garantiscono una elevata dispersione dell'umidità verso l'esterno.

### → **COMFORT**

Il comfort è assicurato dall'impiego dell'innovativo copri-sottopiede U-Power Original anatomico, in soffice e leggero poliuretano, traspirante e antibatterico.

### → **DESIGN**

Di derivazione sportiva, il look accattivante di questa calzatura è contraddistinto da un'innovativa stampa transfer sulla suola, che ne esalta lo stile.



## THIS IS A REVOLUTION!

La ricerca e l'innovazione sono i motivi che ci animano nel mettere a punto prodotti altamente performanti. Per realizzare **Red Premium, Red 360, Red Lion, Red Over, Red Pro e Bau & Building** ci siamo avvalsi della collaborazione con il leader mondiale della chimica, il Gruppo BASF che ha messo a punto

**Infinergy®**, il primo TPU espanso

(E-TPU= **Expanded Thermoplastic PolyUrethan**), leggerezza e elasticità in un unico prodotto.

**PERCHÉ IL VOSTRO BENESSERE E LA VOSTRA SICUREZZA NEL LAVORO SONO LE NOSTRE PRIORITÀ!**

RedLion nasce dalla volontà di trovare una soluzione ad ogni problematica riferita al mondo del lavoro, sia nelle corte che lunghe distanze che andrete a percorrere: confort, ergonomia, **economia di energie e prestazioni** sono tra i criteri che abbiamo selezionato per **evitarvi lo stress** della vita professionale.

**Infinergy®** è una vera svolta in materia di innovazione, concepita in origine per il mondo dello sport, ha rivoluzionato la calzatura da running. BASF è riuscita in questa performance tecnica associando a schiume costituite da particelle a cellule chiuse a quelle dei poliuretani termoplastici. Questo processo consente di aggiungere alle proprietà del poliuretano termoplastico i vantaggi specifici delle schiume. Unisce quindi due caratteristiche normalmente contrapposte: da un lato **morbidezza e confort**, dall'altro **stabilità e resilienza**.

01

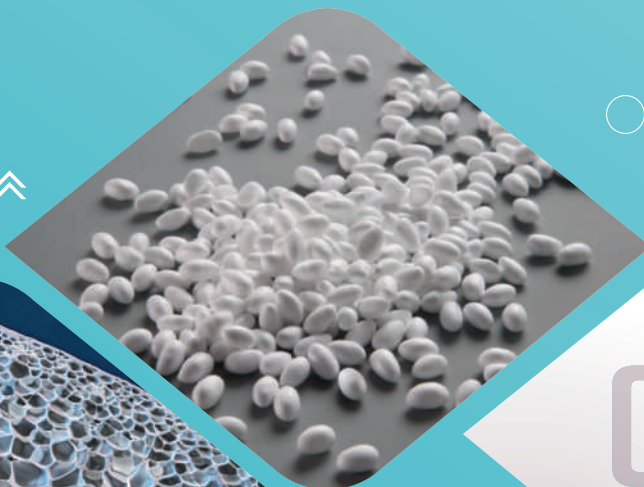

02



### Infinergy® :

- Grande elasticità
- Alta capacità di resilienza
- Flessibilità e leggerezza
- Bassa densità
- Alta resistenza alla trazione
- Resistente all'abrasione
- Alta impermeabilità
- Resistenza alle variazioni di temperature termiche (da -20° a +40°)
- Coefficiente di rimbalzo superiore del 55%

**Infinergy®** immagazzina l'energia per restituirla.

**Un concentrato di tecnologia che reinventa l'ammortizzazione tradizionale in ammortizzazione dinamica.**

- Un'ammortizzazione morbida e dinamica che restituisce energia positiva. L'energia viene conservata nella fase di aderenza al suolo, e nella fase di movimento del piede, la suola la restituisce spingendo il piede in avanti.
- Resistenza eccellente e duratura sebbene esposta a continue sollecitazioni.
- Contrariamente alle altre schiume tradizionali, **Infinergy®** conserva una memoria elastica ad ogni temperatura, da quelle più calde (+40°) a quelle più rigide (-20°).





# TECHNOLOGY

## Un confort unico per tutto l'arco della vostra giornata

Un'efficacia reale, l'ammortizzazione **Infinergy®** aiuta a risparmiare energia molto più a lungo di una suola tradizionale con un effetto garantito di leggerezza, libertà di movimento, anti-fatica, riduzione dei disturbi muscolo-scheletrici.

È la soluzione per migliorare le condizioni dei lavoratori sottoposti giornalmente a posizioni penalizzanti e stress di vario genere:

- Tempi prolungati in piedi
- Spostamenti a piedi su brevi e lunghe distanze
- Lunghi periodi in ginocchio o accovacciati
- Salire e scendere ripetutamente le scale
- Stesse posture e stessi gesti ripetuti giornalmente

03



**Infinergy®**

Made with Infinergy® by BASF

04



**Infinergy®** garantisce ai tuoi piedi massimo comfort e reattività.

- Una naturale flessibilità assicurata su tutta la superficie del piede, dal tallone all'avampiede.
- Una suola leggera ed elastica, che si adatta alla superficie del suolo, grazie al suo design, garantisce la massima stabilità.
- Una combinazione di tomaie dal look elegante, costruite con materiali molto morbidi che avvolgono il piede per un comfort totale: fibre tessili ultra traspiranti e pellami pieno fiore naturali.

## Un look ed una calzata perfetta associata ad un'ammortizzazione ottimale!

# ontare tutte le vostre sfide!



# RED PREMIUM

STABILITÀ E TECNOLOGIA

MORBIDA PELLE BIANCA

LOOK  
ACCATTIVANTE



ENERGIA E VITALITÀ

SICUREZZA ESTREMA





# #TROPPOCOMODE

# SKILLS

## → **INFINERGY**

L'anima di questa scarpa rivoluzionaria è la tecnologia Infinergy® che immagazzina oltre il 55% di energia e la restituisce ad ogni passo. Nato per il mondo del running, Infinergy® trasforma l'ammortizzazione tradizionale in ammortizzazione dinamica, che sfrutta il movimento del piede per immagazzinare l'energia nella fase di aderenza al suolo e restituirla quando il piede si spinge in avanti.

## → **COMFORT PREMIUM**

Il comfort è assicurato dalla fodera in morbida pelle di vitello bianca che assicura un alto livello di comodità e benessere prolungato. Red Premium rappresenta la collezione U-Power più comoda di sempre grazie al mix tra morbida fodera in pelle e Infinergy®.

## → **DESIGN**

Di derivazione sportiva, il look accattivante di questa calzatura è contraddistinto da una tallonetta di rinforzo, copripuntale antiabrasione in poliuretano e logo in rilievo.



# RED 360

## COMODITÀ E COMFORT

Il sistema di allacciatura sulla fascia arco plantare in **fresco tessuto LYCRA®**, di questa scarpa altamente innovativa, lavora in sinergia con la tomaia avvolgendo il piede **come una calza**, confortevole e protettiva!

## STABILITÀ E TECNOLOGIA

La clip sul tallone con tecnologia SHIELD offre stabilità al piede ammortizzando gli urti e le pressioni. Questo **scudo anti-shock**, traspirante e resistente all'acqua è l'arma in più che avrai ai tuoi piedi!

## ENERGIA E VITALITÀ

L'anima di questa scarpa rivoluzionaria è il sistema **Infinergy** che immagazzina oltre il 55% di energia e la restituisce ad ogni passo. L'accoppiata con il **sottopiede U-POWER Original**, in soffice miscela Dynamic di BASF con proprietà automodellanti, dona una **vitalità rigenerata** che ti accompagna nel corso di tutta la giornata!

# RED360 LA TUA



# SKILLS



## FRESCHEZZA E LEGGEREZZA

Piedi sempre freschi e asciutti grazie alla tomaia in morbida pelle scamosciata e inserti in mesh resistenti all'abrasione.

La circolazione dell'aria costante garantisce **alta traspirabilità** e salute del piede, con una pelle sempre fresca e asciutta!

## SEMPRE AL SICURO

Protetti in ogni momento grazie al puntale **AirToe Aluminium**, resistente a 200J e all'intersuola di **antiperforazione Save&FlexPLUS** in tessuto che garantisce protezione sul 100% della superficie del piede.

## BATTISTRADA E TRAZIONE MULTIDIREZIONALE

Il disegno del battistrada in **PU compatto anti-abrasione** garantisce presa sul terreno e stabilità del grip con una resistenza allo scivolamento ottimale.

# ARMA SEGRETA



# "U-Power?... Le ho calzate, testate ed approvate!"



## Chi è Michele Montagna?

Chinesiologo Professionista (dal greco kinesis = movimento e lógos = studio) è un ricercatore nel campo del Movimento Umano.

## Di cosa si occupa?

La sua attività professionale è volta a studiare come i disordini dell'apparato locomotore influenzino lo stato di Salute Generale.

Sostenitore dei principi scientifici di riequilibrio statico – dinamico, rispetto alle perturbazioni di carattere posturale, al fine di influenzare positivamente le disfunzioni del corpo umano, verso processi di guarigione spontanea.

Si occupa di project management e pianificazione strategica, inerente i temi della Prevenzione, l'Ergonomia da Lavoro la Salute e Sicurezza sul Lavoro (D.Lgs 81/2008), lo Sport ed il Benessere.

Attualmente è impegnato nel ruolo di Chinesiologo e docente di Ergonomia da Lavoro, nella Prevenzione dei Disturbi Muscolo-Scheletrici professionali, tema sul quale ha scritto un manuale ad uso dei lavoratori (ABC per la Prevenzione dei Disturbi Muscolo Articolari - EPC Editore).

## I suoi attestati

Laureato in Scienze Motorie

Chinesiologo UNC N.14307 – Unione Nazionale Chinesiologi

Magistrale in Management dello Sport e delle Attività Motorie

Diploma Internazionale di Formazione Metodo – Posturologico – Francoise Mezieres

Docente di Ergonomia, Prevenzione e Trattamento dei

Disturbi Muscolo-Scheletrici DMS sul Lavoro

Certificato Formatore della Salute e Sicurezza sul Lavoro (D.Lgs 81/2008)

Consulente tecnico in materia di Fitness, Sport, Salute e Benessere

## Perché è fondamentale la scarpa da lavoro?

Le qualità di una calzatura antinfortunistica sono fondamentali non soltanto perché offrono protezione nell'immediato ma perché garantiscono nel breve, medio e lungo termine un impiego che preservi la Salute psico-fisica generale dei lavoratori a 360°. Le conseguenze del medio e lungo termine sono quelle più difficili da intuire ma se attenzionate, possono indirizzare la scelta della scarpa da lavoro, verso soluzioni efficaci, progettate secondo i principi che regolano i delicati equilibri dell'apparato locomotore.

Le seguenti osservazioni di carattere tecnico - scientifico effettuate sulle calzature U-Power, sono possibili grazie all'impiego della Chinesiologia, lo studio cioè, del movimento umano e la Biomeccanica che analizza il comportamento delle strutture fisiologiche quando sono sottoposte a sollecitazioni statiche o dinamiche.

### BENEFICI A BREVE\* PERIODO

- Massima aderenza /sicurezza
- Minor stanchezza a fine giornata
- Minor fatica nei movimenti a parità di ore lavorate
- Minor costo energetico della deambulazione
- Alleviamento appesantimento delle gambe
- Riduzione dei fattori di rischio legati agli infortuni da scivolamento
- Riduzione dei fattori di rischio legati alla paura da scivolamento (riflessi antalgici)
- Riduzione dei fattori di rischio legati agli infortuni da inciampo
- Riduzione dei fattori di rischio che conducono a posture dannose
- Riduzione dei fattori di rischio legati alla cervicale (es.toricollino)
- Riduzione dei fattori di rischio legati ad eventi quali crampi diurni e notturni
- Riduzione dei fattori di rischio legati a contratture muscolari
- Riduzione dei fattori di rischio legati ad infortuni "senza cause apparenti"
- Riduzione dei fattori di rischio legati alla lombalgia acuta (colpo della strega)
- Riduzione dei fattori di rischio legati agli shock sul sistema scheletrico
- Riduzione dei fattori di rischio legati alla perturbazione delle dinamiche respiratorie
- Riduzione dei fattori di rischio legati alla manifestazione di cortisolo (ormone dello stress)

### BENEFICI A MEDIO\* PERIODO

- Maggior equilibrio
- Maggior prontezza dei riflessi
- Minor appesantimento delle gambe
- Maggior sensibilità e percezione delle gambe
- Riduzione / scomparsa di mialgie muscolo fasciali alle gambe
- Riduzione /scomparsa di dolori articolari alle gambe
- Migliore circolazione ed ossigenazione delle gambe
- Miglioramento del livello di forza nelle gambe
- Riduzione / scomparsa di mialgie legate a sciatica
- Maggior ossigenazione a carico di muscoli ed organi interni
- Migliore funzionalità muscolare
- Maggior mobilità articolare
- Riduzione / scomparsa di dolori muscolo-articolari generali
- Riduzione / scomparsa dolori e/o infiammazioni
- Acquisizione di maggior libertà di movimento
- Riduzione / scomparsa di eventuali mal di testa ricorrenti (cefalee ed emicranie)
- Riduzione / scomparsa di dolore muscolo-fasciale negli arti superiori
- Riduzione / scomparsa di formicolii / parestesie
- Riduzione /scomparsa dei sintomi da artrite

### BENEFICI A LUNGO\* PERIODO

- Riduzione /scomparsa di mialgie cronicizzate da tempo
- Miglioramento della forza nelle gambe
- Maggiore ossigenazione della schiena
- Miglioramento della mobilità della colonna vertebrale
- Miglioramento della propria postura statica e dinamica
- Miglioramento delle funzionalità gastro - intestinali
- Miglioramento delle funzionalità organiche generali
- Maggior ossigenazione del midollo spinale
- Normalizzazione del STP sistema tonico posturale (livello di rigidità posturale generale)
- Riduzione di calli e duroni plantari
- Miglioramento dell'appoggio plantare
- Miglioramento della camminata
- Riduzione dei sintomi da artrosi
- Miglioramento delle energie al risveglio mattutino
- Miglioramento della funzionalità respiratoria
- Riduzione / scomparsa di sintomatologie e disturbi indirettamente coinvolti nella sfera delle disfunzioni posturali
- Riduzione del grado di infiammazione del corpo
- Maggior consapevolezza del corpo
- Miglioramento delle capacità di Guarigione spontanea (Sistema Immunitario)

\*N.B. La definizione di breve, medio e lungo periodo non può essere oggettivata per via di innumerevoli fattori concomitanti e data la soggettività di ogni singolo lavoratore.



## L'IMPORTANZA DELL' ANTISCIVOLAMENTO

Cosa succedrebbe se ci dovessimo trovare a lavorare su un pavimento altamente scivoloso? Istitintivamente saremmo propensi a rallentare il passo ed i movimenti. Il nostro corpo, inoltre e senza il bisogno che gli venga richiesto, tenderebbe ad irrigidirsi per reclutare un maggior numero possibile di muscoli all'unisono, per dare coesione all'intero sistema, pronto ad essere reattivo in caso di scivolamento e perdita di equilibrio. **U-POWER** e la tecnologia del battistrada ad alta aderenza dello **0,68** (presente nella linea **Red Lion**) riduce i fattori di rischio infortuni permettendo massima sicurezza dei movimenti sui piani più insidiosi durante l'attività statica e dinamica. Percepire l'adesione della propria scarpa da lavoro con relativo grip, permette di ridurre lo stress muscolo-tensivo. Un battistrada ad elevata aderenza e con angoli vivi permette di alleggerire il passo riducendo l'impiego di energia necessario allo spostamento e ai movimenti (maggiore aderenza = minore forza lavoro necessaria). Sostanzialmente questo significa che il lavoratore avrà garanzia di una maggior sicurezza, un minor dispendio energetico e minori tensioni muscolo-articolari che possano instaurarsi nel tempo.

"Ho potuto provare e testare rispettivamente una scarpa da lavoro comune e le U-Power mettendole a confronto su test statici e dinamici. Le calzature U-Power, in sostanza, a differenza delle comuni tecnologie commerciali, si sono dimostrate superiori ed avanzate, pienamente capaci di rispondere ad un concetto di "Libertà di Movimento" imprescindibile per un lavoratore che debba affrontare le sue giornate professionali senza preoccupazioni in tutta serenità"

### INFINERGY (RED LION)

"Molto spesso sia l'ipotonìa che l'ipertonìa muscolare sono causate da una molteplicità di fattori concomitanti ed amplificati da eventuali fattori di rischio, ad esempio calzature da lavoro non adatte"

Immaginate ora di camminare con una calzatura da lavoro, in grado di dissipare lo stress articolare e muscolare ma disporre al contempo di un valido supporto che alleggerisca il passo attraverso la riduzione del costo metabolico muscolare, e l'aumento dell'energia nella sua modalità dinamica. Nasce **Infinergy** un polimero innovativo di **BASF** utilizzato nel mondo del running, impiegato da **U-POWER** nelle calzature da lavoro; si presenta sotto forma di microcapsule

coese e fuse insieme, per creare un materiale dalle alte capacità elastiche senza alterarne le proprietà nel tempo con l'utilizzo. L'inserito in **INFINERGY** posizionato sotto al calcagno, permette di **IMMAGAZZINARE ENERGIA** ad ogni passo e sentirselo **RESTITUIRE** durante lo stacco del piede da terra. Una vera e propria spinta in senso anti-gravitazionale; il polimero è in grado, di comprimersi racchiudendo energia cinetica, sotto la pressione del piede e la sua deformazione temporanea cederà **ENERGIA CINETICA** durante lo stacco del piede con un effetto decisamente **defaticante**. I muscoli e la circolazione delle gambe sono i primi a beneficiarne; da lì a poco gli effetti positivi si percepiscono indirettamente, sul benessere della colonna vertebrale.

### INFINERGY CONIUGA:

Leggerezza del passo, dissipazione del carico su cartilagini e articolazioni, sostegno ed accompagnamento biomeccanico durante la rullata, restituzione di energia potenziale in **ENERGIA CINETICA** = maggior forza lavoro, ridotto intervento di energia metabolica, riduzione delle tensioni muscolari, migliore circolazione, aumento della forza, effetto defaticante su gambe, schiena e cervicale, miglioramento dei disordini posturali.

L'energia di **INFINERGY** conferisce una leggerezza alle calzature **U-POWER** che minimizza le tensioni muscolo-fasciali ed articolari influenzando al meglio l'equilibrio posturale statico e dinamico dei lavoratori.

"Studi scientifici dimostrano che gran parte dei disturbi muscolo-articolari che si manifestano nel corso della vita lavorativa, possono essere prevenuti e trattati con l'utilizzo di calzature che sfruttino tecnologie in grado di ridurre e/o risolvere quegli squilibri dovuti, fra le varie cause, ai continui shock a carico delle articolazioni"

"La sensazione delle calzature U-Power è di non avere una scarpa da Lavoro ai piedi"

### PU HIGH REBOUND IN ELASTOPAN DI BASF (RED UP E RED UP PLUS)

La superficie in PU assorbe l'impatto del piede durante l'appoggio, riducendo il trauma sulle articolazioni e relative cartilagini. La tecnologia High Rebound **ACCUMULA** ad ogni passo energia potenziale che si converte in una **RESTITUZIONE** di energia cinetica, percepibile da chi indossa **U-POWER**. Il PU durante la deambulazione genera, per via di

una serie di informazioni di carattere sensoriale, una reazione, di risposta viscoelastica della mio-fascia (guaina connettivale che avvolge muscoli, tendini, fasce e legamenti, con funzione di sostegno e circolatoria) che permetterà una **MAGGIOR EFFICACIA MUSCOLARE** con **MINORE DISPENDIO ENERGETICO** ed **AUMENTATA FUNZIONALITA' CIRCOLATORIA**.

Viene da sé che la rullata, cioè quella successione di appoggi plantari del passo - tallone, pianta, punta - potrà avvenire come una bascula, in modo armonico ed elastico, **CON UNA PERCEPIBILE SENSAZIONE DI PIACEVOLE BENESSERE**.



# SUMMARY

## RED PREMIUM

36



COMFORT PREMIUM!

## RED EGO

40



LA TUA ARMA SEGRETA

## RED LION

46



THIS IS A REVOLUTION!

## RED OVER

56



EMERGENCY SHOES

## BAU & BUILDING

60



COMFORT TUTTA LA GIORNATA

## RED PRO

62



BE A PRO

## RED LEVE

64



LEGGEREZZA AI TUOI PIEDI

## RED INDUSTRY

68



EFFETTO WOW

## RED INDUSTRY Green

74



PRIMA CALZATURA DA LAVORO  
CERTIFICATA CARBON NEUTRAL

## RED SMART

78



MASSIMA FLESSIBILITÀ

## RED CARPET

80



COME STARE SU UN TAPPETO ANTIFATICA

## RED UP PLUS

82



KEEP CALM & UPGRADE!

## RED UP

86



KEEP CALM & RED UP!

## GORE-TEX

90



TRASPIRANTI ED IMPERMEABILI

## FLAT OUT

94



ARE YOU READY?



## THE ROAR...



PURE ITALIAN DESIGN REAL PERSONAL PROTECTION

## U-MANAGER



CLASSICHE & ELEGANTI

## ROCK&ROLL



AGILI & FORTI

## U-SPECIAL



SOLUZIONI TECNICHE SPECIFICHE

## ENTRY



BEST PRICE

## WINNER



LA SCELTA VINCENTE

## CONCEPT M



LE FUORISTRADA CHE RESISTONO A TUTTO

## LEI&LEI



HIGH & SOFT

## STEP ONE



ESSENZIALI & FUNZIONALI

## CONCEPT PLUS



ENTRY LEVEL MA GIÀ FULL-OPTIONAL

## WHITE68&BLACK



NON SOLO BIANCHE

## PROFESSIONAL



MORE & LESS

## STYLE&JOB



SEMPLICEMENTE SICURE





## COMFORT PREMIUM!

Il comfort è assicurato dalla fodera in morbida pelle di vitello bianca che assicura un alto livello di comodità e benessere prolungato. Red Premium rappresenta la collezione U-Power più comoda di sempre grazie al mix tra morbida fodera in pelle e Infinergy®.

**WhiteTex**

 FODERA IN MORBIDA PELLE  
DI VITELLO BIANCA

**Airtoe**  
ALUMINIUM

PUNTALE DI SICUREZZA

**Save & Flex**  
plus

 SOLETTA  
ANTIPERFORAZIONE  
"NO METAL"

**U-POWER**  
ORIGINAL

SOTTOPIEDE ANATOMICO

### EGON

### S1P SRC ESD

RN20016

**TOMAIA**

Nylon traspirante e microfibra scamosciata, fodera in morbida pelle di vitello bianca, copripuntale di rinforzo in poliuretano

**PUNTALE**

AirToe Aluminium

**ANTIPERFORAZIONE**

Save &amp; Flex® PLUS

**COPRISOTTOPIEDE**
**U-POWER** original,

in morbida pelle di vitello bianca

**SUOLA** PU/PU e Infinergy®

**MISURE**  
dalla 35 alla 48

### ELVIS

### S1P SRC ESD

RN20026

**TOMAIA**

Nylon traspirante e microfibra scamosciata, fodera in morbida pelle di vitello bianca, copripuntale di rinforzo in poliuretano

**PUNTALE**

AirToe Aluminium

**ANTIPERFORAZIONE**

Save &amp; Flex® PLUS

**COPRISOTTOPIEDE**
**U-POWER** original,

in morbida pelle di vitello bianca

**SUOLA** PU/PU e

**Infinergy®**
**MISURE**  
dalla 35 alla 48

### ICARUS

### S1P SRC ESD

RN20046

**TOMAIA**

Nylon traspirante e microfibra scamosciata, fodera in morbida pelle di vitello bianca, copripuntale di rinforzo in poliuretano

**PUNTALE**

AirToe Aluminium

**ANTIPERFORAZIONE**

Save &amp; Flex® PLUS

**COPRISOTTOPIEDE**
**U-POWER** original,

in morbida pelle di vitello bianca

**SUOLA** PU/PU e

**Infinergy®**
**MISURE**  
dalla 35 alla 48



**INTERSUOLA COMPOSTA  
DA MIGLIAIA DI CAPSULE  
CHE TRATTENGONO E  
RESTITUISCONO L'ENERGIA  
ACCUMULATA AD OGNI TUO  
PASSO.**

Infinergy®

Made with Infinergy® by BASF



## RESISTENZA ALLO SCIVOLAMENTO

SRC (SRA+SRB)	SRA PIANO DI PROVA PIANO DI CERAMICA LUBRIFICANTE H <sub>2</sub> O + DETERGENTE	Pianta	VALORI NORMA =	Red Premium
	SRB PIANO DI PROVA PIANO DI ACCIAIO LUBRIFICANTE GLICERINA	Pianta	VALORI NORMA =	Red Premium
		Tacco INCLINAZIONE 7°	0,28	0,38
		Pianta	0,18	0,30
		Tacco INCLINAZIONE 7°	0,13	0,26

REQUISITI DI RESISTENZA ALLO SCIVOLAMENTO SECONDO LA EN  
ISO 20345:2011 CON METODO SECONDO LA EN 13287

## PU/PU TECNOPOLIMERO LAST-GENERATION

Natural  
CONFORT 11

FORMA ANATOMICA CON  
CALZATA 11 MONDOPOINT

NICKEL  
FREE

IRVIN

S1P SRC ESD

RN20036

## TOMAIA

Nylon traspirante, fodera in  
morbida pelle di vitello bianca,  
copripuntale di rinforzo in  
poliuretano

## PUNTALE

AirToe Aluminium

## ANTIPERFORAZIONE

Save &amp; Flex® PLUS

## COPRISOTTOPIEDE

U-POWER original,

in morbida pelle di vitello  
bianca

SUOLA PU/PU e

Infinergy®

## MISURE

dalla 35 alla 48



MOKI

S1P SRC ESD

RN20056

## TOMAIA

Rete ultra-traspirante con inserti  
in microfibra scamosciata,  
fodera in morbida pelle di vitello  
bianca, copripuntale di rinforzo  
in poliuretano

## PUNTALE

AirToe Aluminium

## ANTIPERFORAZIONE

Save &amp; Flex® PLUS

## COPRISOTTOPIEDE

U-POWER original,

in morbida pelle di  
vitello bianca

SUOLA PU/PU e Infinergy®

## MISURE

dalla 35 alla 48



IVY

S1P SRC ESD

RN20126

## TOMAIA

Nylon traspirante e microfibra  
scamosciata, fodera in  
morbida pelle di vitello bianca,  
copripuntale di rinforzo in  
poliuretano

## PUNTALE

AirToe Aluminium

## ANTIPERFORAZIONE

Save &amp; Flex® PLUS

## COPRISOTTOPIEDE

U-POWER original,

in morbida pelle di vitello  
bianca

SUOLA PU/PU e

Infinergy®

## MISURE

dalla 35 alla 42



SYLVIE s ESD

S3S CI FO SR

RN20134

## TOMAIA

Microfibra bottalata,  
idrorepellente, fodera in  
morbida pelle di vitello bianca,  
copripuntale di rinforzo in  
poliuretano

## PUNTALE

AirToe Aluminium

## ANTIPERFORAZIONE

Save &amp; Flex® PLUS

## COPRISOTTOPIEDE

U-POWER original,

in morbida pelle di vitello  
bianca

SUOLA PU/PU e Infinergy®

## MISURE

dalla 35 alla 42





**BARRET**
**S3 SRC CI ESD**
**RN10064**

**TOMAIA**  
**PU TEK® CAP** ad alta tenacità,  
 idrorepellente, traspirante,  
 fodera in morbida pelle di  
 vitello bianca, copripuntale di  
 rinforzo in poliuretano  
**PUNTALE**  
 AirToe Aluminium  
**ANTIPERFORAZIONE**  
 Save & Flex® PLUS  
**COPRISOTTOPIEDE**  
**U-POWER original**,  
 in morbida pelle di vitello  
 bianca  
**SUOLA** PU/PU e Infinergy®  
**MISURE**  
 dalla 35 alla 48

**DAKOTA**
**S3 SRC CI ESD**
**RN20064**

**TOMAIA**  
**PU TEK® CAP** ad alta tenacità,  
 idrorepellente, traspirante,  
 fodera in morbida pelle di  
 vitello bianca, copripuntale di  
 rinforzo in poliuretano  
**PUNTALE**  
 AirToe Aluminium  
**ANTIPERFORAZIONE**  
 Save & Flex® PLUS  
**COPRISOTTOPIEDE**  
**U-POWER original**,  
 in morbida pelle di vitello  
 bianca  
**SUOLA** PU/PU e Infinergy®  
**MISURE**  
 dalla 35 alla 48

**FANTOM**
**S3 SRC CI ESD**
**RN10074**

**TOMAIA**  
**PU TEK® CAP** ad alta tenacità,  
 idrorepellente, traspirante,  
 fodera in morbida pelle di  
 vitello bianca, copripuntale di  
 rinforzo in poliuretano  
**PUNTALE**  
 AirToe Aluminium  
**ANTIPERFORAZIONE**  
 Save & Flex® PLUS  
**COPRISOTTOPIEDE**  
**U-POWER original**,  
 in morbida pelle di vitello  
 bianca  
**SUOLA** PU/PU e Infinergy®  
**MISURE**  
 dalla 35 alla 48

**KALEO**
**S3 SRC CI ESD**
**RN20074**

**TOMAIA**  
**PU TEK® CAP** ad alta tenacità,  
 idrorepellente, traspirante,  
 fodera in morbida pelle di  
 vitello bianca, copripuntale di  
 rinforzo in poliuretano  
**PUNTALE**  
 AirToe Aluminium  
**ANTIPERFORAZIONE**  
 Save & Flex® PLUS  
**COPRISOTTOPIEDE**  
**U-POWER original**,  
 in morbida pelle di vitello  
 bianca  
**SUOLA** PU/PU e Infinergy®  
**MISURE**  
 dalla 35 alla 48

**KENT**
**S3 SRC CI ESD**
**RN10084**

**TOMAIA**  
 Microfibra bottalata,  
 idrorepellente, fodera in  
 morbida pelle di vitello  
 bianca, copripuntale di  
 rinforzo in poliuretano  
**PUNTALE**  
 AirToe Aluminium  
**ANTIPERFORAZIONE**  
 Save & Flex® PLUS  
**COPRISOTTOPIEDE**  
**U-POWER original**,  
 in morbida pelle di vitello  
 bianca  
**SUOLA** PU/PU e Infinergy®  
**MISURE**  
 dalla 35 alla 48

**JAGO**
**S3 SRC CI ESD**
**RN20084**

**TOMAIA**  
 Microfibra bottalata,  
 idrorepellente, fodera in  
 morbida pelle di vitello  
 bianca, copripuntale di  
 rinforzo in poliuretano  
**PUNTALE**  
 AirToe Aluminium  
**ANTIPERFORAZIONE**  
 Save & Flex® PLUS  
**COPRISOTTOPIEDE**  
**U-POWER original**,  
 in morbida pelle di vitello  
 bianca  
**SUOLA** PU/PU e Infinergy®  
**MISURE**  
 dalla 35 alla 48

**CALEB**
**S3 SRC CI ESD**
**RN10094**

**TOMAIA**  
 Microfibra bottalata,  
 idrorepellente, fodera in  
 morbida pelle di vitello  
 bianca, copripuntale di  
 rinforzo in poliuretano  
**PUNTALE**  
 AirToe Aluminium  
**ANTIPERFORAZIONE**  
 Save & Flex® PLUS  
**COPRISOTTOPIEDE**  
**U-POWER original**,  
 in morbida pelle di vitello  
 bianca  
**SUOLA** PU/PU e  
 Infinergy®  
**MISURE**  
 dalla 35 alla 48

**ZAK**
**S3 SRC CI ESD**
**RN20094**

**TOMAIA**  
 Microfibra bottalata,  
 idrorepellente, fodera in  
 morbida pelle di vitello  
 bianca, copripuntale di  
 rinforzo in poliuretano  
**PUNTALE**  
 AirToe Aluminium  
**ANTIPERFORAZIONE**  
 Save & Flex® PLUS  
**COPRISOTTOPIEDE**  
**U-POWER original**,  
 in morbida pelle di vitello  
 bianca  
**SUOLA** PU/PU e Infinergy®  
**MISURE**  
 dalla 35 alla 48





**ERMES****S3 SRC CI ESD****RN20104****TOMAIA**

Microfibra effetto nabuk,  
idrorepellente, fodera in morbida  
pelle di vitello bianca,  
copripuntale di rinforzo in  
poliuretano

**PUNTALE**

AirToe Aluminium

**ANTIPERFORAZIONE**

Save & Flex® PLUS

**COPRISOTTOPIEDE**

**U-POWER** original,  
in morbida pelle di vitello  
bianca

**SUOLA** PU/PU e

**Infinergy®**

**MISURE**

dalla 35 alla 48

**XENO****S3 SRC CI ESD****RN20114****TOMAIA**

Microfibra effetto nabuk,  
idrorepellente, fodera in morbida  
pelle di vitello bianca, copripuntale  
di rinforzo in poliuretano

**PUNTALE**

AirToe Aluminium

**ANTIPERFORAZIONE**

Save & Flex® PLUS

**COPRISOTTOPIEDE**

**U-POWER** original,  
in morbida pelle di vitello  
bianca

**SUOLA** PU/PU e

**Infinergy®**

**MISURE**

dalla 35 alla 48







## LA TUA ARMA SEGRETA!

### RED360 SKILLS

- Energia e Vitalità
- Freschezza e Leggerezza
- Comodità e Comfort
- Stabilità e Tecnologia
- Battistrada e Trazione Multidirezionale

**LA TUA ARMA SEGRETA PER LAVORARE IN SICUREZZA!**

**wingtex**

FODERA A TUNNEL D'ARIA

**Airtoe**  
ALUMINIUM

PUNTALE DI SICUREZZA

**Save & Flex**  
plus

SOLETTA ANTIPERFORAZIONE "NO METAL"

**U-POWER**  
ORIGINAL

SOTTOPIEDE ANATOMICO

### NEGAN

### S1P SRC ESD

RS20026

#### TOMAIA

Nylon ultra traspirante e morbida pelle scamosciata, collarino con tessuto in fibra Lycra® e tallonetta anti-shock

#### PUNTALE

AirToe Aluminium ANTIPERFORAZIONE

Save & Flex® PLUS

COPRISOTTOPIEDE

U-POWER original

SUOLA PU/PU e

Infinergy®

MISURE

dalla 35 alla 48



### SNIPER

### S1P SRC ESD

RS20056

#### TOMAIA

Nylon ultra traspirante e morbida pelle scamosciata, collarino con tessuto in fibra Lycra® e tallonetta anti-shock

#### PUNTALE

AirToe Aluminium ANTIPERFORAZIONE

Save & Flex® PLUS

COPRISOTTOPIEDE

U-POWER original

SUOLA PU/PU e

Infinergy®

MISURE

dalla 35 alla 48



### RYDER

### S1P SRC ESD

RS20016

#### TOMAIA

Nylon ultra traspirante e morbida pelle scamosciata, collarino con tessuto in fibra Lycra® e tallonetta anti-shock

#### PUNTALE

AirToe Aluminium ANTIPERFORAZIONE

Save & Flex® PLUS

COPRISOTTOPIEDE

U-POWER original

SUOLA PU/PU e

Infinergy®

MISURE

dalla 35 alla 48



### GANG

### S1P SRC ESD

RS20076

#### TOMAIA

Nylon ultra traspirante e morbida pelle scamosciata, collarino con tessuto in fibra Lycra® e tallonetta anti-shock

#### PUNTALE

AirToe Aluminium ANTIPERFORAZIONE

Save & Flex® PLUS

COPRISOTTOPIEDE

U-POWER original

SUOLA PU/PU e

Infinergy®

MISURE

dalla 35 alla 48





**INTERSUOLA COMPOSTA  
DA MIGLIAIA DI CAPSULE  
CHE TRATTENGONO E  
RESTITUISCONO L'ENERGIA  
ACCUMULATA AD OGNI TUO  
PASSO.**

Infinergy®

Made with Infinergy® by BASF



## RESISTENZA ALLO SCIVOLAMENTO

		VALORI NORMA		Red 360
SRC (SRA+SRB)	<b>SRA</b> PIANO DI PROVA PIANO DI CERAMICA LUBRIFICANTE H <sub>2</sub> O + DETERGENTE	Pianta	0,32	<b>0,45</b>
		Tacco INCLINAZIONE 7°	0,28	<b>0,33</b>
	<b>SRB</b> PIANO DI PROVA PIANO DI ACCIAIO LUBRIFICANTE GLICERINA	Pianta	0,18	<b>0,36</b>
		Tacco INCLINAZIONE 7°	0,13	<b>0,20</b>

REQUISITI DI RESISTENZA ALLO SCIVOLAMENTO SECONDO LA EN  
ISO 20345:2011 CON METODO SECONDO LA EN 13287

## PU/PU TECNOPOLIMERO LAST-GENERATION

Natural  
CONFORT 11

FORMA ANATOMICA CON  
CALZATA 11 MONDOPOINT



## SABER

S1P SRC ESD

RS20046

## TOMAIA

Nylon ultra traspirante e  
morbida pelle scamosciata,  
collarino con tessuto in fibra  
Lycra® e tallonetta anti-shock

## PUNTALE

AirToe Aluminium

## ANTIPERFORAZIONE

Save &amp; Flex® PLUS

## COPRISOTTOPIEDE

U-POWER original

SUOLA PU/PU e

Infinergy®

## MISURE

dalla 35 alla 48



## KATE

S1P SRC ESD

RS20176

## TOMAIA

Nylon ultra traspirante e  
morbida pelle scamosciata,  
collarino con tessuto in fibra  
Lycra® e tallonetta anti-shock

## PUNTALE

AirToe Aluminium

## ANTIPERFORAZIONE

Save &amp; Flex® PLUS

## COPRISOTTOPIEDE

U-POWER original

SUOLA PU/PU e

Infinergy®

## MISURE

dalla 35 alla 42



## SPECTER

S1P SRC ESD

RS20036

## TOMAIA

Airnet ultra-traspirante e  
morbida pelle scamosciata

## PUNTALE

AirToe Aluminium

## ANTIPERFORAZIONE

Save &amp; Flex® PLUS

## COPRISOTTOPIEDE

U-POWER original

SUOLA PU/PU e Infinergy®

## MISURE

dalla 35 alla 48



## ARON

S1P SRC ESD

RS20096

## TOMAIA

Morbida pelle scamosciata  
forata, collarino con tessuto  
in fibra Lycra® e tallonetta  
anti-shock

## PUNTALE

AirToe Aluminium

## ANTIPERFORAZIONE

Save &amp; Flex® PLUS

## COPRISOTTOPIEDE

U-POWER original

SUOLA PU/PU e

Infinergy®

## MISURE

dalla 35 alla 48





## BLASTER

S1P SRC ESD

RS10106

### TOMAIA

Morbida pelle scamosciata forata, tallonetta anti-shock

### PUNTALE

AirToe Aluminium

ANTIPERFORAZIONE

Save & Flex® PLUS

COPRISOTTOPIEDE

U-POWER original

SUOLA PU/PU e Infinergy®

MISURE

dalla 35 alla 48



## MASON

S1P SRC ESD

RS20106

### TOMAIA

Morbida pelle scamosciata forata, collarino con tessuto in fibra Lycra® e tallonetta anti-shock

### PUNTALE

AirToe Aluminium

ANTIPERFORAZIONE

Save & Flex® PLUS

COPRISOTTOPIEDE

U-POWER original

SUOLA PU/PU e Infinergy®

MISURE

dalla 35 alla 48



## CURRY

S1P SRC ESD

RS20156

### TOMAIA

Morbida pelle scamosciata forata, collarino con tessuto in fibra Lycra® e tallonetta anti-shock

### PUNTALE

AirToe Aluminium

ANTIPERFORAZIONE

Save & Flex® PLUS

COPRISOTTOPIEDE

U-POWER original

SUOLA PU/PU e Infinergy®

MISURE

dalla 35 alla 48



## RICK

S3 SRC CI ESD

RS20224

### TOMAIA

Pelle nabuk naturale bottalato, idrorepellente, collarino con tessuto in fibra Lycra® e tallonetta anti-shock

### PUNTALE

AirToe Aluminium

ANTIPERFORAZIONE

Save & Flex® PLUS

COPRISOTTOPIEDE

U-POWER original

SUOLA PU/PU e Infinergy®

MISURE

dalla 35 alla 48



## LORD

S3 SRC CI ESD

RS10124

### TOMAIA

Pelle nabuk naturale bottalato, idrorepellente, tallonetta anti-shock

### PUNTALE

AirToe Aluminium

ANTIPERFORAZIONE

Save & Flex® PLUS

COPRISOTTOPIEDE

U-POWER original

SUOLA PU/PU e Infinergy®

MISURE

dalla 35 alla 48



## DUKE

S3 SRC CI ESD

RS20124

### TOMAIA

Pelle nabuk naturale bottalato, idrorepellente, collarino con tessuto in fibra Lycra® e tallonetta anti-shock

### PUNTALE

AirToe Aluminium

ANTIPERFORAZIONE

Save & Flex® PLUS

COPRISOTTOPIEDE

U-POWER original

SUOLA PU/PU e Infinergy®

MISURE

dalla 35 alla 48



## DARYL

S3 SRC CI ESD

RS10084

### TOMAIA

Pelle nabuk naturale bottalato, idrorepellente, tallonetta anti-shock

### PUNTALE

AirToe Aluminium

ANTIPERFORAZIONE

Save & Flex® PLUS

COPRISOTTOPIEDE

U-POWER original

SUOLA PU/PU e

Infinergy®

MISURE

dalla 35 alla 48



## NAOS

S3 SRC CI ESD

RS20084

### TOMAIA

Pelle nabuk naturale bottalato, idrorepellente, con tessuto in fibra Lycra® e tallonetta anti-shock

### PUNTALE

AirToe Aluminium

ANTIPERFORAZIONE

Save & Flex® PLUS

COPRISOTTOPIEDE

U-POWER original

SUOLA PU/PU e Infinergy®

MISURE

dalla 35 alla 48





**STRIKE****S3 SRC CI ESD****RS10154****TOMAIA**

Pelle nabuk naturale  
bottalato, idrorepellente,  
tallonetta anti-shock

**PUNTALE**

AirToe Aluminium

**ANTIPERFORAZIONE**

Save & Flex® PLUS

**COPRISOTTOPIEDE**

**U-POWER** original

**SUOLA** PU/PU e Infinergy®

**MISURE**

dalla 35 alla 48

**BYRON****S3 SRC CI ESD****RS20154****TOMAIA**

Pelle nabuk naturale  
bottalato, idrorepellente,  
collarino con tessuto in fibra  
Lycra® e tallonetta anti-shock

**PUNTALE**

AirToe Aluminium

**ANTIPERFORAZIONE**

Save & Flex® PLUS

**COPRISOTTOPIEDE**

**U-POWER** original

**SUOLA** PU/PU e Infinergy®

**MISURE**

dalla 35 alla 48

**ARDEN****S3 SRC CI ESD****RS10164****TOMAIA**

Pelle nabuk naturale  
bottalato, idrorepellente,  
tallonetta anti-shock

**PUNTALE**

AirToe Aluminium

**ANTIPERFORAZIONE**

Save & Flex® PLUS

**COPRISOTTOPIEDE**

**U-POWER** original

**SUOLA** PU/PU e Infinergy®

**MISURE**

dalla 35 alla 48

**RUSH****S3 SRC CI ESD****RS20164****TOMAIA**

Pelle nabuk naturale bottalato,  
idrorepellente, collarino con  
tessuto in fibra Lycra® e  
tallonetta anti-shock

**PUNTALE**

AirToe Aluminium

**ANTIPERFORAZIONE**

Save & Flex® PLUS

**COPRISOTTOPIEDE**

**U-POWER** original

**SUOLA** PU/PU e Infinergy®

**MISURE**

dalla 35 alla 48

**TUCKER****S3 SRC CI ESD****RS20184****TOMAIA**

Pelle nabuk naturale  
bottalato, idrorepellente,  
collarino con tessuto in fibra  
Lycra® e tallonetta anti-shock

**PUNTALE**

AirToe Aluminium

**ANTIPERFORAZIONE**

Save & Flex® PLUS

**COPRISOTTOPIEDE**

**U-POWER** original

**SUOLA** PU/PU e Infinergy®

**MISURE**

dalla 35 alla 48

**MILO****S3 SRC CI ESD****RS20064****TOMAIA**

**PU TEK® HD** ad alta tenacità,  
idrorepellente e traspirante,  
Puntalino in PU e  
tallonetta anti-shock

**PUNTALE**

AirToe Aluminium

**ANTIPERFORAZIONE**

Save & Flex® PLUS

**COPRISOTTOPIEDE**

**U-POWER** original

**SUOLA** PU/PU e Infinergy®

**MISURE**

dalla 35 alla 48



**PU Tek HD**  
HYPERTEX technology

**KRUG****S3 SRC CI ESD****RS20194****TOMAIA**

**PU TEK® HD** ad alta tenacità,  
idrorepellente e traspirante,  
Puntalino in PU e  
tallonetta anti-shock

**PUNTALE**

AirToe Aluminium

**ANTIPERFORAZIONE**

Save & Flex® PLUS

**COPRISOTTOPIEDE**

**U-POWER** original

**SUOLA** PU/PU e Infinergy®

**MISURE**

dalla 35 alla 48



**PU Tek HD**  
HYPERTEX technology

**PROJECT****S3 SRC CI ESD****RS20204****TOMAIA**

**PU TEK® HD** ad alta tenacità,  
idrorepellente e traspirante,  
Puntalino in PU e  
tallonetta anti-shock

**PUNTALE**

AirToe Aluminium

**ANTIPERFORAZIONE**

Save & Flex® PLUS

**COPRISOTTOPIEDE**

**U-POWER** original

**SUOLA** PU/PU e Infinergy®

**MISURE**

dalla 35 alla 48



**PU Tek HD**  
HYPERTEX technology



## ZORBI

S3 SRC CI ESD

RS20214

**TOMAIA**  
**PU TEK® HD** ad alta tenacità,  
 idrorepellente e traspirante,  
 puntalino in PU e  
 tallonetta anti-shock  
**PUNTALE**  
 AirToe Aluminium  
**ANTIPERFORAZIONE**  
 Save & Flex® PLUS  
**COPRISOTTOPIEDE**  
**U-POWER** original  
**SUOLA** PU/PU e Infinergy®  
**MISURE**  
 dalla 35 alla 48



**PU Tek HD**  
 HYPERTEX technology



## SVEN

S3 SRC CI ESD

RS20144

**TOMAIA**  
**PU TEK® star** altamente  
 resistente all'abrasione,  
 collarino con tessuto in fibra  
 Lycra®, puntalino in PU e  
 tallonetta anti-shock  
**PUNTALE**  
 AirToe Aluminium  
**ANTIPERFORAZIONE**  
 Save & Flex® PLUS  
**COPRISOTTOPIEDE**  
**U-POWER** original  
**SUOLA** PU/PU e Infinergy®  
**MISURE**  
 dalla 35 alla 48



**PU Tek STAR**  
 HYPERTEX technology



## JACOB

S3 SRC CI ESD

RS10134

**TOMAIA**  
**PU TEK® star** altamente  
 resistente all'abrasione,  
 puntalino in PU e tallonetta  
 anti-shock  
**PUNTALE**  
 AirToe Aluminium  
**ANTIPERFORAZIONE**  
 Save & Flex® PLUS  
**COPRISOTTOPIEDE**  
**U-POWER** original  
**SUOLA** PU/PU e Infinergy®  
**MISURE**  
 dalla 35 alla 48



**PU Tek STAR**  
 HYPERTEX technology



## MARLIN

S3 SRC CI ESD

RS20134

**TOMAIA**  
**PU TEK® star** altamente  
 resistente all'abrasione,  
 collarino con tessuto in fibra  
 Lycra®, puntalino in PU e  
 tallonetta anti-shock  
**PUNTALE**  
 AirToe Aluminium  
**ANTIPERFORAZIONE**  
 Save & Flex® PLUS  
**COPRISOTTOPIEDE**  
**U-POWER** original  
**SUOLA** PU/PU e Infinergy®  
**MISURE**  
 dalla 35 alla 48



**PU Tek STAR**  
 HYPERTEX technology



## HARRY

S3 SRC CI ESD

RS10114

**TOMAIA**  
**PU TEK® star** altamente  
 resistente all'abrasione,  
 puntalino in PU e tallonetta  
 anti-shock  
**PUNTALE**  
 AirToe Aluminium  
**ANTIPERFORAZIONE**  
 Save & Flex® PLUS  
**COPRISOTTOPIEDE**  
**U-POWER** original  
**SUOLA** PU/PU e Infinergy®  
**MISURE**  
 dalla 35 alla 48



**PU Tek STAR**  
 HYPERTEX technology



## BRYAN

S3 SRC CI ESD

RS20114

**TOMAIA**  
**PU TEK® star** altamente  
 resistente all'abrasione,  
 collarino con tessuto in fibra  
 Lycra®, puntalino in PU e  
 tallonetta anti-shock  
**PUNTALE**  
 AirToe Aluminium  
**ANTIPERFORAZIONE**  
 Save & Flex® PLUS  
**COPRISOTTOPIEDE**  
**U-POWER** original  
**SUOLA** PU/PU e Infinergy®  
**MISURE**  
 dalla 35 alla 48



**PU Tek STAR**  
 HYPERTEX technology











## THIS IS A REVOLUTION!

Più energia usi, più ne ricevi!  
Nessun limite al tuo lavoro...  
Nessun ostacolo potrà fermarti...  
RedLion ti renderà invincibile!!!  
Grazie alla nuova suola hi-tech con  
inserto in Infinergy® ad ogni tuo passo  
ti sentirai ricaricato, pronto per nuove  
sfide...  
Scarpe RedLion, energia inesauribile!!!



FODERA A TUNNEL D'ARIA



PUNTALE DI SICUREZZA



PUNTALE DI SICUREZZA



SOLETTA  
ANTIPERFORAZIONE  
"NO METAL"



SOTTOPIEDE ANATOMICO

### YELLOW

S1P SRC ESD

RL20386

**TOMAIA**  
Nylon ultra traspirante  
e morbida pelle  
scamosciata  
**PUNTALE**  
AirToe Aluminium  
**ANTIPERFORAZIONE**  
Save & Flex® PLUS  
**COPRISOTTOPIEDE**  
U-POWER original  
**SUOLA**  
PU/PU e Infinergy®  
**MISURE**  
dalla 35 alla 48



### ORANGE

S1P SRC ESD

RL20396

**TOMAIA**  
Nylon ultra traspirante  
e morbida pelle  
scamosciata  
**PUNTALE**  
AirToe Aluminium  
**ANTIPERFORAZIONE**  
Save & Flex® PLUS  
**COPRISOTTOPIEDE**  
U-POWER original  
**SUOLA**  
PU/PU e Infinergy®  
**MISURE**  
dalla 35 alla 48



### RAMAS

S1P SRC ESD

RL10036

**TOMAIA**  
Nylon ultra traspirante  
e morbida pelle  
scamosciata  
**PUNTALE**  
AirToe Aluminium  
**ANTIPERFORAZIONE**  
Save & Flex® PLUS  
**COPRISOTTOPIEDE**  
U-POWER original  
**SUOLA**  
PU/PU e Infinergy®  
**MISURE**  
dalla 35 alla 48



### POINT

S1P SRC ESD

RL20036

**TOMAIA**  
Nylon ultra traspirante  
e morbida pelle  
scamosciata  
**PUNTALE**  
AirToe Aluminium  
**ANTIPERFORAZIONE**  
Save & Flex® PLUS  
**COPRISOTTOPIEDE**  
U-POWER original  
**SUOLA**  
PU/PU e Infinergy®  
**MISURE**  
dalla 35 alla 48





**INTERSUOLA COMPOSTA  
DA MIGLIAIA DI CAPSULE  
CHE TRATTENGONO E  
RESTITUISCONO L'ENERGIA  
ACCUMULATA AD OGNI TUO  
PASSO.**

Infinergy®

Made with Infinergy® by BASF



## PU/PU TECNOPOLIMERO LAST-GENERATION

## RESISTENZA ALLO SCIVOLAMENTO

SRC (SRA+SRB)	SRA PIANO DI PROVA PIANO DI CERAMICA LUBRIFICANTE H <sub>2</sub> O + DETERGENTE	Pianta	VALORI NORMA	Red Lion	
			≡	0,68	
			Tacco	≡	0,44
			INCLINAZIONE 7°	0,28	
SRB PIANO DI PROVA PIANO DI ACCIAIO LUBRIFICANTE GLICERINA	SRB PIANO DI PROVA PIANO DI ACCIAIO LUBRIFICANTE GLICERINA	Pianta	VALORI NORMA	Red Lion	
			≡	0,24	
			Tacco	≡	0,15
			INCLINAZIONE 7°	0,13	

REQUISITI DI RESISTENZA ALLO SCIVOLAMENTO SECONDO LA EN  
ISO 20345:2011 CON METODO SECONDO LA EN 13287

Natural  
CONFORT(11)

FORMA ANATOMICA CON  
CALZATA 11 MONDOPOINT



## PUSH

## S1P SRC ESD

RL20056

**TOMAIA**  
Nylon ultra traspirante  
e morbida pelle  
scamosciata  
**PUNTALE**  
AirToe Aluminium  
**ANTIPERFORAZIONE**  
Save & Flex® PLUS  
**COPRISOTTOPIEDE**  
U-POWER original  
**SUOLA**  
PU/PU e Infinergy®  
**MISURE**  
dalla 35 alla 48



## DEA

## S1P SRC ESD

RL20426

**TOMAIA**  
Nylon ultra traspirante  
e morbida pelle  
scamosciata  
**PUNTALE**  
AirToe Aluminium  
**ANTIPERFORAZIONE**  
Save & Flex® PLUS  
**COPRISOTTOPIEDE**  
U-POWER original  
**SUOLA**  
PU/PU e Infinergy®  
**MISURE**  
dalla 35 alla 48



## ULTRA

## S1P SRC ESD

RL20476

**TOMAIA**  
Rete ultra traspirante  
con inserti in morbida  
pelle scamosciata  
**PUNTALE**  
AirToe Aluminium  
**ANTIPERFORAZIONE**  
Save & Flex® PLUS  
**COPRISOTTOPIEDE**  
U-POWER original  
**SUOLA**  
PU/PU e Infinergy®  
**MISURE**  
dalla 35 alla 48

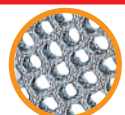

Rete ultra traspirante



## ACTIVE

## S1P SRC ESD

RL20066

**TOMAIA**  
Nylon ultra traspirante  
e morbida pelle  
scamosciata  
**PUNTALE**  
AirToe Aluminium  
**ANTIPERFORAZIONE**  
Save & Flex® PLUS  
**COPRISOTTOPIEDE**  
U-POWER original  
**SUOLA**  
PU/PU e Infinergy®  
**MISURE**  
dalla 35 alla 48





## SUMMER S1P SRC ESD RL20346

**TOMAIA**  
Airnet ultra-traspirante  
e morbida pelle  
scamosciata  
**PUNTALE**  
AirToe Aluminium  
**ANTIPERFORAZIONE**  
Save & Flex® PLUS  
**COPRISOTTOPIEDE**  
U-POWER original  
**SUOLA**  
PU/PU e Infinergy®  
**MISURE**  
dalla 35 alla 48



## FREQUENCY S1P SRC ESD RL20456

**TOMAIA**  
Airnet ultra-traspirante  
e morbida pelle  
scamosciata  
**PUNTALE**  
AirToe Composite  
**ANTIPERFORAZIONE**  
Save & Flex® PLUS  
**COPRISOTTOPIEDE**  
U-POWER original  
**SUOLA**  
PU/PU e Infinergy®  
**MISURE**  
dalla 35 alla 48



## AXEL S1P SRC ESD RL20236

**TOMAIA**  
Morbida pelle  
scamosciata forata.  
Doppia stringa.  
**PUNTALE**  
AirToe Aluminium  
**ANTIPERFORAZIONE**  
Save & Flex® PLUS  
**COPRISOTTOPIEDE**  
U-POWER original  
**SUOLA**  
PU/PU e Infinergy®  
**MISURE**  
dalla 36 alla 48



## ADVENTURE S1P SRC ESD RL20076

**TOMAIA**  
Morbida pelle  
scamosciata forata  
**PUNTALE**  
AirToe Aluminium  
**ANTIPERFORAZIONE**  
Save & Flex® PLUS  
**COPRISOTTOPIEDE**  
U-POWER original  
**SUOLA**  
PU/PU e Infinergy®  
**MISURE**  
dalla 35 alla 48



## MOVING S1P SRC ESD RL10086

**TOMAIA**  
Morbida pelle  
scamosciata forata  
**PUNTALE**  
AirToe Aluminium  
**ANTIPERFORAZIONE**  
Save & Flex® PLUS  
**COPRISOTTOPIEDE**  
U-POWER original  
**SUOLA**  
PU/PU e Infinergy®  
**MISURE**  
dalla 35 alla 48



## EMOTION S1P SRC ESD RL20086

**TOMAIA**  
Morbida pelle  
scamosciata forata  
**PUNTALE**  
AirToe Aluminium  
**ANTIPERFORAZIONE**  
Save & Flex® PLUS  
**COPRISOTTOPIEDE**  
U-POWER original  
**SUOLA**  
PU/PU e Infinergy®  
**MISURE**  
dalla 35 alla 48



## GOING S1P SRC ESD RL20096

**TOMAIA**  
Morbida pelle  
scamosciata forata  
**PUNTALE**  
AirToe Aluminium  
**ANTIPERFORAZIONE**  
Save & Flex® PLUS  
**COPRISOTTOPIEDE**  
U-POWER original  
**SUOLA**  
PU/PU e Infinergy®  
**MISURE**  
dalla 38 alla 48



## ROCKET S3 WR SRC CI RL2E144

**TOMAIA**  
PU TEK® PLUS altamente  
resistente all'abrasione,  
collarino in Lycra®.  
**PUNTALE**  
AirToe Aluminium  
**ANTIPERFORAZIONE**  
Save & Flex® PLUS  
**COPRISOTTOPIEDE**  
U-POWER original  
**BATTISTRADA**  
PU/PU e Infinergy®  
**MISURE**  
dalla 35 alla 48



PU Tek PLUS\*  
HYPERTEX technology





**MONSTER S3 SRC CI ESD RL20366**

**TOMAIA**  
**PU TEK® PLUS** altamente  
 resistente all'abrasione  
**PUNTALE**  
 AirToe Aluminium  
**ANTIPERFORAZIONE**  
 Save & Flex® PLUS  
**COPRISOTTOPIEDE**  
**U-POWER** original  
**SUOLA**  
 PU/PU e Infinergy®  
**MISURE**  
 dalla 38 alla 48



\* PU Tek Plus è esclusivo  
 a U-Group

**PU TEK® PLUS TECHNOLOGY** utilizza filati ad altissima resistenza all'abrasione di nuova concezione, intrecciati direttamente nel tessuto, per ottenere tessuti ad alta tenacità e ad altissime prestazioni nello sfregamento. Questi tessuti altamente resistenti ed idrorepellenti consentono di creare prodotti S3 ultra leggeri ed ultra traspiranti.

**HARD S3 SRC CI ESD RL10356**

**TOMAIA**  
**PU TEK® PLUS** altamente  
 resistente all'abrasione  
**PUNTALE**  
 AirToe Aluminium  
**ANTIPERFORAZIONE**  
 Save & Flex® PLUS  
**COPRISOTTOPIEDE**  
**U-POWER** original  
**SUOLA**  
 PU/PU e Infinergy®  
**MISURE**  
 dalla 38 alla 48

**STRONG S3 SRC CI ESD RL20356**

**TOMAIA**  
**PU TEK® PLUS** altamente  
 resistente all'abrasione  
**PUNTALE**  
 AirToe Aluminium  
**ANTIPERFORAZIONE**  
 Save & Flex® PLUS  
**COPRISOTTOPIEDE**  
**U-POWER** original  
**SUOLA**  
 PU/PU e Infinergy®  
**MISURE**  
 dalla 38 alla 48

**STEGO S3 SRC CI ESD RL10376**

**TOMAIA**  
**PU TEK® PLUS** altamente  
 resistente all'abrasione  
**PUNTALE**  
 AirToe Aluminium  
**ANTIPERFORAZIONE**  
 Save & Flex® PLUS  
**COPRISOTTOPIEDE**  
**U-POWER** original  
**SUOLA**  
 PU/PU e Infinergy®  
**MISURE**  
 dalla 35 alla 48



CALZATA 12 CODICE RL1A376

**RAPTOR S3 SRC CI ESD RL20376**

**TOMAIA**  
**PU TEK® PLUS** altamente  
 resistente all'abrasione  
**PUNTALE**  
 AirToe Aluminium  
**ANTIPERFORAZIONE**  
 Save & Flex® PLUS  
**COPRISOTTOPIEDE**  
**U-POWER** original  
**SUOLA**  
 PU/PU e Infinergy®  
**MISURE**  
 dalla 35 alla 48



CALZATA 12 CODICE RL2A376

**KINDLE S3 SRC CI ESD RL20404**

**TOMAIA**  
**PU TEK® PLUS** altamente  
 resistente all'abrasione  
**PUNTALE**  
 AirToe Aluminium  
**ANTIPERFORAZIONE**  
 Save & Flex® PLUS  
**COPRISOTTOPIEDE**  
**U-POWER** original  
**SUOLA**  
 PU/PU e Infinergy®  
**MISURE**  
 dalla 35 alla 48

**PRIME S3 SRC CI ESD RL20414**

**TOMAIA**  
**PU TEK® PLUS** altamente  
 resistente all'abrasione  
**PUNTALE**  
 AirToe Aluminium  
**ANTIPERFORAZIONE**  
 Save & Flex® PLUS  
**COPRISOTTOPIEDE**  
**U-POWER** original  
**SUOLA**  
 PU/PU e Infinergy®  
**MISURE**  
 dalla 38 alla 48





## FLOYD S3 AN SRC CI ESD RL10464

**TOMAIA**  
Pull-up idrorepellente  
con puntale  
antiabrasione  
**PUNTALE**  
AirToe Aluminium  
**ANTIPERFORAZIONE**  
Save & Flex® PLUS  
**COPRISOTTOPIEDE**  
U-POWER original  
**SUOLA**  
PU/PU e Infinergy®  
**MISURE**  
dalla 35 alla 48



(B)

## ESCAPE S3 SRC CI ESD RL20464

**TOMAIA**  
Pull-up idrorepellente  
con puntale  
antiabrasione  
**PUNTALE**  
AirToe Aluminium  
**ANTIPERFORAZIONE**  
Save & Flex® PLUS  
**COPRISOTTOPIEDE**  
U-POWER original  
**SUOLA**  
PU/PU e Infinergy®  
**MISURE**  
dalla 35 alla 48



(B)

### RESISTENZA ALLO SCIVOLAMENTO

SRC (SRA+SRB)	VALORI NORMA	RED LION	
SRA PIANO DI PROVA PIANO DI CERAMICA LUBRIFICANTE H <sub>2</sub> O + DETERGENTE	Pianta	0,32	0,39
	Tacco INCLINAZIONE 7°	0,28	0,33
SRB PIANO DI PROVA PIANO DI ACCIAIO LUBRIFICANTE GLICERINA	Pianta	0,18	0,21
	Tacco INCLINAZIONE 7°	0,13	0,27

REQUISITI DI RESISTENZA ALLO SCIVOLAMENTO SECONDO LA EN ISO 20345:2011 CON METODO SECONDO LA EN 13287



## HUMMER S3 SRC CI ESD RL10174

**TOMAIA**  
Pelle nabuk naturale  
bottalato, idrorepellente  
**PUNTALE**  
AirToe Aluminium  
**ANTIPERFORAZIONE**  
Save & Flex® PLUS  
**COPRISOTTOPIEDE**  
U-POWER original  
**SUOLA**  
PU/PU e Infinergy®  
**MISURE**  
dalla 35 alla 48



(A)

## YODA S3 SRC CI ESD RL20174

**TOMAIA**  
Pelle nabuk naturale  
bottalato, idrorepellente  
**PUNTALE**  
AirToe Aluminium  
**ANTIPERFORAZIONE**  
Save & Flex® PLUS  
**COPRISOTTOPIEDE**  
U-POWER original  
**SUOLA**  
PU/PU e Infinergy®  
**MISURE**  
dalla 35 alla 48



(A)

## INFINITY S3 SRC CI ESD RL10023

**TOMAIA**  
Pelle nabuk naturale  
bottalato, idrorepellente  
**PUNTALE**  
AirToe Aluminium  
**ANTIPERFORAZIONE**  
Save & Flex® PLUS  
**COPRISOTTOPIEDE**  
U-POWER original  
**SUOLA**  
PU/PU e Infinergy®  
**MISURE**  
dalla 35 alla 48



(A)

## KICK S3 SRC CI ESD RL20023

**TOMAIA**  
Pelle nabuk naturale  
bottalato, idrorepellente  
**PUNTALE**  
AirToe Aluminium  
**ANTIPERFORAZIONE**  
Save & Flex® PLUS  
**COPRISOTTOPIEDE**  
U-POWER original  
**SUOLA**  
PU/PU e Infinergy®  
**MISURE**  
dalla 35 alla 48



(A)



**LIFT****S3 SRC CI ESD****RL10013**

**TOMAIA**  
Pelle nabuk naturale  
bottolato, idrorepellente  
**PUNTALE**  
AirToe Aluminium  
**ANTIPERFORAZIONE**  
Save & Flex® PLUS  
**COPRISOTTOPIEDE**  
**U-POWER** original  
**SUOLA**  
PU/PU e Infinergy®  
**MISURE**  
dalla 35 alla 48



CALZATA 12 CODICE RL1A013

**CARBON****S3 SRC CI ESD****RL20013**

**TOMAIA**  
Pelle nabuk naturale  
bottolato, idrorepellente  
**PUNTALE**  
AirToe Aluminium  
**ANTIPERFORAZIONE**  
Save & Flex® PLUS  
**COPRISOTTOPIEDE**  
**U-POWER** original  
**SUOLA**  
PU/PU e Infinergy®  
**MISURE**  
dalla 35 alla 48



CALZATA 12 CODICE RL2A013

**SHOT****S3 SRC CI ESD****RL10043**

**TOMAIA**  
Pelle nabuk naturale  
bottolato, idrorepellente.  
**PUNTALE**  
AirToe Aluminium  
**ANTIPERFORAZIONE**  
Save & Flex® PLUS  
**COPRISOTTOPIEDE**  
**U-POWER** original  
**SUOLA**  
PU/PU e Infinergy®  
**MISURE**  
dalla 35 alla 48

**BOLT****S3 SRC CI ESD****RL20043**

**TOMAIA**  
Pelle nabuk naturale  
bottolato, idrorepellente.  
**PUNTALE**  
AirToe Aluminium  
**ANTIPERFORAZIONE**  
Save & Flex® PLUS  
**COPRISOTTOPIEDE**  
**U-POWER** original  
**SUOLA**  
PU/PU e Infinergy®  
**MISURE**  
dalla 35 alla 48

**CARTER****S3 SRC CI ESD****RL10103**

**TOMAIA**  
Pelle nabuk naturale  
bottolato, idrorepellente  
**PUNTALE**  
AirToe Aluminium  
**ANTIPERFORAZIONE**  
Save & Flex® PLUS  
**COPRISOTTOPIEDE**  
**U-POWER** original  
**SUOLA**  
PU/PU e Infinergy®  
**MISURE**  
dalla 38 alla 48

**SPYKE****S3 SRC CI ESD****RL20103**

**TOMAIA**  
Pelle nabuk naturale  
bottolato, idrorepellente  
**PUNTALE**  
AirToe Aluminium  
**ANTIPERFORAZIONE**  
Save & Flex® PLUS  
**COPRISOTTOPIEDE**  
**U-POWER** original  
**SUOLA**  
PU/PU e Infinergy®  
**MISURE**  
dalla 38 alla 48

**DHARMA****S3 SRC CI ESD****RL20164**

**TOMAIA**  
Pelle nabuk naturale  
bottolato, idrorepellente  
**PUNTALE**  
AirToe Aluminium  
**ANTIPERFORAZIONE**  
Save & Flex® PLUS  
**COPRISOTTOPIEDE**  
**U-POWER** original  
**SUOLA**  
PU/PU e Infinergy®  
**MISURE**  
dalla 35 alla 48

**TIKI****S3 SRC CI ESD****RL20224**

**TOMAIA**  
Pelle nabuk naturale  
bottolato, idrorepellente  
**PUNTALE**  
AirToe Aluminium  
**ANTIPERFORAZIONE**  
Save & Flex® PLUS  
**COPRISOTTOPIEDE**  
**U-POWER** original  
**SUOLA**  
PU/PU e Infinergy®  
**MISURE**  
dalla 38 alla 48





## BRAVE

S3 SRC CI ESD

RL20184

**TOMAIA**  
Pelle nabuk naturale  
bottolato, idrorepellente  
**PUNTALE**  
AirToe Aluminium  
**ANTIPERFORAZIONE**  
Save & Flex® PLUS  
**COPRISOTTOPIEDE**  
U-POWER original  
**SUOLA**  
PU/PU e Infinergy®  
**MISURE**  
dalla 35 alla 48



(A)

## FACE

S3 SRC CI ESD

RL20144

**TOMAIA**  
Pelle nabuk naturale  
bottolato, idrorepellente  
**PUNTALE**  
AirToe Aluminium  
**ANTIPERFORAZIONE**  
Save & Flex® PLUS  
**COPRISOTTOPIEDE**  
U-POWER original  
**SUOLA**  
PU/PU e Infinergy®  
**MISURE**  
dalla 35 alla 48



(A)

## SHAPE

S3 SRC CI ESD

RL10114

**TOMAIA**  
Pelle nabuk naturale  
bottolato, idrorepellente  
**PUNTALE**  
AirToe Aluminium  
**ANTIPERFORAZIONE**  
Save & Flex® PLUS  
**COPRISOTTOPIEDE**  
U-POWER original  
**SUOLA**  
PU/PU e Infinergy®  
**MISURE**  
dalla 35 alla 48



(A)

## CLUB

S3 SRC CI ESD

RL20114

**TOMAIA**  
Pelle nabuk naturale  
bottolato, idrorepellente  
**PUNTALE**  
AirToe Aluminium  
**ANTIPERFORAZIONE**  
Save & Flex® PLUS  
**COPRISOTTOPIEDE**  
U-POWER original  
**SUOLA**  
PU/PU e Infinergy®  
**MISURE**  
dalla 35 alla 48



(A)

## RING

S3 SRC CI ESD

RL20134

**TOMAIA**  
Pelle nabuk naturale  
bottolato, idrorepellente  
**PUNTALE**  
AirToe Aluminium  
**ANTIPERFORAZIONE**  
Save & Flex® PLUS  
**COPRISOTTOPIEDE**  
U-POWER original  
**SUOLA**  
PU/PU e Infinergy®  
**MISURE**  
dalla 38 alla 48



(A)



## MORGAN

S3 SRC CI ESD

RL20484

**TOMAIA**  
New microfiber safety  
dry, idrorepellente  
traspirante  
**PUNTALE**  
AirToe Composite  
**ANTIPERFORAZIONE**  
Save & Flex® PLUS  
**COPRISOTTOPIEDE**  
U-POWER original  
**SUOLA**  
PU/PU e Infinergy®  
**MISURE**  
dalla 35 alla 48



(A)

## CODY

S1P SRC ESD

RL30316

**TOMAIA**  
Pelle nabuk naturale  
bottolato, idrorepellente  
**PUNTALE**  
AirToe Composite  
**ANTIPERFORAZIONE**  
Save & Flex® PLUS  
**COPRISOTTOPIEDE**  
U-POWER original  
**SUOLA**  
PU/PU e Infinergy®  
**MISURE**  
dalla 35 alla 48



(A)



**KYLE s ESD****S3S FO SR****RL20273****TOMAIA**New Safety Dry,  
idrorepellente,  
traspirante**PUNTALE**

AirToe Composite

**ANTIPERFORAZIONE**

Save &amp; Flex® PLUS

**COPRISOTTOPIEDE****U-POWER** original**SUOLA**

PU/PU e Infinergy®

**MISURE**

dalla 35 alla 48

**SAFETY**  
DRY**LEE s ESD****S3S FO SR****RL20283****TOMAIA**New Safety Dry,  
idrorepellente,  
traspirante**PUNTALE**

AirToe Composite

**ANTIPERFORAZIONE**

Save &amp; Flex® PLUS

**COPRISOTTOPIEDE****U-POWER** original**SUOLA**

PU/PU e Infinergy®

**MISURE**

dalla 35 alla 48

**SAFETY**  
DRY**JUNE****S1 SRC****RL20241****TOMAIA**Nylon ultra traspirante  
e microfibra Lucky,  
soffietto in nylon  
imbottito**PUNTALE**

AirToe Composite

**ANTIPERFORAZIONE**

Non presente

**COPRISOTTOPIEDE****U-POWER** original**SUOLA**

PU/PU e Infinergy®

**MISURE**

dalla 35 alla 48

**METAL**  
FREE 100%

(A)

**BLINK****S3 SRC CI ESD****RL20334****TOMAIA**New Safety Dry,  
idrorepellente, traspirante,  
soffietto in nylon imbottito**PUNTALE**AirToe Composite  
**ANTIPERFORAZIONE**

Save &amp; Flex® PLUS

**COPRISOTTOPIEDE****U-POWER** original**SUOLA**

PU/PU e Infinergy®

**MISURE**

dalla 35 alla 48

**SAFETY**  
DRY

(A)

**LINKIN****S3 SRC CI ESD****RL20254****TOMAIA**New Safety Dry,  
idrorepellente, traspirante,  
soffietto in nylon imbottito**PUNTALE**

AirToe Composite

**ANTIPERFORAZIONE**

Save &amp; Flex® PLUS

**COPRISOTTOPIEDE****U-POWER** original**SUOLA**

PU/PU e Infinergy®

**MISURE**

dalla 35 alla 48

**METAL**  
FREE 100%**SAFETY**  
DRY

(A)

**GLACE****S2 SRC****RL20262****TOMAIA**New Safety Dry,  
idrorepellente,  
traspirante**PUNTALE**AirToe Composite  
**ANTIPERFORAZIONE**

Non presente

**COPRISOTTOPIEDE****U-POWER** original**SUOLA**

PU/PU e Infinergy®

**MISURE**

dalla 35 alla 46

**METAL**  
FREE 100%**SAFETY**  
DRY

(A)

**BLANCO****S2 SRC****RL20272****TOMAIA**New Safety Dry,  
idrorepellente,  
traspirante**PUNTALE**

AirToe Composite

**ANTIPERFORAZIONE**

Non presente

**COPRISOTTOPIEDE****U-POWER** original**SUOLA**

PU/PU e Infinergy®

**MISURE**

dalla 35 alla 48

**METAL**  
FREE 100%**SAFETY**  
DRY

(A)

**NOIR****S2 SRC****RL20282****TOMAIA**New Safety Dry,  
idrorepellente,  
traspirante**PUNTALE**

AirToe Composite

**ANTIPERFORAZIONE**

Non presente

**COPRISOTTOPIEDE****U-POWER** original**SUOLA**

PU/PU e Infinergy®

**MISURE**

dalla 35 alla 48

**METAL**  
FREE 100%**SAFETY**  
DRY

(A)



ZELDA	S2 SRC	RL20292
<b>TOMAIA</b> New Safety Dry, idrorepellente, traspirante <b>PUNTALE</b> AirToe Composite <b>ANTIPERFORAZIONE</b> Non presente <b>COPRISOTTOPIEDE</b> <b>U-POWER</b> original <b>SUOLA</b> PU/PU e Infinergy® <b>MISURE</b> dalla 35 alla 46	  	

MOON	SB-E-A-FO SRC	RL20301
<b>TOMAIA</b> Microfibra Lucky <b>PUNTALE</b> AirToe Composite <b>ANTIPERFORAZIONE</b> Non presente <b>COPRISOTTOPIEDE</b> <b>U-POWER</b> original <b>SUOLA</b> PU/PU e Infinergy® <b>MISURE</b> dalla 35 alla 46	 	

VEROK	S1P SRC ESD	RL20216
<b>TOMAIA</b> Nylon ultra traspirante e morbida pelle scamosciata <b>PUNTALE</b> AirToe Aluminium <b>ANTIPERFORAZIONE</b> Save & Flex® PLUS <b>COPRISOTTOPIEDE</b> <b>U-POWER</b> original <b>SUOLA</b> PU/PU e Infinergy® <b>MISURE</b> dalla 35 alla 42	  	

CHERRY	S1P SRC ESD	RL20196
<b>TOMAIA</b> Nylon ultra traspirante e morbida pelle scamosciata <b>PUNTALE</b> AirToe Aluminium <b>ANTIPERFORAZIONE</b> Save & Flex® PLUS <b>COPRISOTTOPIEDE</b> <b>U-POWER</b> original <b>SUOLA</b> PU/PU e Infinergy® <b>MISURE</b> dalla 35 alla 42	  	

LOLLY	S1P SRC ESD	RL20206
<b>TOMAIA</b> Nylon ultra traspirante e morbida pelle scamosciata <b>PUNTALE</b> AirToe Aluminium <b>ANTIPERFORAZIONE</b> Save & Flex® PLUS <b>COPRISOTTOPIEDE</b> <b>U-POWER</b> original <b>SUOLA</b> PU/PU e Infinergy® <b>MISURE</b> dalla 35 alla 42	  	

CANDY	S3 SRC CI ESD	RL20324
<b>TOMAIA</b> Pelle nabuk naturale bottalato, idrorepellente <b>PUNTALE</b> AirToe Aluminium <b>ANTIPERFORAZIONE</b> Save & Flex® PLUS <b>COPRISOTTOPIEDE</b> <b>U-POWER</b> original <b>SUOLA</b> PU/PU e Infinergy® <b>MISURE</b> dalla 35 alla 42	  	











## EMERGENCY SHOES

### ALTA VISIBILITÀ PER MASSIMA SICUREZZA

Pensate per chi ogni giorno è sul campo per salvare vite anche nelle condizioni più avverse. Idrorepellenti, flessibili, leggere, traspiranti e adatte ad ogni situazione, per garantire sicurezza e comfort a chi ha fatto della sicurezza e altrui la propria missione di vita.



PUNTALE DI SICUREZZA



PUNTALE DI SICUREZZA



SOLETTA ANTIPERFORAZIONE "NO METAL"



SOTTOPIEDE ANATOMICO

### LEGEND RS S3 WR HI HRO SRC CI RL1E134

#### TOMAIA

Morbida pelle fiore, idrorepellente

#### FODERA

GORE-TEX Performance Membrane

#### PUNTALE

AirToe Aluminium

#### ANTIPERFORAZIONE

Save & Flex® PLUS

#### COPRISOTTOPIEDE

WOW GEL

#### BATTISTRADA

PU/VIBRAM e

Infinergy®

#### MISURE

dalla 35 alla 48



HRO ≥ 300° C

(A)

### FIXED RS S3 WR SRC CI RL1E104

#### TOMAIA

Morbida pelle fiore, inserti in textile e puntale antiabrasione, idrorepellente

#### FODERA

GORE-TEX Performance Membrane

#### PUNTALE

AirToe Composite

#### ANTIPERFORAZIONE

Save & Flex® PLUS

#### COPRISOTTOPIEDE

WOW GEL

#### BATTISTRADA

PU/PU e Infinergy®

#### MISURE

dalla 35 alla 48



(B)





**INTERSUOLA COMPOSTA  
DA MIGLIAIA DI CAPSULE  
CHE TRATTENGONO E  
RESTITUISCONO L'ENERGIA  
ACCUMULATA AD OGNI TUO  
PASSO.**

Infinergy®

Made with Infinergy® by BASF



PU/VIBRAM LAST GENERATION POLYMER



**PROFILO AD ALTEZZE  
DIFFERENZIALI  
PER MIGLIORARE  
L'ADERENZA**

**CANALI  
STABILIZZANTI  
MULTILIVELLO  
PER MIGLIORARE  
LA TENUTA ALLO  
SCIVOLAMENTO**

**TACCO  
PREFORMATO DI  
ALTEZZA 6 MM  
POLIFUNZIONALE**



## RESISTENZA ALLO SCIVOLAMENTO

SRC (SRA+SRB)	SRA PIANO DI PROVA PIANO DI CERAMICA LUBRIFICANTE H <sub>2</sub> O + DETERGENTE	Pianta	VALORI NORMA ≧ 0,32	RED OVER 0,53
	SRB PIANO DI PROVA PIANO DI ACCIAIO LUBRIFICANTE GLICERINA	Tacco INCLINAZIONE 7°	≧ 0,28	RED OVER 0,40
SRC (SRA+SRB)	SRA PIANO DI PROVA PIANO DI CERAMICA LUBRIFICANTE H <sub>2</sub> O + DETERGENTE	Pianta	VALORI NORMA ≧ 0,18	RED OVER 0,37
SRC (SRA+SRB)	SRB PIANO DI PROVA PIANO DI ACCIAIO LUBRIFICANTE GLICERINA	Tacco INCLINAZIONE 7°	≧ 0,13	RED OVER 0,28

REQUISITI DI RESISTENZA ALLO SCIVOLAMENTO SECONDO LA EN ISO  
20345:2011 CON METODO SECONDO LA EN 13287

Natural  
CONFORTO 11

FORMA ANATOMICA CON  
CALZATA 11 MONDOPOINT



## MIND

RS S3 WR SRC CI

RL1E114

## TOMAIA

Morbida pelle fiore,  
inserti in textile e puntale  
antiabrasione, idrorepellente

## FODERA

GORE-TEX Performance  
Membrane

## PUNTALE

AirToe Composite  
**ANTIPERFORAZIONE**  
Save & Flex® PLUS  
**COPRISOTTOPIEDE**

## WOW GEL

BATTISTRADA  
PU/PU e Infinergy®

## MISURE

dalla 35 alla 48



B

## FORM

RS S3 SRC CI ESD

RL1E154

## TOMAIA

Morbida pelle fiore,  
inserti in textile e  
puntale antiabrasione,  
idrorepellente

## FODERA

Wingtex  
**ANTIPERFORAZIONE**

Save & Flex® PLUS  
**COPRISOTTOPIEDE**

## WOW GEL

BATTISTRADA  
PU/PU e Infinergy®

## MISURE

dalla 35 alla 48



B

## RESISTENZA ALLO SCIVOLAMENTO



B

SRC (SRA+SRB)	SRA PIANO DI PROVA PIANO DI CERAMICA LUBRIFICANTE H <sub>2</sub> O + DETERGENTE	Pianta	VALORI NORMA ≧ 0,32	RED OVER 0,39
	SRB PIANO DI PROVA PIANO DI ACCIAIO LUBRIFICANTE GLICERINA	Tacco INCLINAZIONE 7°	≧ 0,28	RED OVER 0,33
SRC (SRA+SRB)	SRA PIANO DI PROVA PIANO DI CERAMICA LUBRIFICANTE H <sub>2</sub> O + DETERGENTE	Pianta	VALORI NORMA ≧ 0,18	RED OVER 0,21
SRC (SRA+SRB)	SRB PIANO DI PROVA PIANO DI ACCIAIO LUBRIFICANTE GLICERINA	Tacco INCLINAZIONE 7°	≧ 0,13	RED OVER 0,27

REQUISITI DI RESISTENZA ALLO SCIVOLAMENTO SECONDO LA EN ISO  
20345:2011 CON METODO SECONDO LA EN 13287



SPIRIT	RS S3 WR SRC CI	RL1E124
<p><b>TOMAIA</b> Morbida pelle fiore, inserti in textile e puntale antiabrasione, idrorepellente</p> <p><b>FODERA</b> GORE-TEX Performance Membrane</p> <p><b>PUNTALE</b> AirToe Composite</p> <p><b>ANTIPERFORAZIONE</b> Save &amp; Flex® PLUS</p> <p><b>COPRISOTTOPIEDE</b> WOW GEL</p> <p><b>BATTISTRADA</b> PU/PU e Infinergy®</p> <p><b>MISURE</b> dalla 35 alla 48</p>		
		
(B)		

KREED	RS S3 SRC CI ESD	RL1E164
<p><b>TOMAIA</b> Morbida pelle fiore, inserti in textile e puntale antiabrasione, idrorepellente</p> <p><b>FODERA</b> Wingtex</p> <p><b>PUNTALE</b> AirToe Composite</p> <p><b>ANTIPERFORAZIONE</b> Save &amp; Flex® PLUS</p> <p><b>COPRISOTTOPIEDE</b> WOW GEL</p> <p><b>BATTISTRADA</b> PU/PU e Infinergy®</p> <p><b>MISURE</b> dalla 35 alla 48</p>		
		
(B)		

DOMINATION	RS S3 WR SRC CI	RL1E144
<p><b>TOMAIA</b> PU TEK® PLUS altamente resistente all'abrasione e nabuk naturale bottalato, idrorepellente</p> <p><b>FODERA</b> GORE-TEX Performance Membrane</p> <p><b>PUNTALE</b> AirToe Composite</p> <p><b>ANTIPERFORAZIONE</b> Save &amp; Flex® PLUS</p> <p><b>COPRISOTTOPIEDE</b> WOW GEL</p> <p><b>BATTISTRADA</b> PU/PU e Infinergy®</p> <p><b>MISURE</b> dalla 35 alla 48</p>		
		
(B)		

RESCUE	RS S3 SRC CI ESD	RL1E184
<p><b>TOMAIA</b> PU TEK® PLUS altamente resistente all'abrasione e nabuk naturale bottalato, idrorepellente</p> <p><b>FODERA</b> Wingtex</p> <p><b>PUNTALE</b> AirToe Composite</p> <p><b>ANTIPERFORAZIONE</b> Save &amp; Flex® PLUS</p> <p><b>COPRISOTTOPIEDE</b> WOW GEL</p> <p><b>BATTISTRADA</b> PU/PU e Infinergy®</p> <p><b>MISURE</b> dalla 35 alla 48</p>		
		
(B)		

KORA	S3 WR HI HRO SRC CI	RL1E214
<p><b>TOMAIA</b> PU TEK® PLUS altamente resistente all'abrasione e nabuk naturale bottalato, idrorepellente</p> <p><b>FODERA</b> GORE-TEX Performance Membrane</p> <p><b>PUNTALE</b> AirToe Aluminium</p> <p><b>ANTIPERFORAZIONE</b> Save &amp; Flex® PLUS</p> <p><b>COPRISOTTOPIEDE</b> WOW GEL</p> <p><b>BATTISTRADA</b> PU/VIBRAM e Infinergy®</p> <p><b>MISURE</b> dalla 38 alla 48</p>		
		
<p style="text-align: center;"><b>HRO ≥ 300° C</b></p>		
(A)		

SAURON	S3 WR HI HRO SRC CI	RL2E214
<p><b>TOMAIA</b> PU TEK® PLUS altamente resistente all'abrasione e nabuk naturale bottalato, idrorepellente</p> <p><b>FODERA</b> GORE-TEX Performance Membrane</p> <p><b>PUNTALE</b> AirToe Aluminium</p> <p><b>ANTIPERFORAZIONE</b> Save &amp; Flex® PLUS</p> <p><b>COPRISOTTOPIEDE</b> WOW GEL</p> <p><b>BATTISTRADA</b> PU/VIBRAM e Infinergy®</p> <p><b>MISURE</b> dalla 38 alla 48</p>		
		
<p style="text-align: center;"><b>HRO ≥ 300° C</b></p>		
(A)		









## COMFORT TUTTA LA GIORNATA

La nuova collezione Bau&Building è la linea di scarpe ideale per chi lavora in esterno e in ambiente umido su terreni sconnessi e superfici insidiose. I modelli sono in morbida pelle Pull-up idrorepellente molto resistente per una maggiore robustezza della calzatura.



FODERA A TUNNEL D'ARIA



PUNTALE DI SICUREZZA



SOTTOPIEDE ANATOMICO



SOTTOPIEDE ANATOMICO ABBINATO AD UN INSERTO ANTIFATICA



FORMA ANATOMICA CON ALZATA 11 MONDOPOINT



### COSMO S3 HRO HI SRC CI RL10524

#### TOMAIA

Pelle pull-up idrorepellente morbida e resistente, con cucitura Kevlar® DuPont™. Puntalino PU rinforzato

#### PUNTALE

AirToe Aluminium

#### ANTIPERFORAZIONE

Save & Flex® PLUS

#### COPRISOTTOPIEDE

**U-POWER original**, sottopiede anatomico in soffice poliuretano, traspirante e antibatterico

#### SUOLA

PU/**VIBRAM** e Infinergy®

#### MISURE

dalla 38 alla 48



Doppia stringa



HRO ≥ 300° C



### DAVE S3 HRO HI SRC CI RL20524

#### TOMAIA

Pelle pull-up idrorepellente morbida e resistente, con cucitura Kevlar® DuPont™. Puntalino PU rinforzato

#### PUNTALE

AirToe Aluminium

#### ANTIPERFORAZIONE

Save & Flex® PLUS

#### COPRISOTTOPIEDE

**U-POWER original**, sottopiede anatomico in soffice poliuretano, traspirante e antibatterico

#### SUOLA

PU/**VIBRAM** e Infinergy®

#### MISURE

dalla 38 alla 48



Doppia stringa



HRO ≥ 300° C



### RONAN S3 HRO HI SRC CI RL10514

#### TOMAIA

Pelle pull-up idrorepellente morbida e resistente. Puntalino PU rinforzato

#### PUNTALE

AirToe Aluminium

#### ANTIPERFORAZIONE

Save & Flex® PLUS

#### COPRISOTTOPIEDE

**U-POWER original**, sottopiede anatomico in soffice poliuretano, traspirante e antibatterico

#### SUOLA

PU/**VIBRAM** e Infinergy®

#### MISURE

dalla 38 alla 48



Doppia stringa



HRO ≥ 300° C



### YARVIS S3 HRO HI SRC CI RL20514

#### TOMAIA

Pelle pull-up idrorepellente morbida e resistente. Puntalino PU rinforzato

#### PUNTALE

AirToe Aluminium

#### ANTIPERFORAZIONE

Save & Flex® PLUS

#### COPRISOTTOPIEDE

**U-POWER original**, sottopiede anatomico in soffice poliuretano, traspirante e antibatterico

#### SUOLA

PU/**VIBRAM** e Infinergy®

#### MISURE

dalla 38 alla 48



Doppia stringa



HRO ≥ 300° C







EN ISO 20345:2011 C €

**BAU & BUILDING**

**SILVER**

**S3 SRC CI ESD**

**RL10534**

**TOMAIA**

Pelle pull-up idrorepellente morbida e resistente, con cucitura Kevlar® DuPont™. Puntalino PU rinforzato

**PUNTALE**

AirToe Aluminium

**ANTIPERFORAZIONE**

Save & Flex® PLUS

**COPRISOTTOPIEDE**

**U-POWER original**, sottopiede anatomico in sofficie poliuretano, traspirante e antibatterico

**SUOLA**

PU/PU e Infinergy®

**MISURE**

dalla 38 alla 48



Doppia stringa



(B)

**TIM**

**S3 SRC CI ESD**

**RL20534**

**TOMAIA**

Pelle pull-up idrorepellente morbida e resistente, con cucitura Kevlar® DuPont™. Puntalino PU rinforzato

**PUNTALE**

AirToe Aluminium

**ANTIPERFORAZIONE**

Save & Flex® PLUS

**COPRISOTTOPIEDE**

**U-POWER original**, sottopiede anatomico in sofficie poliuretano, traspirante e antibatterico

**SUOLA**

PU/PU e Infinergy®

**MISURE**

dalla 38 alla 48



Doppia stringa



(B)

**THANOS**

**S3 SRC CI ESD**

**RI11334**

**TOMAIA**

Pelle pull-up idrorepellente morbida e resistente. Puntalino PU rinforzato

**PUNTALE**

AirToe Composite

**ANTIPERFORAZIONE**

Save & Flex® PLUS

**COPRISOTTOPIEDE**

Antifatica **WOW2**

**SUOLA**

PU/PU, antiabrasione, antiolio, antiscivolo e antistatica

**MISURE**

dalla 38 alla 48



Doppia stringa



(C)

**DRAX**

**S3 SRC CI ESD**

**RI21334**

**TOMAIA**

Pelle pull-up idrorepellente morbida e resistente. Puntalino PU rinforzato

**PUNTALE**

AirToe Composite

**ANTIPERFORAZIONE**

Save & Flex® PLUS

**COPRISOTTOPIEDE**

Antifatica **WOW2**

**SUOLA**

PU/PU, antiabrasione, antiolio, antiscivolo e antistatica

**MISURE**

dalla 38 alla 48



Doppia stringa



(C)

**QUILL**

**S3 SRC CI ESD**

**RI11424**

**TOMAIA**

Pelle pull-up idrorepellente morbida e resistente. Puntalino PU rinforzato

**PUNTALE**

AirToe Composite

**ANTIPERFORAZIONE**

Lamina acciaio ergonomica

**COPRISOTTOPIEDE**

Antifatica **WOW2**

**SUOLA**

PU/PU, antiabrasione, antiolio, antiscivolo e antistatica

**MISURE**

dalla 38 alla 48



Doppia stringa



(C)

**RESISTENZA ALLO SCIVOLAMENTO**

SRC (SRA+SRB)	SRA PIANO DI PROVA PIANO DI CERAMICA LUBRIFICANTE H <sub>2</sub> O + DETERGENTE	Pianta	VALORI NORMA	BAU & BUILDING
			≥	
		Tacco INCLINAZIONE 7°	0,28	0,40
SRB PIANO DI PROVA PIANO DI ACCIAIO LUBRIFICANTE GLICERINA		Pianta	≥	0,37
		Tacco INCLINAZIONE 7°	0,13	0,28



(A)

REQUISITI DI RESISTENZA ALLO SCIVOLAMENTO SECONDO LA EN ISO 20345:2011 CON METODO SECONDO LA EN 13287

**RESISTENZA ALLO SCIVOLAMENTO**

SRC (SRA+SRB)	SRA PIANO DI PROVA PIANO DI CERAMICA LUBRIFICANTE H <sub>2</sub> O + DETERGENTE	Pianta	VALORI NORMA	BAU & BUILDING
			≥	
		Tacco INCLINAZIONE 7°	0,28	0,33
SRB PIANO DI PROVA PIANO DI ACCIAIO LUBRIFICANTE GLICERINA		Pianta	≥	0,21
		Tacco INCLINAZIONE 7°	0,13	0,27



(B)

REQUISITI DI RESISTENZA ALLO SCIVOLAMENTO SECONDO LA EN ISO 20345:2011 CON METODO SECONDO LA EN 13287

**RESISTENZA ALLO SCIVOLAMENTO**

SRC (SRA+SRB)	SRA PIANO DI PROVA PIANO DI CERAMICA LUBRIFICANTE H <sub>2</sub> O + DETERGENTE	Pianta	VALORI NORMA	BAU & BUILDING
			≥	
		Tacco INCLINAZIONE 7°	0,28	0,31
SRB PIANO DI PROVA PIANO DI ACCIAIO LUBRIFICANTE GLICERINA		Pianta	≥	0,28
		Tacco INCLINAZIONE 7°	0,13	0,20



(C)

REQUISITI DI RESISTENZA ALLO SCIVOLAMENTO SECONDO LA EN ISO 20345:2011 CON METODO SECONDO LA EN 13287





## BE A PRO!

Le calzature "RED PRO" sono studiate per chi opera in ambienti di lavoro dove puntale e antiperforazione di sicurezza non sono indispensabili, mantenendo comunque gli standard di sicurezza richiesti dalla normativa UNI EN ISO 20347:2012.

Calzature comode, leggere, con inserto in Infinergy di BASF che restituisce oltre il 55% di energia ad ogni passo.



FODERA A TUNNEL D'ARIA



SOTTOPIEDE ANATOMICO



FORMA ANATOMICA CON CALZATA 11 MONDOPOINT



### NATE

01 FO SRC ESD

RO20019

#### TOMAIA

Nylon ultra traspirante e morbida pelle scamosciata

#### PUNTALE

Non presente

#### ANTIPERFORAZIONE

Non presente

#### COPRISOTTOPIEDE

WOW GEL

#### SUOLA

PU/PU e Infinergy®

#### MISURE

dalla 35 alla 48



### ASHER

01 FO SRC ESD

RO20029

#### TOMAIA

Nylon ultra traspirante e morbida pelle scamosciata

#### PUNTALE

Non presente

#### ANTIPERFORAZIONE

Non presente

#### COPRISOTTOPIEDE

WOW GEL

#### SUOLA

PU/PU e Infinergy®

#### MISURE

dalla 35 alla 48



### CAELI

01 FO SRC ESD

RO20059

#### TOMAIA

Nylon ultra traspirante e morbida pelle scamosciata

#### PUNTALE

Non presente

#### ANTIPERFORAZIONE

Non presente

#### COPRISOTTOPIEDE

WOW GEL

#### SUOLA

PU/PU e Infinergy®

#### MISURE

dalla 35 alla 42



**INTERSUOLA COMPOSTA  
DA MIGLIAIA DI CAPSULE  
CHE TRATTENGONO E  
RESTITUISCONO L'ENERGIA  
ACCUMULATA AD OGNI TUO  
PASSO.**

Infinergy®

Made with Infinergy® by BASF



## RESISTENZA ALLO SCIVOLAMENTO

SRC (SRA+SRB)	SRA PIANO DI PROVA PIANO DI CERAMICA LUBRIFICANTE H <sub>2</sub> O + DETERGENTE	Pianta	VALORI NORMA ≡	Red Pro
	SRB PIANO DI PROVA PIANO DI ACCIAIO LUBRIFICANTE GLICERINA	Pianta	VALORI NORMA ≡	Red Pro
		Tacco INCLINAZIONE 7°	0,28	0,44
		Pianta	0,18	0,24
		Tacco INCLINAZIONE 7°	0,13	0,15

REQUISITI DI RESISTENZA ALLO SCIVOLAMENTO SECONDO LA EN  
ISO 20345:2011 CON METODO SECONDO LA EN 13287

## PU/PU TECNOPOLIMERO LAST-GENERATION



## FOREMAN 01 FO SRC ESD R020047

**TOMAIA**  
Nylon traspirante con  
rivestimento protettivo  
**PUNTALE**  
Non presente  
**ANTIPERFORAZIONE**  
Non presente  
**COPRISOTTOPIEDE**  
**WOW GEL**  
**SUOLA**  
PU/PU e Infinergy®  
**MISURE**  
dalla 35 alla 48



## GREG 02 FO SRC ESD R020037

**TOMAIA**  
New microfibre safety  
dry, idrorepellente  
traspirante  
**PUNTALE**  
Non presente  
**ANTIPERFORAZIONE**  
Non presente  
**COPRISOTTOPIEDE**  
**WOW GEL**  
**SUOLA**  
PU/PU e Infinergy®  
**MISURE**  
dalla 35 alla 48



## CONNOR 01 FO SRC ESD R020067

**TOMAIA**  
Nylon traspirante con  
rivestimento protettivo  
**PUNTALE**  
Non presente  
**ANTIPERFORAZIONE**  
Non presente  
**COPRISOTTOPIEDE**  
**WOW GEL**  
**SUOLA**  
PU/PU e Infinergy®  
**MISURE**  
dalla 35 alla 48







## LEGGEREZZA AI TUOI PIEDI

L'essenza di questa calzatura rivoluzionaria è la leggerezza: studiata per soddisfare le diverse esigenze di ogni professionista, Red Leve è la scarpa U-Power più leggera di sempre. Il nostro team di Ricerca e Sviluppo ha scelto di utilizzare un sottopiede antiforo ultra leggero ed una suola in PU di nuova generazione che ottimizzano il peso della scarpa senza rinunciare alle performance.



FODERA A TUNNEL  
D'ARIA



PUNTALE DI  
SICUREZZA



SOLETTA  
ANTIPERFORAZIONE  
"NO METAL"



FORMA ANATOMICA  
CON CALZATA 11  
MONDOPOINT



SOTTOPIEDE ANATOMICO



### BRUCE

### S1P SRC ESD

### RV20026

#### TOMAIA

Nylon traspirante e protezione della punta in film antiabrasione

#### PUNTALE

AirToe Aluminium

#### ANTIPERFORAZIONE

Sottopiede antiforo ultra leggero

#### COPRISOTTOPIEDE

U-POWER original

#### SUOLA

Mescola PU di nuova generazione

#### MISURE

dalla 35 alla 48



### FRANK

### S1P SRC ESD

### RV20036

#### TOMAIA

Nylon traspirante e protezione della punta in film antiabrasione

#### PUNTALE

AirToe Aluminium

#### ANTIPERFORAZIONE

Sottopiede antiforo ultra leggero

#### COPRISOTTOPIEDE

U-POWER original

#### SUOLA

Mescola PU di nuova generazione

#### MISURE

dalla 35 alla 48



### MIKE

### S1P SRC ESD

### RV20066

#### TOMAIA

Nylon traspirante e protezione della punta in film antiabrasione

#### PUNTALE

AirToe Aluminium

#### ANTIPERFORAZIONE

Sottopiede antiforo ultra leggero

#### COPRISOTTOPIEDE

U-POWER original

#### SUOLA

Mescola PU di nuova generazione

#### MISURE

dalla 35 alla 48



### ADAM

### S1P SRC ESD

### RV20076

#### TOMAIA

Nylon traspirante e protezione della punta in film antiabrasione

#### PUNTALE

AirToe Aluminium

#### ANTIPERFORAZIONE

Sottopiede antiforo ultra leggero

#### COPRISOTTOPIEDE

U-POWER original

#### SUOLA

Mescola PU di nuova generazione

#### MISURE

dalla 35 alla 48





**ROBIN****S1P SRC ESD****RV20096****TOMAIA**

Nylon traspirante e protezione della punta in film antiabrasione

**PUNTALE**

AirToe Aluminium

**ANTIPERFORAZIONE**

Sottopiede antiforo ultra leggero

**COPRISOTTOPIEDE****U-POWER** original**SUOLA**

Mescola PU di nuova generazione

**MISURE**

dalla 35 alla 48

**TONY****S1P SRC ESD****RV20126****TOMAIA**

Airnet ultra-traspirante e morbida pelle scamosciata

**PUNTALE**

AirToe Aluminium

**ANTIPERFORAZIONE**

Sottopiede antiforo ultra leggero

**COPRISOTTOPIEDE****U-POWER** original**SUOLA**

Mescola PU di nuova generazione

**MISURE**

dalla 35 alla 48

**MICHELLE****S1P SRC ESD****RV20086****TOMAIA**

Nylon traspirante e protezione della punta in film antiabrasione

**PUNTALE**

AirToe Aluminium

**ANTIPERFORAZIONE**

Sottopiede antiforo ultra leggero

**COPRISOTTOPIEDE****U-POWER** original**SUOLA**

Mescola PU di nuova generazione

**MISURE**

dalla 35 alla 42

**SCOTT****S1P SRC ESD****RV20116****TOMAIA**

Nylon traspirante e protezione della punta in film antiabrasione

**PUNTALE**

AirToe Aluminium

**ANTIPERFORAZIONE**

Sottopiede antiforo ultra leggero

**COPRISOTTOPIEDE****U-POWER** original**SUOLA**

Mescola PU di nuova generazione

**MISURE**

dalla 35 alla 48

**PETER****S3 SRC CI ESD****RV20044****TOMAIA**

PU TEK® star ad alta tenacità, idrorepellente, traspirante e protezione della punta in film antiabrasione

**PUNTALE**

AirToe Aluminium

**ANTIPERFORAZIONE**

Sottopiede antiforo ultra leggero

**COPRISOTTOPIEDE****U-POWER** original**SUOLA**

Mescola PU di nuova generazione

**MISURE**

dalla 35 alla 48

**PU TEK STAR**  
HYPERTEX technology**STEVE****S3 SRC CI ESD****RV20054****TOMAIA**

PU TEK® star ad alta tenacità, idrorepellente, traspirante e protezione della punta in film antiabrasione

**PUNTALE**

AirToe Aluminium

**ANTIPERFORAZIONE**

Sottopiede antiforo ultra leggero

**COPRISOTTOPIEDE****U-POWER** original**SUOLA**

Mescola PU di nuova generazione

**MISURE**

dalla 35 alla 48

**PU TEK STAR**  
HYPERTEX technology**LOGAN****S3 SRC CI ESD****RV20104****TOMAIA**

PU TEK® star ad alta tenacità, idrorepellente, traspirante e protezione della punta in film antiabrasione

**PUNTALE**

AirToe Aluminium

**ANTIPERFORAZIONE**

Sottopiede antiforo ultra leggero

**COPRISOTTOPIEDE****U-POWER** original**SUOLA**

Mescola PU di nuova generazione

**MISURE**

dalla 35 alla 48

**PU TEK STAR**  
HYPERTEX technology**MATT****S3 SRC CI ESD****RV20014****TOMAIA**

PU TEK® star ad alta tenacità, idrorepellente, traspirante e protezione della punta in film antiabrasione

**PUNTALE**

AirToe Aluminium

**ANTIPERFORAZIONE**

Sottopiede antiforo ultra leggero

**COPRISOTTOPIEDE****U-POWER** original**SUOLA**

Mescola PU di nuova generazione

**MISURE**

dalla 35 alla 48

**PU TEK STAR**  
HYPERTEX technology



## GARY S1P SRC ESD RV30336

**TOMAIA**  
Microfibre effetto Nabuk,  
idrorepellente  
**PUNTALE**  
AirToe Aluminium  
**ANTIPERFORAZIONE**  
Sottopiede antiforo ultra leggero  
**COPRISOTTOPIEDE**  
**U-POWER** original  
**SUOLA**  
Mescola PU di nuova  
generazione  
**MISURE**  
dalla 35 alla 48



## PARKER S3 SRC CI ESD RV10024

**TOMAIA**  
Microfibre effetto Nabuk,  
idrorepellente  
**PUNTALE**  
AirToe Aluminium  
**ANTIPERFORAZIONE**  
Sottopiede antiforo ultra leggero  
**COPRISOTTOPIEDE**  
**U-POWER** original  
**SUOLA**  
Mescola PU di nuova  
generazione  
**MISURE**  
dalla 35 alla 48



## BEN S3 SRC CI ESD RV20024

**TOMAIA**  
Microfibre effetto Nabuk,  
idrorepellente  
**PUNTALE**  
AirToe Aluminium  
**ANTIPERFORAZIONE**  
Sottopiede antiforo ultra leggero  
**COPRISOTTOPIEDE**  
**U-POWER** original  
**SUOLA**  
Mescola PU di nuova  
generazione  
**MISURE**  
dalla 35 alla 48



## TYLER S3 SRC CI ESD RV10304

**TOMAIA**  
Microfibre effetto Nabuk,  
idrorepellente  
**PUNTALE**  
AirToe Aluminium  
**ANTIPERFORAZIONE**  
Sottopiede antiforo ultra leggero  
**COPRISOTTOPIEDE**  
**U-POWER** original  
**SUOLA**  
Mescola PU di nuova  
generazione  
**MISURE**  
dalla 35 alla 48



## RYAN S3 SRC CI ESD RV20304

**TOMAIA**  
Microfibre effetto Nabuk,  
idrorepellente  
**PUNTALE**  
AirToe Aluminium  
**ANTIPERFORAZIONE**  
Sottopiede antiforo ultra leggero  
**COPRISOTTOPIEDE**  
**U-POWER** original  
**SUOLA**  
Mescola PU di nuova  
generazione  
**MISURE**  
dalla 35 alla 48



## JOE S3 SRC CI ESD RV10014

**TOMAIA**  
**PU TEK® star** ad alta tenacità,  
idrorepellente, traspirante e  
protezione della punta in film  
antiabrasione  
**PUNTALE**  
AirToe Aluminium  
**ANTIPERFORAZIONE**  
Sottopiede antiforo ultra leggero  
**COPRISOTTOPIEDE**  
**U-POWER** original  
**SUOLA**  
Mescola PU di nuova  
generazione  
**MISURE**  
dalla 35 alla 48



**PU TEK STAR**  
HYPERTEX technology

### RESISTENZA ALLO SCIVOLAMENTO



		VALORI NORMA		RED LEVE
SRC (SRA+SRB)	SRA			
	PIANO DI PROVA PIANO DI CERAMICA LUBRIFICANTE H <sub>2</sub> O + DETERGENTE	Pianta	0,32	0,38
		Tacco INCLINAZIONE 7°	0,28	0,41
	SRB			
	PIANO DI PROVA PIANO DI ACCIAIO LUBRIFICANTE GLICERINA	Pianta	0,18	0,28
		Tacco INCLINAZIONE 7°	0,13	0,26

REQUISITI DI RESISTENZA ALLO SCIVOLAMENTO SECONDO LA EN ISO 20345:2011 CON METODO SECONDO LA EN 13287



**NELSON****S3 SRC CI ESD****RV10214****TOMAIA**Microfiber effetto Nabuk,  
idrorepellente**PUNTALE**

AirToe Aluminium

**ANTIPERFORAZIONE**

Sottopiede antiforo ultra leggero

**COPRISOTTOPIEDE****U-POWER** original**SUOLA**

Mescola PU di nuova generazione

**MISURE**

dalla 35 alla 48

**BART****S3 SRC CI ESD****RV20214****TOMAIA**Microfiber effetto Nabuk,  
idrorepellente**PUNTALE**

AirToe Aluminium

**ANTIPERFORAZIONE**

Sottopiede antiforo ultra leggero

**COPRISOTTOPIEDE****U-POWER** original**SUOLA**

Mescola PU di nuova generazione

**MISURE**

dalla 35 alla 48

**ALAN****S2 SRC ESD****RV20222****TOMAIA**Microfiber effetto Nabuk,  
idrorepellente**PUNTALE**

AirToe Aluminium

**ANTIPERFORAZIONE**

Non presente

**COPRISOTTOPIEDE****U-POWER** original**SUOLA**

Mescola PU di nuova generazione

**MISURE**

dalla 35 alla 48

**LIAM****S2 SRC ESD****RV20232****TOMAIA**Microfiber effetto Nabuk,  
idrorepellente**PUNTALE**

AirToe Aluminium

**ANTIPERFORAZIONE**

Non presente

**COPRISOTTOPIEDE****U-POWER** original**SUOLA**

Mescola PU di nuova generazione

**MISURE**

dalla 35 alla 48







## CALZATURE AD EFFETTO



### GAMBE STANCHE E PESANTI?

Nessun problema, U-POWER ha studiato un prodotto su misura per te, in grado di influire positivamente sul tuo corpo, garantendo alte prestazioni in termini di comfort, equilibrio e distribuzione degli shock in ambienti di lavoro.



FODERA A TUNNEL D'ARIA



PUNTALE DI SICUREZZA

 SOLETTA  
ANTIPERFORAZIONE  
'NO METAL'

 SOTTOPIEDE ANATOMICO  
ABBINATO AD UN INSERTO  
ANTIFATICA

### REFLEX

**S1P SRC ESD**
**RI20036**

#### TOMAIA

Morbida pelle scamosciata forata, traspirante con inserti in mesh

#### PUNTALE

AirToe Composite

#### ANTIPERFORAZIONE

Save &amp; Flex® PLUS

#### COPRISOTTOPIEDE

 Antifatica **WOW2**

#### SUOLA

PU/PU, antiabrasione, antiolio, antiscivolo e antistatico

#### MISURE

dalla 35 alla 48



### DENVER

**S1P SRC ESD**
**RI21086**

#### TOMAIA

Morbida pelle scamosciata forata, traspirante con inserti in mesh

#### PUNTALE

AirToe Composite

#### ANTIPERFORAZIONE

Save &amp; Flex® PLUS

#### COPRISOTTOPIEDE

 Antifatica **WOW2**

#### SUOLA

PU/PU, antiabrasione, antiolio, antiscivolo e antistatico

#### MISURE

dalla 35 alla 48



### VORTIX

**S1P SRC ESD**
**RI20666**

#### TOMAIA

Morbida pelle scamosciata forata, traspirante con inserti in mesh

#### PUNTALE

AirToe Composite

#### ANTIPERFORAZIONE

Save &amp; Flex® PLUS

#### COPRISOTTOPIEDE

 Antifatica **WOW2**

#### SUOLA

PU/PU, antiabrasione, antiolio, antiscivolo e antistatico

#### MISURE

dalla 35 alla 47



### BERLINO

**S1P SRC ESD**
**RI21126**

#### TOMAIA

Morbida pelle scamosciata forata, traspirante con inserti in mesh

#### PUNTALE

AirToe Composite

#### ANTIPERFORAZIONE

Save &amp; Flex® PLUS

#### COPRISOTTOPIEDE

 Antifatica **WOW2**

#### SUOLA

PU/PU, antiabrasione, antiolio, antiscivolo e antistatico

#### MISURE

dalla 35 alla 48



**IL SOTTOPIEDE**  **È COMPOSTO DA DUE ELEMENTI:**

- UNA STRUTTURA ARCOPLANTARE IN SOFFICE MESCOLA DYNAMIC DI BASF, CON STRAORDINARIE PROPRIETÀ AUTOMODELLANTI.
- INSERTO REALIZZATO CON UNA RIVOLUZIONARIA MESCOLA BASF CHE GARANTISCE PROPRIETÀ ANTI-FATICA.

### RESISTENZA ALLO SCIVOLAMENTO

SRC (SRA+SRB)	SRA PIANO DI PROVA PIANO DI CERAMICA LUBRIFICANTE H <sub>2</sub> O + DETERGENTE	Pianta	VALORI NORMA	RED INDUSTRY
			IV	<b>0,45</b>
	SRB PIANO DI PROVA PIANO DI ACCIAIO LUBRIFICANTE GLICERINA	Tacco	IV	<b>0,32</b>
			INCLINAZIONE 7°	
SRC (SRA+SRB)	SRA PIANO DI PROVA PIANO DI CERAMICA LUBRIFICANTE H <sub>2</sub> O + DETERGENTE	Pianta	VALORI NORMA	RED INDUSTRY
			IV	<b>0,44</b>
	SRB PIANO DI PROVA PIANO DI ACCIAIO LUBRIFICANTE GLICERINA	Tacco	IV	<b>0,21</b>
			INCLINAZIONE 7°	

REQUISITI DI RESISTENZA ALLO SCIVOLAMENTO SECONDO LA EN ISO 20345:2011 CON METODO SECONDO LA EN 13287

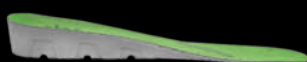

PU/PU TECNOPOLIMERO LAST-GENERATION



BATTISTRADA AD ANGOLO VIVO PER AUMENTARE LA TENUTA

CANALI STABILIZZANTI MULTILIVELLO PER MIGLIORARE LA TENUTA ALLO SCIVOLAMENTO

TACCO PREFORMATO DI ALTEZZA 6 MM POLIFUNZIONALE

BATTISTRADA AD ANGOLO VIVO PER AUMENTARE LA TENUTA

(A)

Natural  
CONFORTE(11)

FORMA ANATOMICA CON CALZATA 11 MONDOPOINT



### TOKYO

S1P SRC ESD

RI21076

**TOMAIA**  
Morbida pelle scamosciata forata, traspirante con inserti in mesh

**PUNTALE**  
AirToe Composite

**ANTIPERFORAZIONE**  
Save & Flex® PLUS

**COPRISOTTOPIEDE**  
Antifatica **WOW2**

**SUOLA**  
PU/PU, antiabrasione, antiolio, antiscivolo e antistatico

**MISURE**  
dalla 35 alla 42

METAL  
FREE



(A)

### AERATOR

S1P SRC ESD

RI20056

**TOMAIA**  
Morbida pelle scamosciata forata, traspirante con inserti in mesh

**PUNTALE**  
AirToe Composite

**ANTIPERFORAZIONE**  
Save & Flex® PLUS

**COPRISOTTOPIEDE**  
Antifatica **WOW2**

**SUOLA**  
PU/PU, antiabrasione, antiolio, antiscivolo e antistatico

**MISURE**  
dalla 35 alla 47

METAL  
FREE



(A)

### ALICANTE

RS S1P SRC ESD

RI10026

**TOMAIA**  
Morbida pelle scamosciata forata, traspirante con inserti in mesh

**PUNTALE**  
AirToe Composite

**ANTIPERFORAZIONE**  
Save & Flex® PLUS

**COPRISOTTOPIEDE**  
Antifatica **WOW2**

**SUOLA**  
PU/PU, antiabrasione, antiolio, antiscivolo e antistatico

**MISURE**  
dalla 35 alla 47

METAL  
FREE



(A)

### RADIAL

S1P SRC ESD

RI20026

**TOMAIA**  
Morbida pelle scamosciata forata, traspirante con inserti in mesh

**PUNTALE**  
AirToe Composite

**ANTIPERFORAZIONE**  
Save & Flex® PLUS

**COPRISOTTOPIEDE**  
Antifatica **WOW2**

**SUOLA**  
PU/PU, antiabrasione, antiolio, antiscivolo e antistatico

**MISURE**  
dalla 35 alla 47

METAL  
FREE



(A)



**MARSIGLIA**
**S1P SRC ESD**
**RI21106**

**TOMAIA**  
Nylon ultra traspirante e morbida pelle scamosciata

**PUNTALE**

AirToe Composite

**ANTIPERFORAZIONE**

Save & Flex® PLUS

**COPRISOTTOPIEDE**

Antifatica **WOW2**

**SUOLA**

PU/PU, antiabrasione, antiolio, antiscivolo e antistatico

**MISURE**

dalla 35 alla 48

**NAIROBI**
**S1P SRC ESD**
**RI21096**

**TOMAIA**  
Nylon ultra traspirante e morbida pelle scamosciata

**PUNTALE**

AirToe Composite

**ANTIPERFORAZIONE**

Save & Flex® PLUS

**COPRISOTTOPIEDE**

Antifatica **WOW2**

**SUOLA**

PU/PU, antiabrasione, antiolio, antiscivolo e antistatico

**MISURE**

dalla 35 alla 48

**RIO**
**S1P SRC ESD**
**RI21116**

**TOMAIA**  
Rete ultra traspirante con inserti in morbida pelle scamosciata

**PUNTALE**

AirToe Composite

**ANTIPERFORAZIONE**

Save & Flex® PLUS

**COPRISOTTOPIEDE**

Antifatica **WOW2**

**SUOLA**

PU/PU, antiabrasione, antiolio, antiscivolo e antistatico

**MISURE**

dalla 35 alla 48

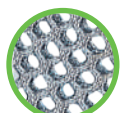

Rete ultra traspirante

**DEMON**
**S1P SRC ESD**
**RI20066**

**TOMAIA**  
Nylon ultra traspirante e morbida pelle scamosciata

**PUNTALE**

AirToe Composite

**ANTIPERFORAZIONE**

Save & Flex® PLUS

**COPRISOTTOPIEDE**

Antifatica **WOW2**

**SUOLA**

PU/PU, antiabrasione, antiolio, antiscivolo e antistatico

**MISURE**

dalla 38 alla 47

**SHANGHAI**
**S1P SRC ESD**
**RI21226**

**TOMAIA**  
Nylon ultra traspirante e microfibra MATRIX altamente resistente all'abrasione

**PUNTALE**

AirToe Composite

**ANTIPERFORAZIONE**

Save & Flex® PLUS

**COPRISOTTOPIEDE**

Antifatica **WOW2**

**SUOLA**

PU/PU, antiabrasione, antiolio, antiscivolo e antistatico

**MISURE**

dalla 35 alla 48

**SCANDY**
**S1P SRC ESD**
**RI00136**

**TOMAIA**  
Morbida pelle nabuk naturale bottalato

**PUNTALE**

AirToe Composite

**ANTIPERFORAZIONE**

Save & Flex® PLUS

**COPRISOTTOPIEDE**

Antifatica **WOW2**

**SUOLA**

PU/PU, antiabrasione, antiolio, antiscivolo e antistatico

**MISURE**

dalla 35 alla 47

**OSLO**
**S1P SRC ESD**
**RI21136**

**TOMAIA**  
Morbida pelle scamosciata forata

**PUNTALE**

AirToe Composite

**ANTIPERFORAZIONE**

Save & Flex® PLUS

**COPRISOTTOPIEDE**

Antifatica **WOW2**

**SUOLA**

PU/PU, antiabrasione, antiolio, antiscivolo e antistatico

**MISURE**

dalla 35 alla 47

**MISTRAL**
**S1P SRC ESD**
**RI50086**

**TOMAIA**  
Morbida pelle scamosciata forata, traspirante con inserti in mesh

**PUNTALE**

AirToe Composite

**ANTIPERFORAZIONE**

Save & Flex® PLUS

**COPRISOTTOPIEDE**

Antifatica **WOW2**

**SUOLA**

PU/PU, antiabrasione, antiolio, antiscivolo e antistatico

**MISURE**

dalla 35 alla 47



**DOMINGO S3 HRO HI SRC CI RI11034**

**TOMAIA**  
**PU TEK® PLUS** altamente  
 resistente all'abrasione,  
 idrorepellente e traspirante  
**PUNTALE**  
 AirToe Composite  
**ANTIPERFORAZIONE**  
 Save & Flex® PLUS  
**COPRISOTTOPIEDE**  
 Antifatica **WOW2**  
**SUOLA**  
 PU/Nitrile con resistenza  
 +300° per contatto (1min),  
 antiolio, antiscivolo e  
 antistatico  
**MISURE**  
 dalla 38 alla 47

**HRO ≥ 300° C****BOGOTA S3 HRO HI SRC CI RI21034**

**TOMAIA**  
**PU TEK® PLUS** altamente  
 resistente all'abrasione,  
 idrorepellente e traspirante  
**PUNTALE**  
 AirToe Composite  
**ANTIPERFORAZIONE**  
 Save & Flex® PLUS  
**COPRISOTTOPIEDE**  
 Antifatica **WOW2**  
**SUOLA**  
 PU/Nitrile con resistenza  
 +300° per contatto (1min),  
 antiolio, antiscivolo e  
 antistatico  
**MISURE**  
 dalla 38 alla 47

**HRO ≥ 300° C****STOCCOLMA S3 SRC CI ESD RI11074**

**TOMAIA**  
**PU TEK® PLUS** altamente  
 resistente all'abrasione,  
 idrorepellente e traspirante  
**PUNTALE**  
 AirToe Composite  
**ANTIPERFORAZIONE**  
 Save & Flex® PLUS  
**COPRISOTTOPIEDE**  
 Antifatica **WOW2**  
**SUOLA**  
 PU/PU, antiabrasione,  
 antiolio, antiscivolo e  
 antistatico  
**MISURE**  
 dalla 35 alla 48



(A)

**LISBONA S3 SRC CI ESD RI21074**

**TOMAIA**  
**PU TEK® PLUS** altamente  
 resistente all'abrasione,  
 idrorepellente e traspirante  
**PUNTALE**  
 AirToe Composite  
**ANTIPERFORAZIONE**  
 Save & Flex® PLUS  
**COPRISOTTOPIEDE**  
 Antifatica **WOW2**  
**SUOLA**  
 PU/PU, antiabrasione,  
 antiolio, antiscivolo e  
 antistatico  
**MISURE**  
 dalla 35 alla 48



(A)

**BOSTON RS S3 SRC CI ESD RI11044**

**TOMAIA**  
 Pelle grana mina,  
 idrorepellente  
**PUNTALE**  
 AirToe Composite  
**ANTIPERFORAZIONE**  
 Save & Flex® PLUS  
**COPRISOTTOPIEDE**  
 Antifatica **WOW2**  
**SUOLA**  
 PU/PU, antiabrasione,  
 antiolio, antiscivolo e  
 antistatico  
**MISURE**  
 dalla 35 alla 48



(A)

**PARIGI S3 SRC CI ESD RI21044**

**TOMAIA**  
 Pelle grana mina,  
 idrorepellente  
**PUNTALE**  
 AirToe Composite  
**ANTIPERFORAZIONE**  
 Save & Flex® PLUS  
**COPRISOTTOPIEDE**  
 Antifatica **WOW2**  
**SUOLA**  
 PU/PU, antiabrasione,  
 antiolio, antiscivolo e  
 antistatico  
**MISURE**  
 dalla 35 alla 48



(A)

**TENERIFE RS S3 HRO HI SRC CI RI11314**

**TOMAIA**  
 Pelle grana mina,  
 idrorepellente  
**PUNTALE**  
 AirToe Composite  
**ANTIPERFORAZIONE**  
 Save & Flex® PLUS  
**COPRISOTTOPIEDE**  
 Antifatica **WOW2**  
**SUOLA**  
 PU/Nitrile con resistenza  
 +300° per contatto (1min),  
 antiolio, antiscivolo e  
 antistatico  
**MISURE**  
 dalla 38 alla 47

**HRO ≥ 300° C****FUERTE S3 HRO HI SRC CI RI21314**

**TOMAIA**  
 Pelle grana mina,  
 idrorepellente  
**PUNTALE**  
 AirToe Composite  
**ANTIPERFORAZIONE**  
 Save & Flex® PLUS  
**COPRISOTTOPIEDE**  
 Antifatica **WOW2**  
**SUOLA**  
 PU/Nitrile con resistenza  
 +300° per contatto (1min),  
 antiolio, antiscivolo e  
 antistatico  
**MISURE**  
 dalla 38 alla 47

**HRO ≥ 300° C**



**TWEED**
**S3 SRC CI ESD**

RI10074

**TOMAIA**

Morbida pelle nabuk naturale bottalato, idrorepellente

**PUNTALE**

 AirToe Composite  
**ANTIPERFORAZIONE**  
 Save & Flex® PLUS  
**COPRISOTTOPIEDE**  
 Antifatica **WOW2**
**SUOLA**

PU/PU, antiabrasione, antiolio, antiscivolo e antistatico

**MISURE**

dalla 35 alla 48



(A)

**GESSATO**
**S3 SRC CI ESD**

RI20074

**TOMAIA**

Morbida pelle nabuk naturale bottalato, idrorepellente

**PUNTALE**

 AirToe Composite  
**ANTIPERFORAZIONE**  
 Save & Flex® PLUS  
**COPRISOTTOPIEDE**  
 Antifatica **WOW2**
**SUOLA**

PU/PU, antiabrasione, antiolio, antiscivolo e antistatico

**MISURE**

dalla 35 alla 48



(A)

**SCURO**
**S3 SRC CI ESD**

RI10164

**TOMAIA**

Morbida pelle fiore bottalato, idrorepellente

**PUNTALE**

 AirToe Composite  
**ANTIPERFORAZIONE**  
 Save & Flex® PLUS  
**COPRISOTTOPIEDE**  
 Antifatica **WOW2**
**SUOLA**

PU/PU, antiabrasione, antiolio, antiscivolo e antistatico

**MISURE**

dalla 35 alla 48



(A)

**NERO**
**S3 SRC CI ESD**

RI20154

**TOMAIA**

Morbida pelle fiore bottalato, idrorepellente

**PUNTALE**

 AirToe Composite  
**ANTIPERFORAZIONE**  
 Save & Flex® PLUS  
**COPRISOTTOPIEDE**  
 Antifatica **WOW2**
**SUOLA**

PU/PU, antiabrasione, antiolio, antiscivolo e antistatico

**MISURE**

dalla 35 alla 48



(A)

**REBEL**
**S3 SRC CI ESD**

RI10064

**TOMAIA**

Morbida pelle nabuk naturale bottalato, idrorepellente

**PUNTALE**

 AirToe Composite  
**ANTIPERFORAZIONE**  
 Save & Flex® PLUS  
**COPRISOTTOPIEDE**  
 Antifatica **WOW2**
**SUOLA**

PU/PU, antiabrasione, antiolio, antiscivolo e antistatico

**MISURE**

dalla 35 alla 47



(A)

**RAJAS**
**S3 SRC CI ESD**

RI20064

**TOMAIA**

Morbida pelle nabuk naturale bottalato, idrorepellente

**PUNTALE**

 AirToe Composite  
**ANTIPERFORAZIONE**  
 Save & Flex® PLUS  
**COPRISOTTOPIEDE**  
 Antifatica **WOW2**
**SUOLA**

PU/PU, antiabrasione, antiolio, antiscivolo e antistatico

**MISURE**

dalla 35 alla 47



(A)

**HELSINKI UK**
**S3 SRC CI ESD**

RI11014

**TOMAIA**

Pelle pull-up idrorepellente morbida e resistente

**PUNTALE**

 AirToe Composite  
**ANTIPERFORAZIONE**  
 Save & Flex® PLUS  
**COPRISOTTOPIEDE**  
 Antifatica **WOW2**
**SUOLA**

PU/PU, antiabrasione, antiolio, antiscivolo e antistatico

**MISURE**

dalla 35 alla 48



(B)

**MOSKA UK**
**S3 SRC CI ESD**

RI21014

**TOMAIA**

Pelle pull-up idrorepellente morbida e resistente

**PUNTALE**

 AirToe Composite  
**ANTIPERFORAZIONE**  
 Save & Flex® PLUS  
**COPRISOTTOPIEDE**  
 Antifatica **WOW2**
**SUOLA**

PU/PU, antiabrasione, antiolio, antiscivolo e antistatico

**MISURE**

dalla 35 alla 48



(B)

**DUBAI UK****S3 SRC CI ESD****RI11084****TOMAIA**

Pelle grana mina con inserto in microfibra, idrorepellente, con allacciatura velcro

**PUNTALE**

AirToe Composite

**ANTIPERFORAZIONE**

Save &amp; Flex® PLUS

**COPRISOTTOPIEDE**Antifatica **WOW2****SUOLA**

PU/PU, antiabrasione, antiolio, antiscivolo e antistatico

**MISURE**

dalla 38 alla 48



(B)

**VARSAVIA****S2 SRC ESD****RI21292****TOMAIA**

New Safety Dry, idrorepellente e traspirante

**PUNTALE**

AirToe Composite

**ANTIPERFORAZIONE**

Non presente

**COPRISOTTOPIEDE**Antifatica **WOW2****SUOLA**

PU/PU, antiabrasione, antiolio, antiscivolo e antistatico

**MISURE**

dalla 35 alla 48



(A)

**MADRID****S2 SRC ESD****RI21052****TOMAIA**

New Safety Dry, idrorepellente e traspirante

**PUNTALE**

AirToe Composite

**ANTIPERFORAZIONE**

Non presente

**COPRISOTTOPIEDE**Antifatica **WOW2****SUOLA**

PU/PU, antiabrasione, antiolio, antiscivolo e antistatico

**MISURE**

dalla 35 alla 48



(A)

**LONDRA****S2 SRC ESD****RI21062****TOMAIA**

New Safety Dry, idrorepellente e traspirante

**PUNTALE**

AirToe Composite

**ANTIPERFORAZIONE**

Non presente

**COPRISOTTOPIEDE**Antifatica **WOW2****SUOLA**

PU/PU, antiabrasione, antiolio, antiscivolo e antistatico

**MISURE**

dalla 35 alla 48



(A)

**PANAMA UK****S3 SRC CI ESD****RI10414****TOMAIA**

PU TEK® STAR altamente resistente all'abrasione, idrorepellente e traspirante

**PUNTALE**

AirToe Composite

**ANTIPERFORAZIONE**

Save &amp; Flex® PLUS

**COPRISOTTOPIEDE**Antifatica **WOW2****SUOLA**

PU/PU, antiabrasione, antiolio, antiscivolo e antistatico

**MISURE**

dalla 35 alla 48



(A)

**MONACO UK****S3 SRC CI ESD****RI20414****TOMAIA**

PU TEK® STAR altamente resistente all'abrasione, idrorepellente e traspirante

**PUNTALE**

AirToe Composite

**ANTIPERFORAZIONE**

Save &amp; Flex® PLUS

**COPRISOTTOPIEDE**Antifatica **WOW2****SUOLA**

PU/PU, antiabrasione, antiolio, antiscivolo e antistatico

**MISURE**

dalla 35 alla 48



(A)

**MONTANA UK****S3 SRC CI ESD****RI11554****TOMAIA**

Pelle pull-up idrorepellente morbida e resistente

**PUNTALE**

AirToe Composite

**ANTIPERFORAZIONE**

Save &amp; Flex® PLUS

**COPRISOTTOPIEDE**Antifatica **WOW2****SUOLA**

PU/PU, antiabrasione, antiolio, antiscivolo e antistatico

**MISURE**

dalla 35 alla 48



(B)

**RESISTENZA ALLO SCIVOLAMENTO**

SRC (SRA+SRB)	SRA PIANO DI PROVA PIANO DI CERAMICA LUBRIFICANTE H <sub>2</sub> O + DETERGENTE	Pianta	VALORI NORMA ≥ 0,32	RED INDUSTRY 0,43
	SRB PIANO DI PROVA PIANO DI ACCIAIO LUBRIFICANTE GLICERINA	Tacco INCLINAZIONE 7°	≥ 0,28	0,31
SRC (SRA+SRB)	SRB PIANO DI PROVA PIANO DI ACCIAIO LUBRIFICANTE GLICERINA	Pianta	≥ 0,18	0,28
		Tacco INCLINAZIONE 7°	≥ 0,13	0,20

REQUISITI DI RESISTENZA ALLO SCIVOLAMENTO SECONDO LA EN ISO 20345:2011 CON METODO SECONDO LA EN 13287





## PRIMA CALZATURA DA LAVORO CERTIFICATA CARBON NEUTRAL

I prodotti della linea Red industry green hanno raggiunto emissioni nette di co2 pari a zero attraverso l'utilizzo di materiali a ridotto impatto ambientale e la compensazione delle emissioni residue con l'acquisto di crediti di carbonio certificati secondo schemi e metodologie riconosciute dalle nazioni unite.



FODERA A TUNNEL D'ARIA



PUNTALE DI SICUREZZA



PUNTALE DI SICUREZZA



SOLETTA  
ANTIPERFORAZIONE  
"NO METAL"



SOTTOPIEDE ANATOMICO  
ABBINATO AD UN INSERTO  
ANTIFATICA

### CANYON UK S1P SRC ESD RI20346

#### TOMAIA

Morbida microfibra scamosciata con elevata percentuale di materiale riciclato, con inserti traspiranti.

#### PUNTALE

AirToe Composite

#### ANTIPERFORAZIONE

Save & Flex® PLUS GREEN

#### COPRISOTTOPIEDE

WOW2 GREEN in PU di BASF

#### SUOLA

PU di BASF al 100% originato da fonti rinnovabili.

Antiabrasione, antiolio, antiscivolo e antistatico

#### MISURE

dalla 35 alla 48



Puntalino di rinforzo in PU



### NIAGARA UK S3 SRC CI ESD RI10324

#### TOMAIA

Morbida microfibra con elevata percentuale di materiale riciclato

#### PUNTALE

AirToe Composite

#### ANTIPERFORAZIONE

Save & Flex® PLUS GREEN

#### COPRISOTTOPIEDE

WOW2 GREEN in PU di BASF

#### SUOLA

PU di BASF al 100% originato da fonti rinnovabili.

Antiabrasione, antiolio, antiscivolo e antistatico

#### MISURE

dalla 35 alla 48



Puntalino di rinforzo in PU



### NATURAL UK S3 SRC CI ESD RI20324

#### TOMAIA

Morbida microfibra con elevata percentuale di materiale riciclato

#### PUNTALE

AirToe Composite

#### ANTIPERFORAZIONE

Save & Flex® PLUS GREEN

#### COPRISOTTOPIEDE

WOW2 GREEN in PU di BASF

#### SUOLA

PU di BASF al 100% originato da fonti rinnovabili.

Antiabrasione, antiolio, antiscivolo e antistatico

#### MISURE

dalla 35 alla 48



Puntalino di rinforzo in PU



IL SOTTOPIEDE  È COMPOSTO DA DUE ELEMENTI:

- UNA STRUTTURA ARCOPLANTARE IN PU DI BASF AL 100% ORIGINATO DA FONTI RINNOVABILI, CON STRAORDINARIE PROPRIETÀ AUTOMODELLANTI.
- INSERTO REALIZZATO CON UNA RIVOLUZIONARIA MESCOLA BASF CHE GARANTISCE PROPRIETÀ ANTI-FATICA.

## RESISTENZA ALLO SCIVOLAMENTO

SRC (SRA+SRB)	SRA PIANO DI PROVA PIANO DI CERAMICA LUBRIFICANTE H <sub>2</sub> O + DETERGENTE	Pianta	VALORI NORMA	RED INDUSTRY
			IV	
	SRB PIANO DI PROVA PIANO DI ACCIAIO LUBRIFICANTE GLICERINA	Tacco INCLINAZIONE 7°	IV	
			IV	
		Pianta	0,32	0,33
		Tacco	0,28	0,36
		Pianta	0,18	0,29
		Tacco	0,13	0,26

REQUISITI DI RESISTENZA ALLO SCIVOLAMENTO SECONDO LA EN ISO 20345:2011 CON METODO SECONDO LA EN 13287



Natural  
CONFORT<sup>11</sup>

FORMA ANATOMICA CON  
CALZATA 11 MONDOPOINT

NICKEL  
FREE

## LAKE UK S3 SRC CI ESD RI10334

**TOMAIA**  
PU TEK® spider repet con elevata percentuale di materiale riciclato

## PUNTALE

AirToe Composite  
**ANTIPERFORAZIONE**  
Save & Flex® PLUS GREEN  
**COPRISOTTOPIEDE**  
WOW2 GREEN in PU di BASF

**SUOLA**  
PU di BASF al 100% originato da fonti rinnovabili.

Antiabrazione, antiolio, antiscivolo e antistatico

**MISURE**  
dalla 35 alla 48



Puntalino di rinforzo in PU



## ISLAND UK S3 SRC CI ESD RI20334

**TOMAIA**  
PU TEK® spider repet con elevata percentuale di materiale riciclato

## PUNTALE

AirToe Composite  
**ANTIPERFORAZIONE**  
Save & Flex® PLUS GREEN  
**COPRISOTTOPIEDE**  
WOW2 GREEN in PU di BASF

**SUOLA**  
PU di BASF al 100% originato da fonti rinnovabili.

Antiabrazione, antiolio, antiscivolo e antistatico

**MISURE**  
dalla 35 alla 48



Puntalino di rinforzo in PU



## LAND UK S3 SRC CI ESD RI10384

**TOMAIA**  
PU TEK® spider repet con elevata percentuale di materiale riciclato

## PUNTALE

AirToe Composite  
**ANTIPERFORAZIONE**  
Save & Flex® PLUS GREEN  
**COPRISOTTOPIEDE**  
WOW2 GREEN in PU di BASF

**SUOLA**  
PU di BASF al 100% originato da fonti rinnovabili.

Antiabrazione, antiolio, antiscivolo e antistatico

**MISURE**  
dalla 35 alla 48



Puntalino di rinforzo in PU



## EMBER UK S3 SRC CI ESD RI20384

**TOMAIA**  
PU TEK® spider repet con elevata percentuale di materiale riciclato

## PUNTALE

AirToe Composite  
**ANTIPERFORAZIONE**  
Save & Flex® PLUS GREEN  
**COPRISOTTOPIEDE**  
WOW2 GREEN in PU di BASF

**SUOLA**  
PU di BASF al 100% originato da fonti rinnovabili.

Antiabrazione, antiolio, antiscivolo e antistatico

**MISURE**  
dalla 35 alla 48



Puntalino di rinforzo in PU





COAST UK	S3 SRC CI ESD	RL10574
<p><b>TOMAIA</b> Morbida microfibra con elevata percentuale di materiale riciclato</p> <p><b>PUNTALE</b> AirToe Aluminium</p> <p><b>ANTIPERFORAZIONE</b> Save &amp; Flex® PLUS GREEN</p> <p><b>COPRISOTTOPIEDE</b> WOW GREEN in PU di BASF</p> <p><b>SUOLA</b> PU di BASF al 100% originato da fonti rinnovabili e Infinergy®</p> <p><b>MISURE</b> dalla 35 alla 48</p>		
		
<p>Puntalino di rinforzo in PU</p>		

ASPEN UK	S3 SRC CI ESD	RL20574
<p><b>TOMAIA</b> Morbida microfibra con elevata percentuale di materiale riciclato</p> <p><b>PUNTALE</b> AirToe Aluminium</p> <p><b>ANTIPERFORAZIONE</b> Save &amp; Flex® PLUS GREEN</p> <p><b>COPRISOTTOPIEDE</b> WOW GREEN in PU di BASF</p> <p><b>SUOLA</b> PU di BASF al 100% originato da fonti rinnovabili e Infinergy®</p> <p><b>MISURE</b> dalla 35 alla 48</p>		
		
<p>Puntalino di rinforzo in PU</p>		

VENTURA	S3 SRC CI ESD	RL10614
<p><b>TOMAIA</b> PU TEK® spider repet con elevata percentuale di materiale riciclato</p> <p><b>PUNTALE</b> AirToe Aluminium</p> <p><b>ANTIPERFORAZIONE</b> Save &amp; Flex® PLUS GREEN</p> <p><b>COPRISOTTOPIEDE</b> WOW GREEN in PU di BASF</p> <p><b>SUOLA</b> PU di BASF al 100% originato da fonti rinnovabili e Infinergy®</p> <p><b>MISURE</b> dalla 35 alla 48</p>		
		
<p>Puntalino di rinforzo in PU</p>		

MALIBU	S3 SRC CI ESD	RL20614
<p><b>TOMAIA</b> PU TEK® spider repet con elevata percentuale di materiale riciclato</p> <p><b>PUNTALE</b> AirToe Aluminium</p> <p><b>ANTIPERFORAZIONE</b> Save &amp; Flex® PLUS GREEN</p> <p><b>COPRISOTTOPIEDE</b> WOW GREEN in PU di BASF</p> <p><b>SUOLA</b> PU di BASF al 100% originato da fonti rinnovabili e Infinergy®</p> <p><b>MISURE</b> dalla 35 alla 48</p>		
		
<p>Puntalino di rinforzo in PU</p>		

LANCASTER UK	S3 SRC CI ESD	RI11564
<p><b>TOMAIA</b> Morbida microfibra con elevata percentuale di materiale riciclato</p> <p><b>PUNTALE</b> AirToe Composite</p> <p><b>ANTIPERFORAZIONE</b> Save &amp; Flex® PLUS GREEN</p> <p><b>COPRISOTTOPIEDE</b> WOW2 GREEN in PU di BASF</p> <p><b>SUOLA</b> PU di BASF al 100% originato da fonti rinnovabili. Antiabrasione, antilolio, antiscivolo e antistatico</p> <p><b>MISURE</b> dalla 35 alla 48</p>		
		
<p>Puntalino di rinforzo in PU</p>		

MOJAVE UK	S3 SRC CI ESD	RI21564
<p><b>TOMAIA</b> Morbida microfibra con elevata percentuale di materiale riciclato</p> <p><b>PUNTALE</b> AirToe Composite</p> <p><b>ANTIPERFORAZIONE</b> Save &amp; Flex® PLUS GREEN</p> <p><b>COPRISOTTOPIEDE</b> WOW2 GREEN in PU di BASF</p> <p><b>SUOLA</b> PU di BASF al 100% originato da fonti rinnovabili. Antiabrasione, antilolio, antiscivolo e antistatico</p> <p><b>MISURE</b> dalla 35 alla 48</p>		
		
<p>Puntalino di rinforzo in PU</p>		

CLIFF	S2 SRC ESD	RI20394
<p><b>TOMAIA</b> New Safety Dry, idrorepellente e traspirante con elevata percentuale di materiale riciclato</p> <p><b>PUNTALE</b> AirToe Composite</p> <p><b>ANTIPERFORAZIONE</b> Non presente</p> <p><b>COPRISOTTOPIEDE</b> WOW2 GREEN in PU di BASF</p> <p><b>SUOLA</b> PU di BASF al 100% originato da fonti rinnovabili. Antiabrasione, antilolio, antiscivolo e antistatico</p> <p><b>MISURE</b> dalla 35 alla 48</p>		
		
<p>Puntalino di rinforzo in PU</p>		

MAPLE	S3 SRC CI ESD	RI21384
<p><b>TOMAIA</b> New Safety Dry, idrorepellente e traspirante con elevata percentuale di materiale riciclato</p> <p><b>PUNTALE</b> AirToe Composite</p> <p><b>ANTIPERFORAZIONE</b> Save &amp; Flex® PLUS GREEN</p> <p><b>COPRISOTTOPIEDE</b> WOW2 GREEN in PU di BASF</p> <p><b>SUOLA</b> PU di BASF al 100% originato da fonti rinnovabili. Antiabrasione, antilolio, antiscivolo e antistatico</p> <p><b>MISURE</b> dalla 35 alla 48</p>		
		
<p>Puntalino di rinforzo in PU</p>		

**CLAY SB E A FO SRC ESD RI60391****TOMAIA**

Morbida microfibra con elevata percentuale di materiale riciclato

**PUNTALE**

AirToe Composite

**ANTIPERFORAZIONE**

Non presente

**COPRISOTTOPIEDE**

WOW2 GREEN in PU di BASF

**SUOLA**

PU di BASF al 100% originato da fonti rinnovabili. Antiabrasione, antiolio, antiscivolo e antistatico

**MISURE**

dalla 35 alla 48

**BURN S2 SRC ESD RI20404****TOMAIA**

New Safety Dry, idrorepellente e traspirante con elevata percentuale di materiale riciclato

**PUNTALE**

AirToe Composite

**ANTIPERFORAZIONE**

Non presente

**COPRISOTTOPIEDE**

WOW2 GREEN in PU di BASF

**SUOLA**

PU di BASF al 100% originato da fonti rinnovabili. Antiabrasione, antiolio, antiscivolo e antistatico

**MISURE**

dalla 35 alla 48

**BROOK UK S1P SRC ESD RI30416****TOMAIA**

Morbida microfibra con elevata percentuale di materiale riciclato

**PUNTALE**

AirToe Composite

**ANTIPERFORAZIONE**

Save &amp; Flex® PLUS GREEN

**COPRISOTTOPIEDE**

WOW2 GREEN in PU di BASF

**SUOLA**

PU di BASF al 100% originato da fonti rinnovabili. Antiabrasione, antiolio, antiscivolo e antistatico

**MISURE**

dalla 35 alla 48



Puntalino di rinforzo in PU

**RESISTENZA ALLO SCIVOLAMENTO**

SRC (SRA+SRB)	SRA PIANO DI PROVA PIANO DI CERAMICA LUBRIFICANTE H <sub>2</sub> O + DETERGENTE	Pianta	VALORI NORMA	RED INDUSTRY
			≥ 0,32	<b>0,43</b>
	SRB PIANO DI PROVA PIANO DI ACCIAIO LUBRIFICANTE GLICERINA	Tacco INCLINAZIONE 7°	≥ 0,28	<b>0,31</b>
			≥ 0,18	<b>0,28</b>
			≥ 0,13	<b>0,20</b>

REQUISITI DI RESISTENZA ALLO SCIVOLAMENTO SECONDO LA EN ISO 20345:2011 CON METODO SECONDO LA EN 13287

**RESISTENZA ALLO SCIVOLAMENTO**

SRC (SRA+SRB)	SRA PIANO DI PROVA PIANO DI CERAMICA LUBRIFICANTE H <sub>2</sub> O + DETERGENTE	Pianta	VALORI NORMA	Red Lion
			≥ 0,32	<b>0,68</b>
	SRB PIANO DI PROVA PIANO DI ACCIAIO LUBRIFICANTE GLICERINA	Tacco INCLINAZIONE 7°	≥ 0,28	<b>0,44</b>
			≥ 0,18	<b>0,24</b>
			≥ 0,13	<b>0,15</b>

REQUISITI DI RESISTENZA ALLO SCIVOLAMENTO SECONDO LA EN ISO 20345:2011 CON METODO SECONDO LA EN 13287







## MASSIMA FLESSIBILITÀ

Calzature di sicurezza totalmente "Metal Free" con sistema anti-perforazione Save & Flex Plus che assicura il 100% di protezione alla pianta del piede e puntale in composito che garantisce tutta la sicurezza necessaria sul lavoro in soli 50 gr. circa di peso.

**wingtex**

FODERA A TUNNEL D'ARIA

**Compo toe**

PUNTALE DI SICUREZZA

**Save & Flex plus**

SOLETTA ANTIPERFORAZIONE "NO METAL"

**ERGODRY**

SOTTOPIEDE ANATOMICO

**Natural CONFORT**

FORMA ANATOMICA CON CALZATA 11 MONDOPPOINT

### TAYLOR s ESD S1PS FO SR RK20016

**TOMAIA**

Morbida pelle scamosciata forata con copripuntale di rinforzo in poliuretano

**PUNTALE**

CompoToe

**ANTIPERFORAZIONE**

Save &amp; Flex® PLUS

**COPRISOTTOPIEDE**

New ErgoDry

**SUOLA**

PU/PU

**MISURE**

dalla 35 alla 48



### MARS s ESD S1PS FO SR RK20046

**TOMAIA**

Morbida pelle scamosciata forata con inserti in Mesh, copripuntale di rinforzo in poliuretano

**PUNTALE**

CompoToe

**ANTIPERFORAZIONE**

Save &amp; Flex® PLUS

**COPRISOTTOPIEDE**

New ErgoDry

**SUOLA**

PU/PU

**MISURE**

dalla 35 alla 48



### LAMAR s ESD S1PS FO SR RK20056

**TOMAIA**

Morbida pelle scamosciata e Mesh con copripuntale di rinforzo in poliuretano

**PUNTALE**

CompoToe

**ANTIPERFORAZIONE**

Save &amp; Flex® PLUS

**COPRISOTTOPIEDE**

New ErgoDry

**SUOLA**

PU/PU

**MISURE**

dalla 35 alla 48



### PRINCE s ESD S1PS FO SR RK30076

**TOMAIA**

Morbida pelle scamosciata forata con inserti in Mesh, copripuntale di rinforzo in poliuretano

**PUNTALE**

CompoToe

**ANTIPERFORAZIONE**

Save &amp; Flex® PLUS

**COPRISOTTOPIEDE**

New ErgoDry

**SUOLA**

PU/PU

**MISURE**

dalla 35 alla 48



**GAYNOR s ESD** **S3S CI FO SR** **RK10114****TOMAIA**

Morbida pelle fiore  
liscio, idrorepellente,  
copripuntale di rinforzo  
in poliuretano

**PUNTALE**

CompoToe

**ANTIPERFORAZIONE**

Save & Flex® PLUS

**COPRISOTTOPIEDE**

New ErgoDry

**SUOLA**

PU/PU

**MISURE**

dalla 35 alla 48

**SINATRA s ESD** **S3S CI FO SR** **RK20114****TOMAIA**

Morbida pelle fiore  
liscio, idrorepellente,  
copripuntale di rinforzo  
in poliuretano

**PUNTALE**

CompoToe

**ANTIPERFORAZIONE**

Save & Flex® PLUS

**COPRISOTTOPIEDE**

New ErgoDry

**SUOLA**

PU/PU

**MISURE**

dalla 35 alla 48

**STING s ESD** **S3S CI FO SR** **RK10094****TOMAIA**

Morbida pelle fiore liscio,  
idrorepellente, copripuntale  
di rinforzo in poliuretano

**PUNTALE**

CompoToe

**ANTIPERFORAZIONE**

Save & Flex® PLUS

**COPRISOTTOPIEDE**

New ErgoDry

**SUOLA**

PU/PU

**MISURE**

dalla 35 alla 48

**BILLIE s ESD** **S3S CI FO SR** **RK20094****TOMAIA**

Morbida pelle fiore  
liscio, idrorepellente,  
copripuntale di rinforzo  
in poliuretano

**PUNTALE**

CompoToe

**ANTIPERFORAZIONE**

Save & Flex® PLUS

**COPRISOTTOPIEDE**

New ErgoDry

**SUOLA**

PU/PU

**MISURE**

dalla 35 alla 48

**MORRISON s ESD** **S3S CI FO SR** **RK10104****TOMAIA****PU TEK® PLUS**

altamente resistente  
all'abrasione con  
copripuntale di rinforzo  
in poliuretano

**PUNTALE**

CompoToe

**ANTIPERFORAZIONE**

Save & Flex® PLUS

**COPRISOTTOPIEDE**

New ErgoDry

**SUOLA**

PU/PU

**MISURE**

dalla 35 alla 48



**PU Tek PLUS\***  
HYPERTEX technology

**JACKSON s ESD** **S3S CI FO SR** **RK20104****TOMAIA****PU TEK® PLUS**

altamente resistente  
all'abrasione con  
copripuntale di rinforzo  
in poliuretano

**PUNTALE**

CompoToe

**ANTIPERFORAZIONE**

Save & Flex® PLUS

**COPRISOTTOPIEDE**

New ErgoDry

**SUOLA**

PU/PU

**MISURE**

dalla 35 alla 48



**PU Tek PLUS\***  
HYPERTEX technology

**RESISTENZA ALLO SCIVOLAMENTO**

SR	RESISTENZA ALLO SCIVOLAMENTO SU PIASTRELLA IN CERMICA CON GLICERINA	Calzatura inclinata verso il tacco di 7°	VALORI NORMA	RED SMART
			0,19	0,45
		Calzatura inclinata verso la punta di 7°	0,22	0,43
		Calzatura inclinata verso il tacco di 7°	0,31	0,49
SR	RESISTENZA ALLO SCIVOLAMENTO SU PIASTRELLA IN CERMICA CON ACQUA + NALS	Calzatura inclinata verso la punta di 7°	0,36	0,47

REQUISITI DI RESISTENZA ALLO SCIVOLAMENTO SECONDO LA  
EN ISO 20345:2022 CON METODO SECONDO LA EN 13287



\* PU Tek Plus è esclusivo  
a U-Group

**PU TEK® PLUS HYPERTEX TECHNOLOGY** utilizza filati ad altissima resistenza all'abrasione di nuova concezione, intrecciati direttamente nel tessuto, per ottenere tessuti ad alta tenacità e ad altissime prestazioni nello sfregamento. Questi tessuti altamente resistenti ed idrorepellenti consentono di creare prodotti S3 ultra leggeri ed ultra traspiranti.





## COME STARE SU UN TAPPETO ANTIFATICA!

Gambe stanche e pesanti? Dolori lombari, alle articolazioni o cervicali?  
Circolazione lenta?  
Nessun problema, U-POWER ha studiato un prodotto su misura per te in grado di influire positivamente sul tuo corpo!

L'utilizzo costante della **TECNOLOGIA RED-CARPET** rivitalizza le aree interessate sottoposte a stress. I nostri laboratori hanno ideato una calzatura antinfortunistica su misura per tutti coloro che sono chiamati a lavorare per tante ore in posizione eretta, senza potersi sedere o cambiare posizione e che con il passare delle ore sviluppano senso di affaticamento dovuto allo stare in piedi.

wingtex

FODERA A TUNNEL D'ARIA

Airtoe ALUMINIUM

PUNTALE DI SICUREZZA

Save & Flex plus

SOLETTA ANTIPERFORAZIONE "NO METAL"

Wow GEL

SOTTOPIEDE ANATOMICO

Natural CONFORT 11

FORMA ANATOMICA CON CALZATA 11 MONDOPOINT

NICKEL FREE

### POINT CARPET S1P SRC ESD RC20036

#### TOMAIA

Nylon ultra traspirante e morbida pelle scamosciata

#### PUNTALE

AirToe Aluminium

ANTIPERFORAZIONE

Save & Flex® PLUS

COPRISOTTOPIEDE

WOW GEL

#### SUOLA

PU/PU e Red Carpet

#### MISURE

dalla 35 alla 48



### ACTIVE CARPET S1P SRC ESD RC20066

#### TOMAIA

Nylon ultra traspirante e morbida pelle scamosciata

#### PUNTALE

AirToe Aluminium

ANTIPERFORAZIONE

Save & Flex® PLUS

COPRISOTTOPIEDE

WOW GEL

#### SUOLA

PU/PU e Red Carpet

#### MISURE

dalla 35 alla 48



### PUSH CARPET S1P SRC ESD RC20056

#### TOMAIA

Nylon ultra traspirante e morbida pelle scamosciata

#### PUNTALE

AirToe Aluminium

ANTIPERFORAZIONE

Save & Flex® PLUS

COPRISOTTOPIEDE

WOW GEL

#### SUOLA

PU/PU e Red Carpet

#### MISURE

dalla 35 alla 48



### SUMMER CARPET S1P SRC ESD RC20346

#### TOMAIA

Airnet ultra-traspirante e morbida pelle scamosciata

#### PUNTALE

AirToe Aluminium

ANTIPERFORAZIONE

Save & Flex® PLUS

COPRISOTTOPIEDE

WOW GEL

#### SUOLA

PU/PU e Red Carpet

#### MISURE

dalla 35 alla 48



## GOING CARPET

S1P SRC ESD

RC20096

## TOMAIA

Morbida pelle  
scamosciata forata

## PUNTALE

AirToe Aluminium

## ANTIPERFORAZIONE

Save &amp; Flex® PLUS

## COPRISOTTOPIEDE

WOW GEL

## SUOLA

PU/PU e Red Carpet

## MISURE

dalla 38 alla 48



## LIFT CARPET

S3 SRC CI ESD

RC10013

## TOMAIA

Pelle nabuk naturale  
bottolato, idrorepellente

## PUNTALE

AirToe Aluminium

## ANTIPERFORAZIONE

Save &amp; Flex® PLUS

## COPRISOTTOPIEDE

WOW GEL

## SUOLA

PU/PU e Red Carpet

## MISURE

dalla 38 alla 48



## CARBON CARPET

S3 SRC CI ESD

RC20013

## TOMAIA

Pelle nabuk naturale  
bottolato, idrorepellente

## PUNTALE

AirToe Aluminium

## ANTIPERFORAZIONE

Save &amp; Flex® PLUS

## COPRISOTTOPIEDE

WOW GEL

## SUOLA

PU/PU e Red Carpet

## MISURE

dalla 38 alla 48



## RAPTOR CARPET

S3 SRC CI ESD

RC20376

## TOMAIA

PU TEK® PLUS altamente  
resistente all'abrasione

## PUNTALE

AirToe Aluminium

## ANTIPERFORAZIONE

Save &amp; Flex® PLUS

## COPRISOTTOPIEDE

WOW GEL

## SUOLA

PU/PU e Red Carpet

## MISURE

dalla 38 alla 48



PU TEK PLUS\*  
HYPERTEX technology

## YODA CARPET

S3 SRC CI ESD

RC20174

## TOMAIA

Pelle nabuk naturale  
bottolato, idrorepellente

## PUNTALE

AirToe Aluminium

## ANTIPERFORAZIONE

Save &amp; Flex® PLUS

## COPRISOTTOPIEDE

WOW GEL

## SUOLA

PU/PU e Red Carpet

## MISURE

dalla 35 alla 48



\* PU TEK PLUS è esclusivo  
a U-Group

PU TEK® PLUS HYPERTEX TECHNOLOGY utilizza filati ad altissima resistenza all'abrasione di nuova concezione, intrecciati direttamente nel tessuto, per ottenere tessuti ad alta tenacità e ad altissime prestazioni nello sfregamento. Questi tessuti altamente resistenti ed idrorepellenti consentono di creare prodotti S3 ultra leggeri ed ultra traspiranti.

## RESISTENZA ALLO SCIVOLAMENTO

SRC (SRA+SRB)	SRA PIANO DI PROVA PIANO DI CERAMICA LUBRIFICANTE H <sub>2</sub> O + DETERGENTE	Pianta	VALORI NORMA INCLINAZIONE 7°	RED CARPET
	Tacco		0,32	0,68
			0,28	0,44
SRB PIANO DI PROVA PIANO DI ACCIAIO LUBRIFICANTE GLICERINA	Pianta		0,18	0,24
	Tacco		0,13	0,15

REQUISITI DI RESISTENZA ALLO SCIVOLAMENTO SECONDO LA EN  
ISO 20345:2011 CON METODO SECONDO LA EN 13287







## KEEP CALM & UPGRADE!

U-POWER ha creato la red up plus una scarpa polivalente ideata per coloro che svolgono lavori sia su postazioni di lavoro fisse che in continuo movimento.

Questa nuova linea è un **UPGRADE** della linea RED UP, poichè integra le nuove soluzioni di restituzione dell'energia, con l'aggiunta di un inserto **ANTIFATICA** nella zona del tallone.

Nello specifico la suola è composta da soffice poliuretano **HIGH REBOUND** in Elastopan di BASF che, sia in fase di appoggio che di spinta, assicura un ritorno di oltre il 40% di energia su tutta la superficie...



FODERA A TUNNEL D'ARIA



PUNTALE DI SICUREZZA



SOLETTA ANTIPERFORAZIONE "NO METAL"



SOTTOPIEDE ANATOMICO

### ATOS PLUS

S1P SRC ESD

RP20016

#### TOMAIA

Nylon ultra traspirante e morbida pelle scamosciata

#### PUNTALE

AirToe Aluminium

#### ANTIPERFORAZIONE

Save & Flex® PLUS

#### COPRISOTTOPIEDE

WOW GEL

#### SUOLA

PU/PU High

Rebound+inserto antifatica

in Elastopan di Basf

#### MISURE

dalla 35 alla 48



### GEMINI PLUS

S1P SRC ESD

RP20026

#### TOMAIA

Nylon ultra traspirante e morbida pelle scamosciata

#### PUNTALE

AirToe Aluminium

#### ANTIPERFORAZIONE

Save & Flex® PLUS

#### COPRISOTTOPIEDE

WOW GEL

#### SUOLA

PU/PU High

Rebound+inserto

antifatica in Elastopan di Basf

#### MISURE

dalla 35 alla 48



### SKAT PLUS

S1P SRC ESD

RP20176

#### TOMAIA

Nylon ultra traspirante e morbida pelle scamosciata

#### PUNTALE

AirToe Aluminium

#### ANTIPERFORAZIONE

Save & Flex® PLUS

#### COPRISOTTOPIEDE

WOW GEL

#### SUOLA

PU/PU High

Rebound+inserto antifatica

in Elastopan di Basf

#### MISURE

dalla 35 alla 48



### DRACO PLUS

S1P SRC ESD

RP20046

#### TOMAIA

Nylon ultra traspirante e morbida pelle scamosciata

#### PUNTALE

AirToe Aluminium

#### ANTIPERFORAZIONE

Save & Flex® PLUS

#### COPRISOTTOPIEDE

WOW GEL

#### SUOLA

PU/PU High

Rebound+inserto antifatica

in Elastopan di Basf

#### MISURE

dalla 35 alla 48



**INTERSUOLA CON TECNOLOGIA HIGH REBOUND IN ELASTOPAN CHE ASSICURA UN RITORNO DI OLTRE IL 40% DI ENERGIA SU TUTTA LA SUA SUPERFICIE, ABBINATO AD UN INSERTO ANTIFATICA SUL TALLONE.**



### RESISTENZA ALLO SCIVOLAMENTO

SRC (SRA+SRB)	SRA PIANO DI PROVA PIANO DI CERAMICA LUBRIFICANTE H <sub>2</sub> O + DETERGENTE	Pianta	VALORI NORMA	RED UP PLUS
			0,32	<b>0,51</b>
	SRB PIANO DI PROVA PIANO DI ACCIAIO LUBRIFICANTE GLICERINA	Tacco INCLINAZIONE 7°	0,28	<b>0,43</b>
			0,18	<b>0,33</b>
			0,13	<b>0,24</b>

REQUISITI DI RESISTENZA ALLO SCIVOLAMENTO SECONDO LA EN ISO 20345:2011 CON METODO SECONDO LA EN 13287

### PU/PU TECNOPOLIMERO LAST-GENERATION



Natural  
CONFORT(11)

FORMA ANATOMICA CON  
CALZATA 11 MONDOPOINT



### SKY PLUS

S1P SRC ESD

RP20036

**TOMAIA**  
Nylon ultra traspirante  
e morbida pelle  
scamosciata  
**PUNTALE**  
AirToe Aluminium  
**ANTIPERFORAZIONE**  
Save & Flex® PLUS  
**COPRISOTTOPIEDE**  
**WOW GEL**  
**SUOLA**  
PU/PU High  
Rebound+inserto  
antifatica  
in Elastopan di Basf  
**MISURE**  
dalla 35 alla 48



### ORION PLUS

S1P SRC ESD

RP20056

**TOMAIA**  
Morbida pelle scamosciata  
forata  
**PUNTALE**  
AirToe Aluminium  
**ANTIPERFORAZIONE**  
Save & Flex® PLUS  
**COPRISOTTOPIEDE**  
**WOW GEL**  
**SUOLA**  
PU/PU High  
Rebound+inserto antifatica  
in Elastopan di Basf  
**MISURE**  
dalla 35 alla 48



### DORADO PLUS

S1P SRC ESD

RP20066

**TOMAIA**  
Morbida pelle  
scamosciata forata  
**PUNTALE**  
AirToe Aluminium  
**ANTIPERFORAZIONE**  
Save & Flex® PLUS  
**COPRISOTTOPIEDE**  
**WOW GEL**  
**SUOLA**  
PU/PU High  
Rebound+inserto  
antifatica in Elastopan  
di Basf  
**MISURE**  
dalla 35 alla 48



### SIRIO PLUS

S1P SRC ESD

RP20076

**TOMAIA**  
Morbida pelle scamosciata  
forata  
**PUNTALE**  
AirToe Aluminium  
**ANTIPERFORAZIONE**  
Save & Flex® PLUS  
**COPRISOTTOPIEDE**  
**WOW GEL**  
**SUOLA**  
PU/PU High  
Rebound+inserto  
antifatica in Elastopan  
di Basf  
**MISURE**  
dalla 35 alla 48





**NASH PLUS**
**S1P SRC ESD**
**RP20086**

**TOMAIA**  
Morbida pelle scamosciata forata  
**PUNTALE**  
AirToe Aluminium  
**ANTIPERFORAZIONE**  
Save & Flex® PLUS  
**COPRISOTTOPIEDE**  
**WOW GEL**  
**SUOLA**  
PU/PU High  
Rebound+inserto antifatica in Elastopan di Basf  
**MISURE**  
dalla 35 alla 48

**RIGEL PLUS**
**S1P SRC ESD**
**RP20096**

**TOMAIA**  
Morbida pelle scamosciata forata  
**PUNTALE**  
AirToe Aluminium  
**ANTIPERFORAZIONE**  
Save & Flex® PLUS  
**COPRISOTTOPIEDE**  
**WOW GEL**  
**SUOLA**  
PU/PU High  
Rebound+inserto antifatica in Elastopan di Basf  
**MISURE**  
dalla 35 alla 48

**MERAK PLUS**
**S3 SRC CI ESD**
**RP10144**

**TOMAIA**  
Pelle nabuk naturale bottalato, idrorepellente  
**PUNTALE**  
AirToe Aluminium  
**ANTIPERFORAZIONE**  
Save & Flex® PLUS  
**COPRISOTTOPIEDE**  
**WOW GEL**  
**SUOLA**  
PU/PU High  
Rebound+inserto antifatica in Elastopan di Basf  
**MISURE**  
dalla 35 alla 48

**AVION PLUS**
**S3 SRC CI ESD**
**RP20144**

**TOMAIA**  
Pelle nabuk naturale bottalato, idrorepellente  
**PUNTALE**  
AirToe Aluminium  
**ANTIPERFORAZIONE**  
Save & Flex® PLUS  
**COPRISOTTOPIEDE**  
**WOW GEL**  
**SUOLA**  
PU/PU High  
Rebound+inserto antifatica in Elastopan di Basf  
**MISURE**  
dalla 35 alla 48

**NEK PLUS**
**S3 SRC CI ESD**
**RP10184**

**TOMAIA**  
Pelle nabuk naturale bottalato, idrorepellente  
**PUNTALE**  
AirToe Aluminium  
**ANTIPERFORAZIONE**  
Save & Flex® PLUS  
**COPRISOTTOPIEDE**  
**WOW GEL**  
**SUOLA**  
PU/PU High  
Rebound+inserto antifatica in Elastopan di Basf  
**MISURE**  
dalla 35 alla 48

**SHEDIR PLUS**
**S3 SRC CI ESD**
**RP20184**

**TOMAIA**  
Pelle nabuk naturale bottalato, idrorepellente  
**PUNTALE**  
AirToe Aluminium  
**ANTIPERFORAZIONE**  
Save & Flex® PLUS  
**COPRISOTTOPIEDE**  
**WOW GEL**  
**SUOLA**  
PU/PU High  
Rebound+inserto antifatica in Elastopan di Basf  
**MISURE**  
dalla 35 alla 48

**ELECTRA PLUS**
**S1P SRC ESD**
**RP20156**

**TOMAIA**  
Morbida pelle scamosciata forata  
**PUNTALE**  
AirToe Aluminium  
**ANTIPERFORAZIONE**  
Save & Flex® PLUS  
**COPRISOTTOPIEDE**  
**WOW GEL**  
**SUOLA**  
PU/PU High  
Rebound+inserto antifatica in Elastopan di Basf  
**MISURE**  
dalla 35 alla 42

**TAURUS PLUS**
**S3 SRC CI ESD**
**RP20114**

**TOMAIA**  
**PU TEK® PLUS** altamente resistente all'abrasione  
**PUNTALE**  
AirToe Aluminium  
**ANTIPERFORAZIONE**  
Save & Flex® PLUS  
**COPRISOTTOPIEDE**  
**WOW GEL**  
**SUOLA**  
PU/PU High  
Rebound+inserto antifatica in Elastopan di Basf  
**MISURE**  
dalla 38 alla 48



**PU TEK® PLUS\***  
HYPERTEXT technology



## VELAR PLUS

S3 SRC CI ESD

RP10124

**TOMAIA**  
**PU TEK® PLUS** altamente  
 resistente all'abrasione  
**PUNTALE**  
 AirToe Aluminium  
**ANTIPERFORAZIONE**  
 Save & Flex® PLUS  
**COPRISOTTOPIEDE**  
**WOW GEL**  
**SUOLA**  
 PU/PU High  
 Rebound+inserto antifatica  
 in Elastopan di Basf  
**MISURE**  
 dalla 35 alla 48



## SCUDO PLUS

S3 SRC CI ESD

RP20124

**TOMAIA**  
**PU TEK® PLUS** altamente  
 resistente all'abrasione  
**PUNTALE**  
 AirToe Aluminium  
**ANTIPERFORAZIONE**  
 Save & Flex® PLUS  
**COPRISOTTOPIEDE**  
**WOW GEL**  
**SUOLA**  
 PU/PU High  
 Rebound+inserto  
 antifatica in Elastopan  
 di Basf  
**MISURE**  
 dalla 35 alla 48



\* PU Tek Plus è esclusivo  
 a U - Group

**PU TEK® PLUS TECHNOLOGY** utilizza filati ad altissima resistenza all'abrasione di nuova concezione, intrecciati direttamente nel tessuto, per ottenere tessuti ad alta tenacità e ad altissime prestazioni nello sfregamento. Questi tessuti altamente resistenti ed idrorepellenti consentono di creare prodotti S3 ultra leggeri ed ultra traspiranti.





## KEEP CALM & RED UP!

La linea Red-Up è stata progettata con lo scopo di migliorare il concetto di comfort sul lavoro, mantenendo inalterate tutte le caratteristiche di protezione e sicurezza. L'innovativa tecnologia **HIGH REBOUND** è estremamente flessibile e leggera. Nella linea Red-Up diventa la base di appoggio che accoglie e supporta l'intera pianta del piede. La tua energia (oltre il 40%) rigenerata e restituita in maniera costante per garantirti un aumento delle performance nel tempo.

wingflex

FODERA A TUNNEL D'ARIA

Airtoe  
ALUMINIUM

PUNTALE DI SICUREZZA

Save & Flex  
plus

SOLETTA  
ANTIPERFORAZIONE  
"NO METAL"

U-POWER  
ORIGINAL

SOTTOPIEDE ANATOMICO

### ATOS

### S1P SRC ESD

### RU20016

#### TOMAIA

Nylon ultra traspirante e morbida pelle scamosciata

#### PUNTALE

AirToe Aluminium

#### ANTIPERFORAZIONE

Save & Flex® PLUS

#### COPRISOTTOPIEDE

U-POWER original

#### SUOLA

PU/PU High Rebound in Elastopan di Basf

#### MISURE

dalla 35 alla 48



### GEMINI

### S1P SRC ESD

### RU20026

#### TOMAIA

Nylon ultra traspirante e morbida pelle scamosciata

#### PUNTALE

AirToe Aluminium

#### ANTIPERFORAZIONE

Save & Flex® PLUS

#### COPRISOTTOPIEDE

U-POWER original

#### SUOLA

PU/PU High Rebound in Elastopan di Basf

#### MISURE

dalla 35 alla 48



### DEXTER

### S1P SRC ESD

### RU10046

#### TOMAIA

Nylon ultra traspirante e morbida pelle scamosciata

#### PUNTALE

AirToe Aluminium

#### ANTIPERFORAZIONE

Save & Flex® PLUS

#### COPRISOTTOPIEDE

U-POWER original

#### SUOLA

PU/PU High Rebound in Elastopan di Basf

#### MISURE

dalla 35 alla 48



### DRACO

### S1P SRC ESD

### RU20046

#### TOMAIA

Nylon ultra traspirante e morbida pelle scamosciata

#### PUNTALE

AirToe Aluminium

#### ANTIPERFORAZIONE

Save & Flex® PLUS

#### COPRISOTTOPIEDE

U-POWER original

#### SUOLA

PU/PU High Rebound in Elastopan di Basf

#### MISURE

dalla 35 alla 48



**INTERSUOLA CON TECNOLOGIA HIGH REBOUND IN ELASTOPAN CHE ASSICURA UN RITORNO DI OLTRE IL 40% DI ENERGIA SU TUTTA LA SUA SUPERFICIE.**

**BASF**  
We create chemistry



## RESISTENZA ALLO SCIVOLAMENTO

SRC (SRA+SRB)	SRA PIANO DI PROVA PIANO DI CERAMICA LUBRIFICANTE H <sub>2</sub> O + DETERGENTE	Pianta	VALORI NORMA	RED UP
			IV	0,32
	SRB PIANO DI PROVA PIANO DI ACCIAIO LUBRIFICANTE GLICERINA	Pianta	IV	0,42
			IV	0,28
SRC (SRA+SRB)	SRA PIANO DI PROVA PIANO DI CERAMICA LUBRIFICANTE H <sub>2</sub> O + DETERGENTE	Tacco INCLINAZIONE 7°	VALORI NORMA	RED UP
			IV	0,37
	SRB PIANO DI PROVA PIANO DI ACCIAIO LUBRIFICANTE GLICERINA	Tacco INCLINAZIONE 7°	IV	0,25
			IV	0,16

REQUISITI DI RESISTENZA ALLO SCIVOLAMENTO SECONDO LA EN ISO 20345:2011 CON METODO SECONDO LA EN 13287

## PU/PU TECNOPOLIMERO LAST-GENERATION



Natural  
CONFORT<sup>11</sup>

FORMA ANATOMICA CON  
CALZATA 11 MONDOPOINT



### SKY

### S1P SRC ESD

### RU20036

#### TOMAIA

Nylon ultra traspirante  
e morbida pelle  
scamosciata

#### PUNTALE

AirToe Aluminium

#### ANTIPERFORAZIONE

Save & Flex® PLUS

#### COPRISOTTOPIEDE

U-POWER original

#### SUOLA

PU/PU High Rebound in

Elastopan di Basf

#### MISURE

dalla 35 alla 48



### ORION

### S1P SRC ESD

### RU20056

#### TOMAIA

Morbida pelle  
scamosciata forata

#### PUNTALE

AirToe Aluminium

#### ANTIPERFORAZIONE

Save & Flex® PLUS

#### COPRISOTTOPIEDE

U-POWER original

#### SUOLA

PU/PU High Rebound in

Elastopan di Basf

#### MISURE

dalla 35 alla 48



### SKAT

### S1P SRC ESD

### RU20176

#### TOMAIA

Nylon ultra traspirante  
e morbida pelle scamosciata

#### PUNTALE

AirToe Aluminium

#### ANTIPERFORAZIONE

Save & Flex® PLUS

#### COPRISOTTOPIEDE

U-POWER original

#### SUOLA

PU/PU High Rebound in

Elastopan di Basf

#### MISURE

dalla 35 alla 48



### SIRIO

### S1P SRC ESD

### RU20076

#### TOMAIA

Morbida pelle  
scamosciata forata

#### PUNTALE

AirToe Aluminium

#### ANTIPERFORAZIONE

Save & Flex® PLUS

#### COPRISOTTOPIEDE

U-POWER original

#### SUOLA

PU/PU High Rebound in

Elastopan di Basf

#### MISURE

dalla 35 alla 48





NASH	S1P SRC ESD	RU20086
<p><b>TOMAIA</b> Morbida pelle scamosciata forata</p> <p><b>PUNTALE</b> AirToe Aluminium</p> <p><b>ANTIPERFORAZIONE</b> Save &amp; Flex® PLUS</p> <p><b>COPRISOTTOPIEDE</b> U-POWER original</p> <p><b>SUOLA</b> PU/PU High Rebound in Elastopan di Basf</p> <p><b>MISURE</b> dalla 35 alla 48</p>		
		

DORADO	S1P SRC ESD	RU20066
<p><b>TOMAIA</b> Morbida pelle scamosciata forata</p> <p><b>PUNTALE</b> AirToe Aluminium</p> <p><b>ANTIPERFORAZIONE</b> Save &amp; Flex® PLUS</p> <p><b>COPRISOTTOPIEDE</b> U-POWER original</p> <p><b>SUOLA</b> PU/PU High Rebound in Elastopan di Basf</p> <p><b>MISURE</b> dalla 35 alla 48</p>		
		

ELECTRA	S1P SRC ESD	RU20156
<p><b>TOMAIA</b> Morbida pelle scamosciata forata</p> <p><b>PUNTALE</b> AirToe Aluminium</p> <p><b>ANTIPERFORAZIONE</b> Save &amp; Flex® PLUS</p> <p><b>COPRISOTTOPIEDE</b> U-POWER original</p> <p><b>SUOLA</b> PU/PU High Rebound in Elastopan di Basf</p> <p><b>MISURE</b> dalla 35 alla 42</p>		
		

RIGEL	S1P SRC ESD	RU20096
<p><b>TOMAIA</b> Morbida pelle scamosciata forata</p> <p><b>PUNTALE</b> AirToe Aluminium</p> <p><b>ANTIPERFORAZIONE</b> Save &amp; Flex® PLUS</p> <p><b>COPRISOTTOPIEDE</b> U-POWER original</p> <p><b>SUOLA</b> PU/PU High Rebound in Elastopan di Basf</p> <p><b>MISURE</b> dalla 35 alla 48</p>		
		

ARIES	S3 SRC CI ESD	RU10134
<p><b>TOMAIA</b> Pelle nabuk naturale bottalato, idrorepellente</p> <p><b>PUNTALE</b> AirToe Aluminium</p> <p><b>ANTIPERFORAZIONE</b> Save &amp; Flex® PLUS</p> <p><b>COPRISOTTOPIEDE</b> U-POWER original</p> <p><b>SUOLA</b> PU/PU High Rebound in Elastopan di Basf</p> <p><b>MISURE</b> dalla 35 alla 48</p>		
		

HYDRA	S3 SRC CI ESD	RU20134
<p><b>TOMAIA</b> Pelle nabuk naturale bottalato, idrorepellente</p> <p><b>PUNTALE</b> AirToe Aluminium</p> <p><b>ANTIPERFORAZIONE</b> Save &amp; Flex® PLUS</p> <p><b>COPRISOTTOPIEDE</b> U-POWER original</p> <p><b>SUOLA</b> PU/PU High Rebound in Elastopan di Basf</p> <p><b>MISURE</b> dalla 35 alla 48</p>		
		

MERAK	S3 SRC CI ESD	RU10144
<p><b>TOMAIA</b> Pelle nabuk naturale bottalato, idrorepellente</p> <p><b>PUNTALE</b> AirToe Aluminium</p> <p><b>ANTIPERFORAZIONE</b> Save &amp; Flex® PLUS</p> <p><b>COPRISOTTOPIEDE</b> U-POWER original</p> <p><b>SUOLA</b> PU/PU High Rebound in Elastopan di Basf</p> <p><b>MISURE</b> dalla 35 alla 48</p>		
		

AVION	S3 SRC CI ESD	RU20144
<p><b>TOMAIA</b> Pelle nabuk naturale bottalato, idrorepellente</p> <p><b>PUNTALE</b> AirToe Aluminium</p> <p><b>ANTIPERFORAZIONE</b> Save &amp; Flex® PLUS</p> <p><b>COPRISOTTOPIEDE</b> U-POWER original</p> <p><b>SUOLA</b> PU/PU High Rebound in Elastopan di Basf</p> <p><b>MISURE</b> dalla 35 alla 48</p>		
		

NEK	S3 SRC CI ESD	RU10184
<p><b>TOMAIA</b> Pelle nabuk naturale bottalato, idrorepellente</p> <p><b>PUNTALE</b> AirToe Aluminium</p> <p><b>ANTIPERFORAZIONE</b> Save &amp; Flex® PLUS</p> <p><b>COPRISOTTOPIEDE</b> U-POWER original</p> <p><b>SUOLA</b> PU/PU High Rebound in Elastopan di Basf</p> <p><b>MISURE</b> dalla 35 alla 48</p>		
		

SHEDIR	S3 SRC CI ESD	RU20184
<p><b>TOMAIA</b> Pelle nabuk naturale bottalato, idrorepellente</p> <p><b>PUNTALEa</b> AirToe Aluminium</p> <p><b>ANTIPERFORAZIONE</b> Save &amp; Flex® PLUS</p> <p><b>COPRISOTTOPIEDE</b> U-POWER original</p> <p><b>SUOLA</b> PU/PU High Rebound in Elastopan di Basf</p> <p><b>MISURE</b> dalla 35 alla 48</p>		
		

VELAR	S3 SRC CI ESD	RU10124
<p><b>TOMAIA</b> PU TEK® PLUS altamente resistente all'abrasione</p> <p><b>PUNTALE</b> AirToe Aluminium</p> <p><b>ANTIPERFORAZIONE</b> Save &amp; Flex® PLUS</p> <p><b>COPRISOTTOPIEDE</b> U-POWER original</p> <p><b>SUOLA</b> PU/PU High Rebound in Elastopan di Basf</p> <p><b>MISURE</b> dalla 35 alla 48</p>		
		

SCUDO	S3 SRC CI ESD	RU20124
<p><b>TOMAIA</b> PU TEK® PLUS altamente resistente all'abrasione</p> <p><b>PUNTALE</b> AirToe Aluminium</p> <p><b>ANTIPERFORAZIONE</b> Save &amp; Flex® PLUS</p> <p><b>COPRISOTTOPIEDE</b> U-POWER original</p> <p><b>SUOLA</b> PU/PU High Rebound in Elastopan di Basf</p> <p><b>MISURE</b> dalla 35 alla 48</p>		
		

TAURUS	S3 SRC CI ESD	RU20114
<p><b>TOMAIA</b> PU TEK® PLUS altamente resistente all'abrasione</p> <p><b>PUNTALE</b> AirToe Aluminium</p> <p><b>ANTIPERFORAZIONE</b> Save &amp; Flex® PLUS</p> <p><b>COPRISOTTOPIEDE</b> U-POWER original</p> <p><b>SUOLA</b> PU/PU High Rebound in Elastopan di Basf</p> <p><b>MISURE</b> dalla 38 alla 48</p>		
		



TRIX	S1P SRC ESD	RU20106
<p><b>TOMAIA</b> Morbida pelle scamosciata forata</p> <p><b>PUNTALE</b> AirToe Aluminium</p> <p><b>ANTIPERFORAZIONE</b> Save &amp; Flex® PLUS</p> <p><b>COPRISOTTOPIEDE</b> U-POWER original</p> <p><b>SUOLA</b> PU/PU High Rebound in Elastopan di Basf</p> <p><b>MISURE</b> dalla 35 alla 48</p>		
		



**PU Tek PLUS\***  
HYPERTEX technology

\* PU Tek Plus è esclusivo a U+ Group

**PU TEK® PLUS TECHNOLOGY** utilizza filati ad altissima resistenza all'abrasione di nuova concezione, intrecciati direttamente nel tessuto, per ottenere tessuti ad alta tenacità e ad altissime prestazioni nello sfregamento. Questi tessuti altamente resistenti ed idrorepellenti consentono di creare prodotti S3 ultra leggeri ed ultra traspiranti.





## IMPERMEABILI E TRASPIRANTI

La membrana GORE-TEX impedisce all'acqua di penetrare nelle calzature ed assicura che i piedi rimangano asciutti e protetti. E' ultra-sottile, ha una impermeabilità duratura ed è traspirante.

Il sudore può fuoriuscire senza impedimenti, perché i pori della membrana GORE-TEX sono 700 volte più grandi di una molecola di vapore acqueo, così che i vostri piedi possano tranquillamente "respirare". Grazie ai pori microscopici, che sono circa 20.000 volte più piccoli di una goccia d'acqua, il GORE-TEX è assolutamente impermeabile. Questa tecnologia offre il clima comfort ideale per i vostri piedi, indipendentemente dalla stagione.



PUNTALE DI SICUREZZA



SOLETTA ANTIPERFORAZIONE "NO METAL"



SOTTOPIEDE ANATOMICO



SOTTOPIEDE ANATOMICO

### DROP GTX

S3 WR HRO HI SRC CI

GO10054

**TOMAIA**  
Morbida pelle fiore, idrorepellente  
**FODERA**  
GORE-TEX Performance Membrane  
**PUNTALE**  
AirToe Composite  
**ANTIPERFORAZIONE**  
Save & Flex® PLUS  
**COPRISOTTOPIEDE**  
U-POWER original  
**BATTISTRADA**  
PU/VIBRAM  
**MISURE**  
dalla 38 alla 47



HRO ≥ 300° C



### CLIMB GTX

S3 WR HRO HI SRC CI

GO10064

**TOMAIA**  
Morbido Pull-up, idrorepellente  
**FODERA**  
GORE-TEX Performance Membrane  
**PUNTALE**  
AirToe Composite  
**ANTIPERFORAZIONE**  
Save & Flex® PLUS  
**COPRISOTTOPIEDE**  
U-POWER original  
**BATTISTRADA**  
PU/VIBRAM  
**MISURE**  
dalla 38 alla 47



HRO ≥ 300° C



## RESISTENZA ALLO SCIVOLAMENTO



		VALORI NORMA	GORE-TEX
SRC (SRA+SRB)	SRA PIANO DI PROVA PIANO DI CERAMICA LUBRIFICANTE H <sub>2</sub> O + DETERGENTE	Pianta ≈ 0,32	0,54
		Tacco INCLINAZIONE 7° ≈ 0,28	0,37
	SRB PIANO DI PROVA PIANO DI ACCIAIO LUBRIFICANTE GLICERINA	Pianta ≈ 0,18	0,28
		Tacco INCLINAZIONE 7° ≈ 0,13	0,20

REQUISITI DI RESISTENZA ALLO SCIVOLAMENTO SECONDO LA EN ISO 20345:2011 CON METODO SECONDO LA EN 13287

**Calzature GORE-TEX  
Extended Comfort**

• Asciutte e comode con temperature elevate

• Impermeabili nel tempo, altamente traspiranti e non isolate per una maggiore dispersione del calore

Ideali per i climi caldi e l'alternanza di attività all'aperto e al chiuso

Materiale esterno

Maglino protettivo

Membrana GORE-TEX

Fodera

**Calzature GORE-TEX  
Performance Comfort**

• Asciutte e comode con temperature moderate

• Impermeabili nel tempo, traspiranti e moderatamente isolate per un'ampia gamma di temperature

Ideali per il tempo mutevole e moltissime attività

Materiale esterno

Maglino protettivo

Membrana GORE-TEX

Isolamento moderato

Fodera

La membrana GORE-TEX

• Impermeabile nel tempo  
• Traspirante

Pioggia, pozzanghere

Vapore acqueo,  
sudore

Natural  
CONFORT<sup>11</sup>

FORMA ANATOMICA CON  
CALZATA 11 MONDOPOINT

NICKEL  
FREE

**DUDE GTX UK**
**S3 WR SRC CI**
**GO10094**
**TOMAIA**

Pelle nabuk naturale  
bottalato, idrorepellente

**FODERA**

GORE-TEX Performance  
Membrane

**PUNTALE**

AirToe Composite

**ANTIPERFORAZIONE**

Save & Flex® PLUS

**COPRISOTTOPIEDE**

**U-POWER** original

**BATTISTRADA**

PU/PU

**MISURE**

dalla 35 alla 48



(B)

**SMASH GTX**
**S3 WR SRC CI**
**GO10084**
**TOMAIA**

Morbido Pull-up con  
inserti in Textile,  
idrorepellente

**FODERA**

GORE-TEX Performance  
Membrane

**PUNTALE**

AirToe Composite

**ANTIPERFORAZIONE**

Save & Flex® PLUS

**COPRISOTTOPIEDE**

**U-POWER** original

**BATTISTRADA**

PU/PU

**MISURE**

dalla 38 alla 47



(B)

**RESISTENZA ALLO SCIVOLAMENTO**

(B)

SRC (SRA+SRB)	SRA PIANO DI PROVA PIANO DI CERAMICA LUBRIFICANTE H <sub>2</sub> O + DETERGENTE	Pianta	VALORI NORMA	GORETEX	
			≥	0,51	
			Tacco	≥	0,43
			INCLINAZIONE 7°	0,28	
SRB PIANO DI PROVA PIANO DI ACCIAIO LUBRIFICANTE GLICERINA	Pianta	Tacco	≥	0,33	
			≥	0,24	
			INCLINAZIONE 7°	0,13	
			INCLINAZIONE 7°	0,13	

REQUISITI DI RESISTENZA ALLO SCIVOLAMENTO SECONDO LA EN ISO  
20345:2011 CON METODO SECONDO LA EN 13287

**RESISTENZA ALLO SCIVOLAMENTO**

(C)

SRC (SRA+SRB)	SRA PIANO DI PROVA PIANO DI CERAMICA LUBRIFICANTE H <sub>2</sub> O + DETERGENTE	Pianta	VALORI NORMA	GORETEX
			≥	0,39
		Tacco INCLINAZIONE 7°	≥	0,33
		≥		
SRB PIANO DI PROVA PIANO DI ACCIAIO LUBRIFICANTE GLICERINA	SRB PIANO DI PROVA PIANO DI ACCIAIO LUBRIFICANTE GLICERINA	Pianta	VALORI NORMA	GORETEX
			≥	0,21
		Tacco INCLINAZIONE 7°	≥	0,27
		≥		

REQUISITI DI RESISTENZA ALLO SCIVOLAMENTO SECONDO LA EN ISO  
20345:2011 CON METODO SECONDO LA EN 13287



DOMINATION	RS S3 WR SRC CI	RL1E144
<b>TOMAIA</b> <b>PUTEK® PLUS</b> altamente resistente all'abrasione e nabuk naturale bottolato, idrorepellente <b>FODERA</b> GORE-TEX Performance Membrane <b>PUNTALE</b> AirToe Composite <b>ANTIPERFORAZIONE</b> Save & Flex® PLUS <b>COPRISOTTOPIEDE</b> <b>WOW GEL</b> <b>BATTISTRADA</b> PU/PU e Infinergy® <b>MISURE</b> dalla 35 alla 48	   	

FIXED	RS S3 WR SRC CI	RL1E104
<b>TOMAIA</b> Morbida pelle fiore, inserti in textile e puntale antiabrasione, idrorepellente <b>FODERA</b> GORE-TEX Performance Membrane <b>PUNTALE</b> AirToe Composite <b>ANTIPERFORAZIONE</b> Save & Flex® PLUS <b>COPRISOTTOPIEDE</b> <b>WOW GEL</b> <b>BATTISTRADA</b> PU/PU e Infinergy® <b>MISURE</b> dalla 35 alla 48	  	

LEGEND	RS S3 WR HRO HI SRC CI	RL1E134
<b>TOMAIA</b> Morbida pelle fiore, idrorepellente <b>FODERA</b> GORE-TEX Performance Membrane <b>PUNTALE</b> AirToe Aluminium <b>ANTIPERFORAZIONE</b> Save & Flex® PLUS <b>COPRISOTTOPIEDE</b> <b>WOW GEL</b> <b>BATTISTRADA</b> PU/VIBRAM e Infinergy® <b>MISURE</b> dalla 35 alla 48	  	

HRO ≥ 300° C

MIND	RS S3 WR SRC CI	RL1E114
<b>TOMAIA</b> Morbida pelle fiore, inserti in textile e puntale antiabrasione, idrorepellente <b>FODERA</b> GORE-TEX Performance Membrane <b>PUNTALE</b> AirToe Composite <b>ANTIPERFORAZIONE</b> Save & Flex® PLUS <b>COPRISOTTOPIEDE</b> <b>WOW GEL</b> <b>BATTISTRADA</b> PU/PU e Infinergy® <b>MISURE</b> dalla 35 alla 48	  	

SPIRIT	RS S3 WR SRC CI	RL1E124
<b>TOMAIA</b> Morbida pelle fiore, inserti in textile e puntale antiabrasione, idrorepellente <b>FODERA</b> GORE-TEX Performance Membrane <b>PUNTALE</b> AirToe Composite <b>ANTIPERFORAZIONE</b> Save & Flex® PLUS <b>COPRISOTTOPIEDE</b> <b>WOW GEL</b> <b>BATTISTRADA</b> PU/PU e Infinergy® <b>MISURE</b> dalla 35 alla 48	  	

ROCKET	S3 WR SRC CI	RL2E144
<b>TOMAIA</b> <b>PUTEK® PLUS</b> altamente resistente all'abrasione, collarino in Lycra. <b>FODERA</b> GORE-TEX Performance Membrane <b>PUNTALE</b> AirToe Aluminium <b>ANTIPERFORAZIONE</b> Save & Flex® PLUS <b>COPRISOTTOPIEDE</b> <b>U-POWER</b> original <b>BATTISTRADA</b> PU/PU e Infinergy® <b>MISURE</b> dalla 35 alla 48	  	

**KORA****S3 WR HRO HI SRC CI****RL1E214**

**TOMAIA**  
PU TEK® PLUS altamente  
resistente all'abrasione e  
nabuk naturale bottolato,  
idrorepellente  
**FODERA**  
GORE-TEX Performance  
Membrane  
**PUNTALE**  
AirToe Aluminium  
**ANTIPERFORAZIONE**  
Save & Flex® PLUS  
**COPRISOTTOPIEDE**  
WOW GEL  
**BATTISTRADA**  
PU/VIBRAM e  
Infinergy®  
MISURE  
dalla 38 alla 48

**HRO ≥ 300° C****SAURON****S3 WR HRO HI SRC CI****RL2E214**

**TOMAIA**  
PU TEK® PLUS altamente  
resistente all'abrasione e  
nabuk naturale bottolato,  
idrorepellente  
**FODERA**  
GORE-TEX Performance  
Membrane  
**PUNTALE**  
AirToe Aluminium  
**ANTIPERFORAZIONE**  
Save & Flex® PLUS  
**COPRISOTTOPIEDE**  
WOW GEL  
**BATTISTRADA**  
PU/VIBRAM e  
Infinergy®  
MISURE  
dalla 38 alla 48

**HRO ≥ 300° C****RESISTENZA ALLO SCIVOLAMENTO**

SRC (SRA+SRB)	SRA PIANO DI PROVA PIANO DI CERAMICA LUBRIFICANTE H <sub>2</sub> O + DETERGENTE		VALORI NORMA ≧	GORETEX
	Pianta		0,32	0,68
	Tacco INCLINAZIONE 7°		0,28	0,44
SRB PIANO DI PROVA PIANO DI ACCIAIO LUBRIFICANTE GLICERINA	Pianta		0,18	0,24
	Tacco INCLINAZIONE 7°		0,13	0,15

REQUISITI DI RESISTENZA ALLO SCIVOLAMENTO SECONDO LA EN  
ISO 20345:2011 CON METODO SECONDO LA EN 13287

**RESISTENZA ALLO SCIVOLAMENTO**

SRC (SRA+SRB)	SRA PIANO DI PROVA PIANO DI CERAMICA LUBRIFICANTE H <sub>2</sub> O + DETERGENTE		VALORI NORMA ≧	GORETEX
	Pianta		0,32	0,53
	Tacco INCLINAZIONE 7°		0,28	0,40
SRB PIANO DI PROVA PIANO DI ACCIAIO LUBRIFICANTE GLICERINA	Pianta		0,18	0,37
	Tacco INCLINAZIONE 7°		0,13	0,28

REQUISITI DI RESISTENZA ALLO SCIVOLAMENTO SECONDO LA EN  
ISO 20345:2011 CON METODO SECONDO LA EN 13287





## ARE YOU READY?

Entusiasmo esplosivo, prodotti che cavalciano la contemporaneità. La linea Flat Out è nata per spostare i confini della sicurezza e del comfort ancora più in alto!

Il puntale in alluminio super leggero, la suola con battistrada dal disegno ergonomico con coefficiente di resistenza allo scivolamento eccezionale, i materiali di primissima qualità fanno dei prodotti della linea Flat Out la risposta ottimale per la sicurezza.

Comfort per tutti, in ogni momento... per ogni età...

Flat Out, ARE YOU READY?

WingTex

FODERA A TUNNEL D'ARIA

AirToe  
ALUMINIUM

PUNTALE DI SICUREZZA

Save & Flex  
plus

SOLETTA  
ANTIPERFORAZIONE  
"NO METAL"

U-POWER  
ORIGINAL

SOTTOPIEDE ANATOMICO

PUTR  
PU GRIP

SUOLA PU/PUTR GRIP

### NICO S1P SRC UF20136

**TOMAIA**  
Morbida pelle scamosciata con inserti in MESH ultra-traspirante

**PUNTALE**  
AirToe Aluminium  
**ANTIPERFORAZIONE**  
Save & Flex® PLUS  
**COPRISOTTOPIEDE**  
U-POWER original  
**SUOLA**  
PU/PUTR GRIP  
**MISURE**  
dalla 35 alla 47



### ALAIN S1P SRC UF20146

**TOMAIA**  
Morbida pelle scamosciata con inserti in MESH ultra-traspirante

**PUNTALE**  
AirToe Aluminium  
**ANTIPERFORAZIONE**  
Save & Flex® PLUS  
**COPRISOTTOPIEDE**  
U-POWER original  
**SUOLA**  
PU/PUTR GRIP  
**MISURE**  
dalla 35 alla 47



### TOMMY S1P SRC UF20016

**TOMAIA**  
Morbida pelle scamosciata con fori di aerazione

**PUNTALE**  
AirToe Aluminium  
**ANTIPERFORAZIONE**  
Save & Flex® PLUS  
**COPRISOTTOPIEDE**  
U-POWER original  
**SUOLA**  
PU/PUTR GRIP  
**MISURE**  
dalla 38 alla 47



### CARLOS S1P SRC UF20026

**TOMAIA**  
Morbida pelle scamosciata con fori di aerazione

**PUNTALE**  
AirToe Aluminium  
**ANTIPERFORAZIONE**  
Save & Flex® PLUS  
**COPRISOTTOPIEDE**  
U-POWER original  
**SUOLA**  
PU/PUTR GRIP  
**MISURE**  
dalla 38 alla 47



## PU/PUTR TECNOPOLIMERO LAST-GENERATION

## RESISTENZA ALLO SCIVOLAMENTO

SRC (SRA+SRB)	SRA PIANO DI PROVA PIANO DI CERAMICA LUBRIFICANTE H <sub>2</sub> O + DETERGENTE	Pianta	VALORI NORMA	FLAT OUT
			≡	
	SRB PIANO DI PROVA PIANO DI ACCIAIO LUBRIFICANTE GLICERINA	Tacco INCLINAZIONE 7°	≡	
			≡	
		Pianta	0,32	<b>0,71</b>
		Tacco	0,28	<b>0,52</b>
		Pianta	0,18	<b>0,32</b>
		Tacco	0,13	<b>0,23</b>

REQUISITI DI RESISTENZA ALLO SCIVOLAMENTO SECONDO LA EN ISO 20345:2011 CON METODO SECONDO LA EN 13287



Natural  
CONFORT 11

FORMA ANATOMICA  
CON CALZATA 11  
MONDOPOINT

NICKEL  
FREE

KIMI	S1P SRC	UF20126
<b>TOMAIA</b> Morbida pelle scamosciata con fori di aerazione <b>PUNTALE</b> AirToe Aluminium <b>ANTIPERFORAZIONE</b> Save & Flex® PLUS <b>COPRISOTTOPIEDE</b> U-POWER original <b>SUOLA</b> PU/PUTR GRIP <b>MISURE</b> dalla 35 alla 47		

LEWIS	S1P SRC	UF20176
<b>TOMAIA</b> Morbida pelle scamosciata con fori di aerazione <b>PUNTALE</b> AirToe Aluminium <b>ANTIPERFORAZIONE</b> Save & Flex® PLUS <b>COPRISOTTOPIEDE</b> U-POWER original <b>SUOLA</b> PU/PUTR GRIP <b>MISURE</b> dalla 38 alla 47		

MICHAEL	S1P SRC	UF20156
<b>TOMAIA</b> Morbida pelle scamosciata con fori di aerazione <b>PUNTALE</b> AirToe Aluminium <b>ANTIPERFORAZIONE</b> Save & Flex® PLUS <b>COPRISOTTOPIEDE</b> U-POWER original <b>SUOLA</b> PU/PUTR GRIP <b>MISURE</b> dalla 38 alla 47		

AYRTON	S1P SRC	UF20166
<b>TOMAIA</b> Morbida pelle scamosciata con inserti in Nylon ultra-light antiabrasione e traspirante <b>PUNTALE</b> AirToe Aluminium <b>ANTIPERFORAZIONE</b> Save & Flex® PLUS <b>COPRISOTTOPIEDE</b> U-POWER original <b>SUOLA</b> PU/PUTR GRIP <b>MISURE</b> dalla 38 alla 47		



FANGIO	S1P SRC	UF20186
<p><b>TOMAIA</b> Morbida pelle scamosciata con inserti in BOLTANY ultra-traspirante</p> <p><b>PUNTALE</b> AirToe Aluminium</p> <p><b>ANTIPERFORAZIONE</b> Save &amp; Flex® PLUS</p> <p><b>COPRISOTTOPIEDE</b> U-POWER original</p> <p><b>SUOLA</b> PU/PUTR GRIP</p> <p><b>MISURE</b> dalla 38 alla 47</p>		
		

ALEX	S1P SRC	UF20196
<p><b>TOMAIA</b> Morbida pelle scamosciata con inserti in BOLTANY ultra-traspirante</p> <p><b>PUNTALE</b> AirToe Aluminium</p> <p><b>ANTIPERFORAZIONE</b> Save &amp; Flex® PLUS</p> <p><b>COPRISOTTOPIEDE</b> U-POWER original</p> <p><b>SUOLA</b> PU/PUTR GRIP</p> <p><b>MISURE</b> dalla 38 alla 47</p>		
		

SENNA	S1P SRC	UF20206
<p><b>TOMAIA</b> Morbida pelle scamosciata con inserti in BOLTANY ultra-traspirante</p> <p><b>PUNTALE</b> AirToe Aluminium</p> <p><b>ANTIPERFORAZIONE</b> Save &amp; Flex® PLUS</p> <p><b>COPRISOTTOPIEDE</b> U-POWER original</p> <p><b>SUOLA</b> PU/PUTR GRIP</p> <p><b>MISURE</b> dalla 38 alla 47</p>		
		

ROBERT	S1P SRC	UF20096
<p><b>TOMAIA</b> Morbida pelle scamosciata con inserti in mesh ultra-traspirante</p> <p><b>PUNTALE</b> AirToe Aluminium</p> <p><b>ANTIPERFORAZIONE</b> Save &amp; Flex® PLUS</p> <p><b>COPRISOTTOPIEDE</b> U-POWER original</p> <p><b>SUOLA</b> PU/PUTR GRIP</p> <p><b>MISURE</b> dalla 35 alla 48</p>		
		

COLIN	S1P SRC	UF20036
<p><b>TOMAIA</b> Morbida pelle scamosciata con inserti in canvas jeans</p> <p><b>PUNTALE</b> AirToe Aluminium</p> <p><b>ANTIPERFORAZIONE</b> Save &amp; Flex® PLUS</p> <p><b>COPRISOTTOPIEDE</b> U-POWER original</p> <p><b>SUOLA</b> PU/PUTR GRIP</p> <p><b>MISURE</b> dalla 35 alla 47</p>		
		

MIKA	S1P SRC	UF20216
<p><b>TOMAIA</b> Microfibra ultra-leggera e traspirante con inserti in Textile</p> <p><b>PUNTALE</b> AirToe Aluminium</p> <p><b>ANTIPERFORAZIONE</b> Save &amp; Flex® PLUS</p> <p><b>COPRISOTTOPIEDE</b> U-POWER original</p> <p><b>SUOLA</b> PU/PUTR GRIP</p> <p><b>MISURE</b> dalla 38 alla 47</p>		
		



KEN	S3 SRC	UF10104
<p><b>TOMAIA</b> Morbida pelle pull-up idrorepellente morbida e resistente</p> <p><b>PUNTALE</b> AirToe Aluminium <b>ANTIPERFORAZIONE</b> Save &amp; Flex® PLUS <b>COPRISOTTOPIEDE</b> <b>U-POWER</b> original</p> <p><b>SUOLA</b> PU/PUTR GRIP</p> <p><b>MISURE</b> dalla 38 alla 47</p>		
 <p><b>UNI</b> <b>11583:2015</b> normativa per i requisiti di sicurezza e protezione per il lavoro sui tetti inclinati.</p>		

SEBASTIEN	S3 SRC	UF20064
<p><b>TOMAIA</b> Morbida pelle pull-up idrorepellente morbida e resistente</p> <p><b>PUNTALE</b> AirToe Aluminium <b>ANTIPERFORAZIONE</b> Save &amp; Flex® PLUS <b>COPRISOTTOPIEDE</b> <b>U-POWER</b> original</p> <p><b>SUOLA</b> PU/PUTR GRIP</p> <p><b>MISURE</b> dalla 38 alla 47</p>		
		

HENRY	S3 SRC	UF10074
<p><b>TOMAIA</b> Morbida pelle pull-up idrorepellente morbida e resistente</p> <p><b>PUNTALE</b> AirToe Aluminium <b>ANTIPERFORAZIONE</b> Save &amp; Flex® PLUS <b>COPRISOTTOPIEDE</b> <b>U-POWER</b> original</p> <p><b>SUOLA</b> PU/PUTR GRIP</p> <p><b>MISURE</b> dalla 35 alla 48</p>		
 <p><b>UNI</b> <b>11583:2015</b> normativa per i requisiti di sicurezza e protezione per il lavoro sui tetti inclinati.</p>		

STIG	S3 SRC	UF20074
<p><b>TOMAIA</b> Morbida pelle pull-up idrorepellente morbida e resistente</p> <p><b>PUNTALE</b> AirToe Aluminium <b>ANTIPERFORAZIONE</b> Save &amp; Flex® PLUS <b>COPRISOTTOPIEDE</b> <b>U-POWER</b> original</p> <p><b>SUOLA</b> PU/PUTR GRIP</p> <p><b>MISURE</b> dalla 35 alla 48</p>		
		

WALTER	S3 SRC	UF10064
<p><b>TOMAIA</b> Morbida pelle pull-up idrorepellente morbida e resistente</p> <p><b>PUNTALE</b> AirToe Aluminium <b>ANTIPERFORAZIONE</b> Save &amp; Flex® PLUS <b>COPRISOTTOPIEDE</b> <b>U-POWER</b> original</p> <p><b>SUOLA</b> PU/PUTR GRIP</p> <p><b>MISURE</b> dalla 38 alla 47</p>		
 <p><b>UNI</b> <b>11583:2015</b> normativa per i requisiti di sicurezza e protezione per il lavoro sui tetti inclinati.</p>		

BJORN	S3 SRC	UF20084
<p><b>TOMAIA</b> Morbida pelle pull-up idrorepellente morbida e resistente</p> <p><b>PUNTALE</b> AirToe Aluminium <b>ANTIPERFORAZIONE</b> Save &amp; Flex® PLUS <b>COPRISOTTOPIEDE</b> <b>U-POWER</b> original</p> <p><b>SUOLA</b> PU/PUTR GRIP</p> <p><b>MISURE</b> dalla 35 alla 47</p>		
		

JAMES	S3 SRC	UF20234
<p><b>TOMAIA</b> <b>PU TEK® PLUS</b> altamente resistente all'abrasione</p> <p><b>PUNTALE</b> AirToe Aluminium <b>ANTIPERFORAZIONE</b> Save &amp; Flex® PLUS <b>COPRISOTTOPIEDE</b> <b>U-POWER</b> original</p> <p><b>SUOLA</b> PU/PUTR GRIP</p> <p><b>MISURE</b> dalla 38 alla 48</p>		
 <p><b>PU Tek PLUS*</b> <b>HYPERTEX technology</b></p>		

 <p><b>PU Tek PLUS*</b> <b>HYPERTEX technology</b></p>		<p>* PU Tek Plus è esclusivo a U- Group</p>
<p><b>PU TEK® PLUS HYPERTEX TECHNOLOGY</b> utilizza filati ad altissima resistenza all'abrasione di nuova concezione, intrecciati direttamente nel tessuto, per ottenere tessuti ad alta tenacità e ad altissime prestazioni nello sfregamento. Questi tessuti altamente resistenti ed idrorepellenti consentono di creare prodotti S3 ultra leggeri ed ultra traspiranti.</p>		





## PURE ITALIAN DESIGN REAL PERSONAL PROTECTION

Non solo lavoro, questo è lo spirito che ci ha animato per creare questa nuova collezione... un mix di colori e materiali che rendono le calzature della collezione THE ROAR... uniche nel loro genere. "Don't worry... be happy," con le vostre THE ROAR...

wingtex

FODERA A TUNNEL D'ARIA

Airtoe  
ALUMINIUM

PUNTALE DI SICUREZZA

Save & Flex  
plus

SOLETTA  
ANTIPERFORAZIONE  
"NO METAL"

U-POWER  
ORIGINAL

SOTTOPIEDE ANATOMICO

PU LIGHT GRIP

SUOLA ULTRA-LIGHT

### LION

S3 SRC

SN10014

**TOMAIA**  
Pelle nabuk naturale  
bottolato, idrorepellente  
**PUNTALE**  
AirToe Aluminium  
**ANTIPERFORAZIONE**  
Save & Flex® PLUS  
**COPRISOTTOPIEDE**  
U-POWER original  
**SUOLA**  
PU/PU LIGHT GRIP  
**MISURE**  
dalla 35 alla 48



(A)

### KING

S3 SRC

SN20014

**TOMAIA**  
Pelle nabuk naturale  
bottolato, idrorepellente  
**PUNTALE**  
AirToe Aluminium  
**ANTIPERFORAZIONE**  
Save & Flex® PLUS  
**COPRISOTTOPIEDE**  
U-POWER original  
**SUOLA**  
PU/PU LIGHT GRIP  
**MISURE**  
dalla 35 alla 48



(A)



### AMAZON

S3 SRC ESD

SN20154

**TOMAIA**  
Pelle nabuk naturale  
bottolato, idrorepellente  
**PUNTALE**  
AirToe Aluminium  
**ANTIPERFORAZIONE**  
Save & Flex® PLUS  
**COPRISOTTOPIEDE**  
U-POWER original  
**SUOLA**  
PU/PU LIGHT GRIP  
**MISURE**  
dalla 38 alla 47



FODERA PELLE



(A)

## RESISTENZA ALLO SCIVOLAMENTO

SRC (SRA+SRB)	SRA PIANO DI PROVA PIANO DI CERAMICA LUBRIFICANTE H <sub>2</sub> O + DETERGENTE	Pianta	VALORI NORMA IV	THE ROAR
	SRB PIANO DI PROVA PIANO DI ACCIAIO LUBRIFICANTE GLICERINA	Tacco INCLINAZIONE 7°	IV	
			0,32	0,48
			0,28	0,34
			0,18	0,19
			0,13	0,15

REQUISITI DI RESISTENZA ALLO SCIVOLAMENTO SECONDO LA  
EN ISO 20345:2011 CON METODO SECONDO LA EN 13287

## RESISTENZA ALLO SCIVOLAMENTO

SRC (SRA+SRB)	SRA PIANO DI PROVA PIANO DI CERAMICA LUBRIFICANTE H <sub>2</sub> O + DETERGENTE	Pianta	VALORI NORMA IV	THE ROAR
	SRB PIANO DI PROVA PIANO DI ACCIAIO LUBRIFICANTE GLICERINA	Tacco INCLINAZIONE 7°	IV	
			0,32	0,40
			0,28	0,38
			0,18	0,21
			0,13	0,13

REQUISITI DI RESISTENZA ALLO SCIVOLAMENTO SECONDO LA  
EN ISO 20345:2011 CON METODO SECONDO LA EN 13287



PROFILO LAMELLARE  
INCISO PER  
AUMENTARE LA  
TENUTA

CANALE  
DI DRENAGGIO  
AUTOPULENTE

DISEGNO  
ERGONOMICO  
DELLA SUOLA  
PER AUMENTARE LA  
RAPIDITA'  
DI SCARICO DI LIQUIDI  
E RIFIUTI

SCARICHI LATERALI  
PER UNA MIGLIORE  
TENUTA



**Natural**  
CONFORTE(1)  
FORMA ANATOMICA CON  
CALZATA 11 MONDOPOINT



## PREDATOR

S3 SRC

SN10044

**TOMAIA**  
Morbidissima pelle "OLD STYLE"  
ingrassata e idrorepellente.

**PUNTALE**  
AirToe Aluminium  
**ANTIPERFORAZIONE**  
Save & Flex® PLUS  
**COPRISOTTOPIEDE**  
**U-POWER** original  
**SUOLA**  
PU/PU LIGHT GRIP  
**MISURE**  
dalla 38 alla 47



(A)

## FOREST

S3 SRC

SN20044

**TOMAIA**  
Morbidissima pelle "OLD STYLE"  
ingrassata e idrorepellente.

**PUNTALE**  
AirToe Aluminium  
**ANTIPERFORAZIONE**  
Save & Flex® PLUS  
**COPRISOTTOPIEDE**  
**U-POWER** original  
**SUOLA**  
PU/PU LIGHT GRIP  
**MISURE**  
dalla 38 alla 47



(A)

## BOB

S3 SRC CI ESD

SN10234

**TOMAIA**  
PU TEK® PLUS altamente  
resistente all'abrasione

**PUNTALE**  
AirToe Aluminium  
**ANTIPERFORAZIONE**  
Save & Flex® PLUS  
**COPRISOTTOPIEDE**  
**U-POWER** original  
**SUOLA**  
PU/PU LIGHT GRIP  
**MISURE**  
dalla 35 alla 48



**UNI**  
**11583:2015**  
normativa per i requisiti di  
sicurezza e protezione per  
il lavoro sui tetti inclinati.

PU TEK PLUS®  
HYPERTEXT technology



(B)

## ANDY

S3 SRC CI ESD

SN10244

**TOMAIA**  
Pelle nabuk naturale bottalato,  
idrorepellente

**PUNTALE**  
AirToe Aluminium  
**ANTIPERFORAZIONE**  
Save & Flex® PLUS  
**COPRISOTTOPIEDE**  
**U-POWER** original  
**SUOLA**  
PU/PU LIGHT GRIP  
**MISURE**  
dalla 35 alla 48



**UNI**  
**11583:2015**  
normativa per i requisiti di  
sicurezza e protezione per  
il lavoro sui tetti inclinati.



(B)



SAFARI	S3 SRC	SN10034
<p><b>TOMAIA</b> Morbidissima pelle "OLD STYLE" ingrassata e idrorepellente</p> <p><b>PUNTALE</b> AirToe Aluminium</p> <p><b>ANTIPERFORAZIONE</b> Save &amp; Flex® PLUS</p> <p><b>COPRISOTTOPIEDE</b> U-POWER original</p> <p><b>SUOLA</b> PU/PU LIGHT GRIP</p> <p><b>MISURE</b> dalla 38 alla 47</p>		
<p><b>UNI</b> <b>11583:2015</b> normativa per i requisiti di sicurezza e protezione per il lavoro sui tetti inclinati.</p>		
		

SAVANA	S3 SRC	SN20034
<p><b>TOMAIA</b> Morbidissima pelle "OLD STYLE" ingrassata e idrorepellente</p> <p><b>PUNTALE</b> AirToe Aluminium</p> <p><b>ANTIPERFORAZIONE</b> Save &amp; Flex® PLUS</p> <p><b>COPRISOTTOPIEDE</b> U-POWER original</p> <p><b>SUOLA</b> PU/PU LIGHT GRIP</p> <p><b>MISURE</b> dalla 38 alla 47</p>		
		

CARAVAN	S1P SRC	SN10056
<p><b>TOMAIA</b> CANVAS extra-strong traspirante con inserti in morbida pelle scamosciata</p> <p><b>PUNTALE</b> AirToe Aluminium</p> <p><b>ANTIPERFORAZIONE</b> Save &amp; Flex® PLUS</p> <p><b>COPRISOTTOPIEDE</b> U-POWER original</p> <p><b>SUOLA</b> PU/PU LIGHT GRIP</p> <p><b>MISURE</b> dalla 35 alla 47</p>		
		

TROPHY	S1P SRC	SN20056
<p><b>TOMAIA</b> CANVAS extra-strong traspirante con inserti in morbida pelle scamosciata</p> <p><b>PUNTALE</b> AirToe Aluminium</p> <p><b>ANTIPERFORAZIONE</b> Save &amp; Flex® PLUS</p> <p><b>COPRISOTTOPIEDE</b> U-POWER original</p> <p><b>SUOLA</b> PU/PU LIGHT GRIP</p> <p><b>MISURE</b> dalla 35 alla 48</p>		
		

JOY	S1P SRC	SN20096
<p><b>TOMAIA</b> Morbida pelle scamosciata forata. Doppia stringa.</p> <p><b>PUNTALE</b> AirToe Aluminium</p> <p><b>ANTIPERFORAZIONE</b> Save &amp; Flex® PLUS</p> <p><b>COPRISOTTOPIEDE</b> U-POWER original</p> <p><b>SUOLA</b> PU/PU LIGHT GRIP</p> <p><b>MISURE</b> dalla 35 alla 47</p>		
		

JADE	S1P SRC	SN20086
<p><b>TOMAIA</b> Morbida pelle scamosciata forata. Doppia stringa.</p> <p><b>PUNTALE</b> AirToe Aluminium</p> <p><b>ANTIPERFORAZIONE</b> Save &amp; Flex® PLUS</p> <p><b>COPRISOTTOPIEDE</b> U-POWER original</p> <p><b>SUOLA</b> PU/PU LIGHT GRIP</p> <p><b>MISURE</b> dalla 38 alla 47</p>		
		

TUAREG	S1P SRC	SN20066
<p><b>TOMAIA</b> CANVAS extra-strong traspirante con inserti in morbida pelle scamosciata</p> <p><b>PUNTALE</b> AirToe Aluminium</p> <p><b>ANTIPERFORAZIONE</b> Save &amp; Flex® PLUS</p> <p><b>COPRISOTTOPIEDE</b> U-POWER original</p> <p><b>SUOLA</b> PU/PU LIGHT GRIP</p> <p><b>MISURE</b> dalla 38 alla 47</p>		
		

DOVER	S3 SRC	SN20136
<p><b>TOMAIA</b> New Safety Dry, idrorepellente, traspirante</p> <p><b>PUNTALE</b> AirToe Aluminium</p> <p><b>ANTIPERFORAZIONE</b> Save &amp; Flex® PLUS</p> <p><b>COPRISOTTOPIEDE</b> U-POWER original</p> <p><b>SUOLA</b> PU/PU LIGHT GRIP</p> <p><b>MISURE</b> dalla 38 alla 47</p>		
<p><b>SAFETY DRY</b></p> 		



## LA SCELTA VINCENTE

La collezione U-Power nata dalla passione che ci accompagna in ogni progetto.

Totamente "metal free" e ultra leggera, la linea WINNER è la scelta vincente per chi sceglie un prodotto sobrio, sportivo e innovativo.

wing

FODERA A TUNNEL D'ARIA

toe  
COMPOSITE

PUNTALE DI SICUREZZA

Save & Flex  
plusSOLETTA  
ANTIPERFORAZIONE  
"NO METAL"U-POWER  
ORIGINAL

SOTTOPIEDE ANATOMICO

CONFORT 11

FORMA ANATOMICA CON  
CALZATA 11 MONDOPOINTNICKEL  
FREE

## TANGO

S3 SRC

WN10074

## TOMAIA

Morbido Pull-up con inserti in  
Textile idrorepellente, tomaia  
sovrainiettata in TPU

## PUNTALE

AirToe Composite  
ANTIPERFORAZIONE

Save & Flex® PLUS

COPRISOTTOPIEDE

U-POWER original

BATTISTRADA

PU/PU

MISURE

dalla 38 alla 47

METAL  
FREE

100%

Sole

## DRIBBLING

S3 SRC

WN20074

## TOMAIA

Morbido Pull-up con inserti in  
Textile idrorepellente, tomaia  
sovrainiettata in TPU

## PUNTALE

AirToe Composite  
ANTIPERFORAZIONE

Save & Flex® PLUS

COPRISOTTOPIEDE

U-POWER original

BATTISTRADA

PU/PU

MISURE

dalla 38 alla 47

METAL  
FREE

100%

Sole

## MATCH

S1P SRC

WN20016

## TOMAIA

Morbida pelle scamosciata  
con inserti mesh traspiranti,  
tomaia sovrainiettata in TPU

## PUNTALE

AirToe Composite  
ANTIPERFORAZIONE

Save & Flex® PLUS

COPRISOTTOPIEDE

U-POWER original

BATTISTRADA

PU/PU

MISURE

dalla 38 alla 47

METAL  
FREE

100%

Sole



## RESISTENZA ALLO SCIVOLAMENTO

		VALORI NORMA		WINNER
SRC (SRA+SRB)	SRA	Pianta	0,32	0,45
	PIANO DI PROVA PIANO DI CERAMICA LUBRIFICANTE H <sub>2</sub> O + DETERGENTE	Tacco	0,28	0,32
			INCLINAZIONE 7°	
	SRB	Pianta	0,18	0,44
SRC (SRA+SRB)	PIANO DI PROVA PIANO DI ACCIAIO LUBRIFICANTE GLICERINA	Tacco	0,13	0,21
			INCLINAZIONE 7°	

REQUISITI DI RESISTENZA ALLO SCIVOLAMENTO SECONDO LA EN ISO  
20345:2011 CON METODO SECONDO LA EN 13287





## ENTRY LEVEL MA GIÀ FULL-OPTIONAL

Se pretendi una calzatura senza compromessi, **CONCEPT PLUS** è quello che cerchi.

Caratterizzate da un design attraente, scoprirai che hanno già "tutto di serie".

Leggere, confortevoli e flessibili, garantiscono ai tuoi piedi un **benessere totale**, nel pieno rispetto dei più severi requisiti di sicurezza. Ti conquisteranno!!!

**wingtex**  
FODERA A TUNNEL  
D'ARIA

**Airtoe**  
COMPOSITE  
PUNTALE DI SICUREZZA

**Save & Flex**  
plus  
SOLETTA  
ANTIPERFORAZIONE  
"NO METAL"

**ACTIONdry**  
SOTTOPIEDE ANATOMICO

FIT	S1P SRC	UA50026
<b>TOMAIA</b> Morbida pelle scamosciata forata <b>PUNTALE</b> AirToe Composite <b>ANTIPERFORAZIONE</b> Save & Flex® PLUS <b>COPRISOTTOPIEDE</b> Action Dry <b>SUOLA</b> PU/PU <b>MISURE</b> dalla 38 alla 47	 	 

TWISTER	S1P SRC	UC20036
<b>TOMAIA</b> Pelle scamosciata + mesh traspirante <b>PUNTALE</b> AirToe Composite <b>ANTIPERFORAZIONE</b> Save & Flex® PLUS <b>COPRISOTTOPIEDE</b> Action Dry <b>SUOLA</b> PU/PU <b>MISURE</b> dalla 38 alla 47	 	 

JAZZ	S3 SRC	UC10094
<b>TOMAIA</b> Pelle pull-up ingrassato, idrorepellente <b>PUNTALE</b> AirToe Composite <b>ANTIPERFORAZIONE</b> Save & Flex® PLUS <b>COPRISOTTOPIEDE</b> Action Dry <b>SUOLA</b> PU/PU <b>MISURE</b> dalla 38 alla 47	 	 

PROVOKE	S3 SRC	UC20064
<b>TOMAIA</b> Pelle pull-up ingrassato, idrorepellente <b>PUNTALE</b> AirToe Composite <b>ANTIPERFORAZIONE</b> Save & Flex® PLUS <b>COPRISOTTOPIEDE</b> Action Dry <b>SUOLA</b> PU/PU <b>MISURE</b> dalla 38 alla 47	 	 

## RESISTENZA ALLO SCIVOLAMENTO

SRC (SRA+SRB)	SRA PIANO DI PROVA PIANO DI CERAMICA LUBRIFICANTE H <sub>2</sub> O + DETERGENTE	Pianta	VALORI NORMA INCLINAZIONE 7°	CONCEPT PLUS
	SRB PIANO DI PROVA PIANO DI ACCIAIO LUBRIFICANTE GLICERINA	Pianta	VALORI NORMA INCLINAZIONE 7°	CONCEPT PLUS
			0,32	0,43
			0,28	0,31
			0,18	0,28
			0,13	0,20

REQUISITI DI RESISTENZA ALLO SCIVOLAMENTO SECONDO LA EN ISO 20345:2011 CON METODO SECONDO LA EN 13287

(A)

## RESISTENZA ALLO SCIVOLAMENTO

SRC (SRA+SRB)	SRA PIANO DI PROVA PIANO DI CERAMICA LUBRIFICANTE H <sub>2</sub> O + DETERGENTE	Pianta	VALORI NORMA INCLINAZIONE 7°	CONCEPT PLUS
	SRB PIANO DI PROVA PIANO DI ACCIAIO LUBRIFICANTE GLICERINA	Pianta	VALORI NORMA INCLINAZIONE 7°	CONCEPT PLUS
			0,32	0,54
			0,28	0,37
			0,18	0,28
			0,13	0,20

REQUISITI DI RESISTENZA ALLO SCIVOLAMENTO SECONDO LA EN ISO 20345:2011 CON METODO SECONDO LA EN 13287

(B)

PU/PU  
LAST GENERATION POLYMER

(A)

PU/VIBRAM  
LAST GENERATION POLYMER

(B)

PROFILO AD ALTEZZE  
DIFFERENZIALI  
PER MIGLIORARE  
L'ADERENZACANALI  
STABILIZZANTI  
MULTILIVELLO  
PER MIGLIORARE  
LA TENUTA ALLO  
SCIVOLAMENTOTACCO  
PREFORMATO DI  
ALTEZZA 6 MM  
POLIFUNZIONALEPOWERED BY  
Vibram

**Natural**  
CONFORT<sup>11</sup>

FORMA ANATOMICA CON  
CALZATA 11 MONDOPOINT

**NICKEL**  
**FREE**

## CROSS

S3 SRC

UC10014

## TOMAIA

Pelle pieno fiore con  
inserti in MATRIX,  
idrorepellente

## PUNTALE

AirToe Composite  
**ANTIPERFORAZIONE**  
Save & Flex® PLUS  
**COPRISOTTOPIEDE**

Action Dry

## SUOLA

PU/PU

## MISURE

dalla 38 alla 47



(A)

## CORNER

S3 SRC

UC20014

## TOMAIA

Pelle pieno fiore con  
inserti in MATRIX,  
idrorepellente

## PUNTALE

AirToe Composite  
**ANTIPERFORAZIONE**  
Save & Flex® PLUS  
**COPRISOTTOPIEDE**

Action Dry

## SUOLA

PU/PU

## MISURE

dalla 38 alla 47



(A)

## DEVASTATE

RS S3 SRC

UA10324

## TOMAIA

Pelle grana mina,  
idrorepellente

## PUNTALE

AirToe Composite  
**ANTIPERFORAZIONE**  
Save & Flex® PLUS  
**COPRISOTTOPIEDE**

Action Dry

## SUOLA

PU/PU

## MISURE

dalla 35 alla 48



(A)

## ELECT

S3 SRC

UA20624

## TOMAIA

Pelle grana mina,  
idrorepellente

## PUNTALE

AirToe Composite  
**ANTIPERFORAZIONE**  
Save & Flex® PLUS  
**COPRISOTTOPIEDE**

Action Dry

## SUOLA

PU/PU

## MISURE

dalla 35 alla 47



(A)



STAR	RS S3 SRC	UA10574
<p><b>TOMAIA</b> Pelle grana mina, idrorepellente</p> <p><b>PUNTALE</b> AirToe Composite</p> <p><b>ANTIPERFORAZIONE</b> Save &amp; Flex® PLUS</p> <p><b>COPRISOTTOPIEDE</b> Action Dry</p> <p><b>SUOLA</b> PU/PU</p> <p><b>MISURE</b> dalla 38 alla 47</p>		
		

ELITE	S3 SRC	UA20564
<p><b>TOMAIA</b> Pelle grana mina, idrorepellente</p> <p><b>PUNTALE</b> AirToe Composite</p> <p><b>ANTIPERFORAZIONE</b> Save &amp; Flex® PLUS</p> <p><b>COPRISOTTOPIEDE</b> Action Dry</p> <p><b>SUOLA</b> PU/PU</p> <p><b>MISURE</b> dalla 35 alla 47</p>		
		

ASCEND	S3 SRC	UA10164
<p><b>TOMAIA</b> Pelle pieno fiore, idrorepellente</p> <p><b>PUNTALE</b> AirToe Composite</p> <p><b>ANTIPERFORAZIONE</b> Save &amp; Flex® PLUS</p> <p><b>COPRISOTTOPIEDE</b> Action Dry</p> <p><b>SUOLA</b> PU/PU</p> <p><b>MISURE</b> dalla 38 alla 47</p>		
		

BEAST	S3 SRC	UA20114
<p><b>TOMAIA</b> Pelle pieno fiore, idrorepellente</p> <p><b>PUNTALE</b> AirToe Composite</p> <p><b>ANTIPERFORAZIONE</b> Save &amp; Flex® PLUS</p> <p><b>COPRISOTTOPIEDE</b> Action Dry</p> <p><b>SUOLA</b> PU/PU</p> <p><b>MISURE</b> dalla 38 alla 47</p>		
		

GRAVEL	RS S3 HRO HI SRC CI	UA10584
<p><b>TOMAIA</b> Pelle grana mina, idrorepellente</p> <p><b>PUNTALE</b> AirToe Composite</p> <p><b>ANTIPERFORAZIONE</b> Save &amp; Flex® PLUS</p> <p><b>COPRISOTTOPIEDE</b> Action Dry</p> <p><b>SUOLA</b> PU/VIBRAM</p> <p><b>MISURE</b> dalla 38 alla 47</p>		
		
<p><b>HRO ≥ 300° C</b> </p>		

ERUPTION	S3 HRO HI SRC CI	UA20394
<p><b>TOMAIA</b> Pelle grana mina, idrorepellente</p> <p><b>PUNTALE</b> AirToe Composite</p> <p><b>ANTIPERFORAZIONE</b> Save &amp; Flex® PLUS</p> <p><b>COPRISOTTOPIEDE</b> Action Dry</p> <p><b>SUOLA</b> PU/VIBRAM</p> <p><b>MISURE</b> dalla 38 alla 47</p>		
		
<p><b>HRO ≥ 300° C</b> </p>		

JAGUAR UK	S3 SRC	RR10284
<p><b>TOMAIA</b> Pelle grana mina idrorepellente, copripuntale di rinforzo in poliuretano.</p> <p><b>PUNTALE</b> AirToe Composite</p> <p><b>ANTIPERFORAZIONE</b> Save &amp; Flex® PLUS</p> <p><b>COPRISOTTOPIEDE</b> Action Dry</p> <p><b>SUOLA</b> PU/PU</p> <p><b>MISURE</b> dalla 35 alla 48</p>		
		

LYNX UK	S3 SRC	RR20284
<p><b>TOMAIA</b> Pelle grana mina idrorepellente, copripuntale di rinforzo in poliuretano.</p> <p><b>PUNTALE</b> AirToe Composite</p> <p><b>ANTIPERFORAZIONE</b> Save &amp; Flex® PLUS</p> <p><b>COPRISOTTOPIEDE</b> Action Dry</p> <p><b>SUOLA</b> PU/PU</p> <p><b>MISURE</b> dalla 35 alla 47</p>		
		

## CLASSICHE &amp; ELEGANTI

Le calzature della linea U-MANAGER sono state realizzate per utilizzatori che anche sul lavoro non vogliono rinunciare ad un look classico ed elegante... Sono inoltre indicate anche per chi, per esigenze di lavoro, deve indossare un abbigliamento formale (settore del terziario).

**Save & Flex  
plus**

 SOLETTA  
ANTIPERFORAZIONE  
"NO METAL"

**EXECUTIVE plus**

SOTTOPIEDE ANATOMICO

**Natural  
CONFORT 11**

 FORMA ANATOMICA CON  
ALZATA 11 MONDOPOINT

**NICKEL  
FREE**

## BERLIN

S3 SRC

MG20064

## TOMAIA

Morbida pelle pieno fiore

## PUNTALE

Acciaio

## ANTIPERFORAZIONE

Save &amp; Flex® PLUS

## COPRISOTTOPIEDE

Executive PLUS

## SUOLA

PU/PU

## MISURE

dalla 38 alla 47



## FLORENCE

S3 SRC

MG20074

## TOMAIA

Morbida pelle pieno fiore

## PUNTALE

Acciaio

## ANTIPERFORAZIONE

Save &amp; Flex® PLUS

## COPRISOTTOPIEDE

Executive PLUS

## SUOLA

PU/PU

## MISURE

dalla 38 alla 47



## RESISTENZA ALLO SCIVOLAMENTO

		VALORI NORMA		U-MANAGER
SRC (SRA+SRB)	<b>SRA</b> PIANO DI PROVA PIANO DI CERAMICA LUBRIFICANTE H <sub>2</sub> O + DETERGENTE	Pianta	≥ 0,32	<b>0,40</b>
		Tacco INCLINAZIONE 7°	≥ 0,28	<b>0,33</b>
	<b>SRB</b> PIANO DI PROVA PIANO DI ACCIAIO LUBRIFICANTE GLICERINA	Pianta	≥ 0,18	<b>0,20</b>
		Tacco INCLINAZIONE 7°	≥ 0,13	<b>0,16</b>

 REQUISITI DI RESISTENZA ALLO SCIVOLAMENTO SECONDO LA  
EN ISO 20345:2011 CON METODO SECONDO LA EN 13287

PU/PU SHOCK ABSORB SOLE







## LE FUORISTRADA CHE RESISTONO A TUTTO

Quando ti servono scarpe tecniche robuste e sicure non esitare, entra nel **CONCEPT M**.

La suola a **ramponi indipendenti** ti offre un'aderenza incredibile su terreni sconnessi; i tuoi piedi faranno presa come i cingoli di uno spazzaneve. Con il **Thinsulate™** avrai performance termiche eccezionali, pelli in pieno fiore pull-up ti garantiranno la massima impermeabilità. Sarai a tuo agio su tutte le strade... anche dove non ci sono strade.



FODERA A TUNNEL D'ARIA



PUNTALE DI SICUREZZA



SOLETTA ANTIPERFORAZIONE "NO METAL"



SOTTOPIEDE ANATOMICO



FORMA ANATOMICA CON CALZATA 11 MONDOPOINT



### TAXI

S3 SRC

UM10263

**TOMAIA**  
Pelle nabuk naturale, idrorepellente  
**PUNTALE**  
AirToe Composite  
**ANTIPERFORAZIONE**  
Acciaio inox classic  
**COPRISOTTOPIEDE**  
Action Dry  
**SUOLA**  
PU/PU  
**MISURE**  
dalla 38 alla 47



### PERFORMANCE

S3 SRC CI

UM10054

**TOMAIA**  
Pelle pieno fiore liscio, idrorepellente  
**PUNTALE**  
AirToe Composite  
**ANTIPERFORAZIONE**  
Save & Flex® PLUS  
**COPRISOTTOPIEDE**  
Action Dry  
**SUOLA**  
PU/PU  
**MISURE**  
dalla 38 alla 47



### TRACK

S3 SRC

UM10013

**TOMAIA**  
Pelle pieno fiore liscio, idrorepellente  
**PUNTALE**  
AirToe Composite  
**ANTIPERFORAZIONE**  
Acciaio inox classic  
**COPRISOTTOPIEDE**  
Action Dry  
**SUOLA**  
PU/PU  
**MISURE**  
dalla 36 alla 48



### MUSTANG

S3 SRC

UM20013

**TOMAIA**  
Pelle pieno fiore liscio, idrorepellente  
**PUNTALE**  
AirToe Composite  
**ANTIPERFORAZIONE**  
Acciaio inox classic  
**COPRISOTTOPIEDE**  
Action Dry  
**SUOLA**  
PU/PU  
**MISURE**  
dalla 36 alla 47



TRIBAL	S3 SRC	UM10074
<b>TOMAIA</b> Pelle pull-up ingrassato, idrorepellente <b>PUNTALE</b> AirToe Composite <b>ANTIPERFORAZIONE</b> Save & Flex® PLUS <b>COPRISOTTOPIEDE</b> Action Dry <b>SUOLA</b> PU/PU <b>MISURE</b> dalla 38 alla 47		
		
(B)		

ETNIC	S3 SRC	UM20074
<b>TOMAIA</b> Pelle pull-up ingrassato, idrorepellente <b>PUNTALE</b> AirToe Composite <b>ANTIPERFORAZIONE</b> Save & Flex® PLUS <b>COPRISOTTOPIEDE</b> Action Dry <b>SUOLA</b> PU/PU <b>MISURE</b> dalla 38 alla 47		
		
(B)		

TRAIL	S3 HRO HI SRC CI	UM10034
<b>TOMAIA</b> Pelle pull-up ingrassato, idrorepellente <b>PUNTALE</b> AirToe Composite <b>ANTIPERFORAZIONE</b> Save & Flex® PLUS <b>COPRISOTTOPIEDE</b> Action Dry <b>SUOLA</b> PU/VIBRAM <b>MISURE</b> dalla 38 alla 47		
		
HRO ≥ 300° C (A)		

JUMP	S3 HRO HI SRC CI	UM20034
<b>TOMAIA</b> Pelle pull-up ingrassato, idrorepellente <b>PUNTALE</b> AirToe Composite <b>ANTIPERFORAZIONE</b> Save & Flex® PLUS <b>COPRISOTTOPIEDE</b> Action Dry <b>SUOLA</b> PU/VIBRAM <b>MISURE</b> dalla 38 alla 47		
		
HRO ≥ 300° C (A)		

LEOPARD UK	S3 HRO HI SRC CI	UM70354
<b>TOMAIA</b> Pelle pieno fiore liscio, idrorepellente <b>PUNTALE</b> AirToe Composite <b>ANTIPERFORAZIONE</b> Save & Flex® PLUS <b>COPRISOTTOPIEDE</b> U-POWER original <b>SUOLA</b> PU/VIBRAM <b>MISURE</b> dalla 38 alla 47		
		
HRO ≥ 300° C (A)		

## RESISTENZA ALLO SCIVOLAMENTO



SRC (SRA+SRB)	SRA PIANO DI PROVA PIANO DI CERAMICA LUBRIFICANTE H <sub>2</sub> O + DETERGENTE	VALORI NORMA	CONCEPT M
		Pianta	0,32
	Tacco INCLINAZIONE 7°	0,28	0,37
	SRB PIANO DI PROVA PIANO DI ACCIAIO LUBRIFICANTE GLICERINA	Pianta	0,18
	Tacco INCLINAZIONE 7°	0,13	0,20

SRC (SRA+SRB)	SRA PIANO DI PROVA PIANO DI CERAMICA LUBRIFICANTE H <sub>2</sub> O + DETERGENTE	VALORI NORMA	CONCEPT M
		Pianta	0,32
	Tacco INCLINAZIONE 7°	0,28	0,38
	SRB PIANO DI PROVA PIANO DI ACCIAIO LUBRIFICANTE GLICERINA	Pianta	0,18
	Tacco INCLINAZIONE 7°	0,13	0,34



REQUISITI DI RESISTENZA ALLO SCIVOLAMENTO SECONDO LA EN ISO 20345:2011 CON METODO SECONDO LA EN 13287





## NON SOLO BIANCHE

Lavori particolari richiedono per le calzature di sicurezza caratteristiche particolari. Contro **pericoli invisibili** quali batteri, scorie, residui organici e chimici, i materiali tecnologici come **Ecolorica, New Safety Dry e Microfibra** offrono la protezione adeguata ai piedi. Tutti i prodotti sono **facilmente lavabili** grazie al **disegno essenziale** e ai materiali utilizzati.



FODERA A TUNNEL D'ARIA



PUNTALE DI SICUREZZA



SOLETTA ANTIPERFORAZIONE "NO METAL"



SOTTOPIEDE ANATOMICO



SOTTOPIEDE ANATOMICO



### RESPONSE GRIP S2 SRC UW20032

#### TOMAIA

New Safety Dry, idrorepellente, traspirante

#### PUNTALE

AirToe Composite

ANTIPERFORAZIONE

Non presente

COPRISOTTOPIEDE

White Ergo Dry

SUOLA

PU/PU

MISURE

dalla 35 alla 48



### SHINE GRIP S2 SRC UW10012

#### TOMAIA

New Safety Dry, idrorepellente, traspirante

#### PUNTALE

AirToe Composite

ANTIPERFORAZIONE

Non presente

COPRISOTTOPIEDE

White Ergo Dry

SUOLA

PU/PU

MISURE

dalla 35 alla 47



### REBOUND GRIP S2 SRC UW20022

#### TOMAIA

New Safety Dry, idrorepellente, traspirante

#### PUNTALE

AirToe Composite

ANTIPERFORAZIONE

Non presente

COPRISOTTOPIEDE

White Ergo Dry

SUOLA

PU/PU

MISURE

dalla 35 alla 47



### LAB GRIP S1 SRC UW20021

#### TOMAIA

Microfibra Lucky

#### PUNTALE

AirToe Composite

ANTIPERFORAZIONE

Non presente

COPRISOTTOPIEDE

White Ergo Dry

SUOLA

PU/PU

MISURE

dalla 35 alla 47



**BREEZE GRIP****SB-E-A-FO SRC****UW60011****TOMAIA**

Microfibra Lucky

**PUNTALE**

AirToe Composite

**ANTIPERFORAZIONE**

Non presente

**COPRISOTTOPIEDE**

White Ergo Dry

**SUOLA**

PU/PU

**MISURE**

dalla 35 alla 42



(A)

**SINERGY GRIP****SB-E-A-FO SRC****UW60021****TOMAIA**

Microfibra Lucky

**PUNTALE**

AirToe Composite

**ANTIPERFORAZIONE**

Non presente

**COPRISOTTOPIEDE**

White Ergo Dry

**SUOLA**

PU/PU

**MISURE**

dalla 35 alla 42



(A)

**NURSE GRIP****S1 SRC****UW20031****TOMAIA**

Microfibra Lucky

**PUNTALE**

AirToe Composite

**ANTIPERFORAZIONE**

Non presente

**COPRISOTTOPIEDE**

White Ergo Dry

**SUOLA**

PU/PU

**MISURE**

dalla 35 alla 47



(A)

**SURGE GRIP****SB-E-A-FO SRC****UW60041****TOMAIA**

Microfibra Lucky

**PUNTALE**

AirToe Composite

**ANTIPERFORAZIONE**

Non presente

**COPRISOTTOPIEDE**

White Ergo Dry

**SUOLA**

PU/PU

**MISURE**

dalla 35 alla 48



(A)

**KYLE s ESD****S3S FO SR****RL20273****TOMAIA**New Safety Dry,  
idrorepellente,  
traspirante**PUNTALE**

AirToe Composite

**ANTIPERFORAZIONE**

Save &amp; Flex® PLUS

**COPRISOTTOPIEDE**

U-POWER original

**SUOLA**

PU/PU e Infinergy®

**MISURE**

dalla 35 alla 48

**LEE s ESD****S3S FO SR****RL20283****TOMAIA**New Safety Dry,  
idrorepellente,  
traspirante**PUNTALE**

AirToe Composite

**ANTIPERFORAZIONE**

Save &amp; Flex® PLUS

**COPRISOTTOPIEDE**

U-POWER original

**SUOLA**

PU/PU e Infinergy®

**MISURE**

dalla 35 alla 48

**RESISTENZA ALLO SCIVOLAMENTO**

		VALORI NORMA	WHITE68 &BLACK
<b>SRC (SRA+SRB)</b>	<b>SRA</b> PIANO DI PROVA PIANO DI CERAMICA LUBRIFICANTE H <sub>2</sub> O + DETERGENTE		
	<b>Pianta</b>	0,32	<b>0,45</b>
	<b>Tacco</b> INCLINAZIONE 7°	0,28	<b>0,32</b>
	<b>SRB</b> PIANO DI PROVA PIANO DI ACCIAIO LUBRIFICANTE GLICERINA		
	<b>Pianta</b>	0,18	<b>0,44</b>
	<b>Tacco</b> INCLINAZIONE 7°	0,13	<b>0,21</b>



(A)

REQUISITI DI RESISTENZA ALLO SCIVOLAMENTO SECONDO LA  
EN ISO 20345:2011 CON METODO SECONDO LA EN 13287



<b>BLINK</b>	<b>S3 SRC CI ESD</b>	<b>RL20334</b>
--------------	----------------------	----------------

**TOMAIA**  
New Safety Dry, idrorepellente, traspirante, soffiato in nylon imbottito

**PUNTALE**  
AirToe Composite

**ANTIPERFORAZIONE**  
Save & Flex® PLUS

**COPRISOTTOPIEDE**  
U-POWER original

**SUOLA**  
PU/PU e Infinergy®

**MISURE**  
dalla 35 alla 48



**SAFETY DRY**

<b>BLANCO</b>	<b>S2 SRC</b>	<b>RL20272</b>
---------------	---------------	----------------

**TOMAIA**  
New Safety Dry, idrorepellente, traspirante

**PUNTALE**  
AirToe Composite

**ANTIPERFORAZIONE**  
Non presente

**COPRISOTTOPIEDE**  
U-POWER original

**SUOLA**  
PU/PU e Infinergy®

**MISURE**  
dalla 35 alla 48



**SAFETY DRY**

<b>MADRID</b>	<b>S2 SRC ESD</b>	<b>RI21052</b>
---------------	-------------------	----------------

**TOMAIA**  
New Safety Dry, idrorepellente e traspirante

**PUNTALE**  
AirToe Composite

**ANTIPERFORAZIONE**  
Non presente

**COPRISOTTOPIEDE**  
Antifatica WOW2

**SUOLA**  
PU/PU, antiabrasione, antiolio, antiscivolo e antistatico

**MISURE**  
dalla 35 alla 48



**SAFETY DRY**

<b>LONDRA</b>	<b>S2 SRC ESD</b>	<b>RI21062</b>
---------------	-------------------	----------------

**TOMAIA**  
New Safety Dry, idrorepellente e traspirante

**PUNTALE**  
AirToe Composite

**ANTIPERFORAZIONE**  
Non presente

**COPRISOTTOPIEDE**  
Antifatica WOW2

**SUOLA**  
PU/PU, antiabrasione, antiolio, antiscivolo e antistatico

**MISURE**  
dalla 35 alla 48



**SAFETY DRY**

<b>CLIFF</b>	<b>S2 SRC ESD</b>	<b>RI20394</b>
--------------	-------------------	----------------

**TOMAIA**  
New Safety Dry, idrorepellente e traspirante con elevata percentuale di materiale riciclato

**PUNTALE**  
AirToe Composite

**ANTIPERFORAZIONE**  
Non presente

**COPRISOTTOPIEDE**  
WOW2 GREEN in PU di BASF

**SUOLA**  
PU di BASF al 100% originato da fonti rinnovabili. Antiabrasione, antiolio, antiscivolo e antistatico

**MISURE**  
dalla 35 alla 48



**SAFETY DRY**

<b>MAPLE</b>	<b>S3 SRC CI ESD</b>	<b>RI21384</b>
--------------	----------------------	----------------

**TOMAIA**  
New Safety Dry, idrorepellente e traspirante con elevata percentuale di materiale riciclato

**PUNTALE**  
AirToe Composite

**ANTIPERFORAZIONE**  
Save & Flex® PLUS GREEN

**COPRISOTTOPIEDE**  
WOW2 GREEN in PU di BASF

**SUOLA**  
PU di BASF al 100% originato da fonti rinnovabili. Antiabrasione, antiolio, antiscivolo e antistatico

**MISURE**  
dalla 35 alla 48



**SAFETY DRY**

<b>CLAY</b>	<b>SB E A FO SRC ESD</b>	<b>RI60391</b>
-------------	--------------------------	----------------

**TOMAIA**  
New Safety Dry, idrorepellente e traspirante con elevata percentuale di materiale riciclato

**PUNTALE**  
AirToe Composite

**ANTIPERFORAZIONE**  
Non presente

**COPRISOTTOPIEDE**  
WOW2 GREEN in PU di BASF

**SUOLA**  
PU di BASF al 100% originato da fonti rinnovabili. Antiabrasione, antiolio, antiscivolo e antistatico

**MISURE**  
dalla 35 alla 48



**SAFETY DRY**

<b>BURN</b>	<b>S2 SRC ESD</b>	<b>RI20404</b>
-------------	-------------------	----------------

**TOMAIA**  
New Safety Dry, idrorepellente e traspirante con elevata percentuale di materiale riciclato

**PUNTALE**  
AirToe Composite

**ANTIPERFORAZIONE**  
Non presente

**COPRISOTTOPIEDE**  
WOW2 GREEN in PU di BASF

**SUOLA**  
PU di BASF al 100% originato da fonti rinnovabili. Antiabrasione, antiolio, antiscivolo e antistatico

**MISURE**  
dalla 35 alla 48



**SAFETY DRY**

STRUCTURE	S2 SRC	UW20112
<p><b>TOMAIA</b> New Safety Dry, idrorepellente, traspirante</p> <p><b>PUNTALE</b> AirToe Composite</p> <p><b>ANTIPERFORAZIONE</b> Non presente</p> <p><b>COPRISOTTOPIEDE</b> White Ergo Dry</p> <p><b>SUOLA</b> PU/PU</p> <p><b>MISURE</b> dalla 35 alla 48</p>		
		

SUPER	SB-E-A-FO SRC	UW60061
<p><b>TOMAIA</b> Microfibra Lucky</p> <p><b>PUNTALE</b> AirToe Composite</p> <p><b>ANTIPERFORAZIONE</b> Non presente</p> <p><b>COPRISOTTOPIEDE</b> White Ergo Dry</p> <p><b>SUOLA</b> PU/PU</p> <p><b>MISURE</b> dalla 35 alla 47</p>		
		

LINKIN	S3 SRC CI ESD	RL20254
<p><b>TOMAIA</b> New Safety Dry, idrorepellente, traspirante, soffietto in nylon imbottito</p> <p><b>PUNTALE</b> AirToe Composite</p> <p><b>ANTIPERFORAZIONE</b> Save &amp; Flex® PLUS</p> <p><b>COPRISOTTOPIEDE</b> U-POWER original</p> <p><b>SUOLA</b> PU/PU e Infinergy®</p> <p><b>MISURE</b> dalla 35 alla 48</p>		
		

MORGAN	S3 SRC CI ESD	RL20484
<p><b>TOMAIA</b> New microfiber safety dry, idrorepellente traspirante</p> <p><b>PUNTALE</b> AirToe Composite</p> <p><b>ANTIPERFORAZIONE</b> Save &amp; Flex® PLUS</p> <p><b>COPRISOTTOPIEDE</b> U-POWER original</p> <p><b>SUOLA</b> PU/PU e Infinergy®</p> <p><b>MISURE</b> dalla 35 alla 48</p>		
		

ENOUGH	S3 SRC	UW10164
<p><b>TOMAIA, pezzo unico impermeabile</b> New Safety Dry, idrorepellente, traspirante</p> <p><b>PUNTALE</b> AirToe Composite</p> <p><b>ANTIPERFORAZIONE</b> Save &amp; Flex® PLUS</p> <p><b>COPRISOTTOPIEDE</b> White Ergo Dry</p> <p><b>SUOLA</b> PU/PU</p> <p><b>MISURE</b> dalla 35 alla 47</p>		
		

OXFORD	S3 SRC	UW20094
<p><b>TOMAIA</b> New Safety Dry, idrorepellente, traspirante</p> <p><b>PUNTALE</b> AirToe Composite</p> <p><b>ANTIPERFORAZIONE</b> Save &amp; Flex® PLUS</p> <p><b>COPRISOTTOPIEDE</b> White Ergo Dry</p> <p><b>SUOLA</b> PU/PU</p> <p><b>MISURE</b> dalla 35 alla 47</p>		
		

NOIR	S2 SRC	RL20282
<p><b>TOMAIA</b> New Safety Dry, idrorepellente, traspirante</p> <p><b>PUNTALE</b> AirToe Composite</p> <p><b>ANTIPERFORAZIONE</b> Non presente</p> <p><b>COPRISOTTOPIEDE</b> U-POWER original</p> <p><b>SUOLA</b> PU/PU e Infinergy®</p> <p><b>MISURE</b> dalla 35 alla 48</p>		
		







## AGILI & FORTI

Si apre una nuova frontiera per le calzature di sicurezza. **ROCK&ROLL** è sinonimo di **leggerezza, comfort e affidabilità**.

I materiali leggeri ma robusti, le fodere e gli inserti in **mesh** traspirante, i modelli dal look deciso e inconfondibile, fanno di questa linea una grande novità per chi utilizza calzature da lavoro.

AGILI & FORTI... La risposta è... **ROCK&ROLL**



FODERA A TUNNEL D'ARIA



PUNTALE DI SICUREZZA



SOLETTA ANTIPERFORAZIONE "NO METAL"



SOTTOPIEDE ANATOMICO



SOTTOPIEDE ANATOMICO

COAL	S1P SRC	RR20016
<b>TOMAIA</b> Airnet traspirante con morbida pelle scamosciata <b>PUNTALE</b> AirToe Composite <b>ANTIPERFORAZIONE</b> Save & Flex® PLUS <b>COPRISOTTOPIEDE</b> Action Dry <b>SUOLA</b> PU/PU <b>MISURE</b> dalla 35 alla 48		
		

SUN	S1P SRC	RR20056
<b>TOMAIA</b> Morbida pelle scamosciata <b>PUNTALE</b> AirToe Composite <b>ANTIPERFORAZIONE</b> Save & Flex® PLUS <b>COPRISOTTOPIEDE</b> Action Dry <b>SUOLA</b> PU/PU <b>MISURE</b> dalla 35 alla 48		
		

VENTO	S1P SRC	RR20186
<b>TOMAIA</b> Morbida pelle scamosciata con ampio areatore laterale esterno <b>PUNTALE</b> AirToe Composite <b>ANTIPERFORAZIONE</b> Save & Flex® PLUS <b>COPRISOTTOPIEDE</b> Action Dry <b>SUOLA</b> PU/PU <b>MISURE</b> dalla 38 alla 47		
		

ARIA	S1 SRC	RR20181
<b>TOMAIA</b> Morbida pelle scamosciata con ampio areatore laterale esterno <b>PUNTALE</b> AirToe Composite <b>ANTIPERFORAZIONE</b> Non presente <b>COPRISOTTOPIEDE</b> Action Dry <b>SUOLA</b> PU/PU <b>MISURE</b> dalla 35 alla 47		
		

PU/PU TECNOPOLIMERO LAST-GENERATION

PU/PU LAST GENERATION POLYMER

## RESISTENZA ALLO SCIVOLAMENTO

		VALORI NORMA		R&R
SRC (SRA+SRB)	SRA		IV	0,45
	PIANO DI PROVA PIANO DI CERAMICA LUBRIFICANTE H <sub>2</sub> O+DETERGENTE	Pianta	0,32	
		Tacco	0,28	0,32
		INCLINAZIONE 7°		
	SRB		IV	0,44
	PIANO DI PROVA PIANO DI ACCIAIO LUBRIFICANTE GLICERINA	Pianta	0,18	
	Tacco	0,13	0,21	
	INCLINAZIONE 7°			

A

		VALORI NORMA		R&R
SRC (SRA+SRB)	SRA		≅	
	PIANO DI PROVA	Pianta	0,32	0,51
	PIANO DI CERAMICA			
	LUBRIFICANTE	Tacco	≅	
	H <sub>2</sub> O + DETERGENTE	(INCLINAZIONE 7°)	0,28	0,43
SRC	SRB		≅	
	PIANO DI PROVA	Pianta	0,18	0,33
	PIANO DI ACCIAIO			
	LUBRIFICANTE	Tacco	≅	
	GLICERINA	(INCLINAZIONE 7°)	0,13	0,24

B

REQUISITI DI RESISTENZA ALLO SCIVOLAMENTO SECONDO LA EN ISO 20345:2011 CON METODO SECONDO LA EN 13287

BATTISTRADA AD ANGOLO VIVO PER AUMENTARE LA TENUTA

CANALI STABILIZZANTI MULTILIVELLO PER MIGLIORARE LA TENUTA ALLO SCIVOLAMENTO

TACCO PREFORMATO DI ALTEZZA 6 MM POLIFUNZIONALE

BATTISTRADA AD ANGOLO VIVO PER AUMENTARE LA TENUTA



A



B

PROFILO AD ALTEZZE DIFFERENZIALI PER MIGLIORARE L'ADERENZA

CANALI STABILIZZANTI MULTILIVELLO PER MIGLIORARE LA TENUTA ALLO SCIVOLAMENTO

TACCO PREFORMATO DI ALTEZZA 6 MM POLIFUNZIONALE

Natural  
CONFORT11

FORMA ANATOMICA CON CALZATA 11 MONDOPOINT



## BREZZA

S1P SRC

RR20196

## TOMAIA

Morbida pelle scamosciata con ampio areatore laterale esterno

## PUNTALE

AirToe Composite

## ANTIPERFORAZIONE

Save &amp; Flex® PLUS

## COPRISOTTOPIEDE

Action Dry

## SUOLA

PU/PU

## MISURE

dalla 35 alla 48



A

## SPRINT

S1 SRC ESD

RR20191

## TOMAIA

Morbida pelle scamosciata con ampio areatore laterale esterno

## PUNTALE

AirToe Composite

## ANTIPERFORAZIONE

Non presente

## COPRISOTTOPIEDE

U-POWER original

## SUOLA

PU/PU

## MISURE

dalla 35 alla 47



A

## LIGHT ONE

S1P SRC

RR30566

## TOMAIA

Morbida pelle scamosciata

## PUNTALE

AirToe Composite

## ANTIPERFORAZIONE

Save &amp; Flex® PLUS

## COPRISOTTOPIEDE

Action Dry

## SUOLA

PU/PU

## MISURE

dalla 35 alla 47



A

## LABRADOR

S1P SRC

RR30436

## TOMAIA

Morbida pelle scamosciata

## PUNTALE

AirToe Composite

## ANTIPERFORAZIONE

Save &amp; Flex® PLUS

## COPRISOTTOPIEDE

Action Dry

## SUOLA

PU/PU

## MISURE

dalla 35 alla 47



A



DARDO	S1P SRC	RR20416
<p><b>TOMAIA</b> Morbida pelle con inserti rete ultra traspirante</p> <p><b>PUNTALE</b> AirToe Composite</p> <p><b>ANTIPERFORAZIONE</b> Save &amp; Flex® PLUS</p> <p><b>COPRISOTTOPIEDE</b> Action Dry</p> <p><b>SUOLA</b> PU/PU</p> <p><b>MISURE</b> dalla 38 alla 47</p>		
		
(A)		

MIAMI	S1P SRC	RR20346
<p><b>TOMAIA</b> Pelle pull-up ingrassato con inserti in Textile ultra traspirante</p> <p><b>PUNTALE</b> AirToe Composite</p> <p><b>ANTIPERFORAZIONE</b> Save &amp; Flex® PLUS</p> <p><b>COPRISOTTOPIEDE</b> Action Dry</p> <p><b>SUOLA</b> PU/PU</p> <p><b>MISURE</b> dalla 38 alla 47</p>		
		
(A)		

BONDE	S3 SRC	RR10236
<p><b>TOMAIA</b> Morbida pelle scamosciata, ingrassato, idrorepellente con inserti in Textile ultra traspirante</p> <p><b>PUNTALE</b> AirToe Composite</p> <p><b>ANTIPERFORAZIONE</b> Save &amp; Flex® PLUS</p> <p><b>COPRISOTTOPIEDE</b> Action Dry</p> <p><b>SUOLA</b> PU/PU</p> <p><b>MISURE</b> dalla 35 alla 47</p>		
		
(A)		

LEO	S3 SRC	RR20236
<p><b>TOMAIA</b> Morbida pelle scamosciata, ingrassato, idrorepellente con inserti in Textile ultra traspirante</p> <p><b>PUNTALE</b> AirToe Composite</p> <p><b>ANTIPERFORAZIONE</b> Save &amp; Flex® PLUS</p> <p><b>COPRISOTTOPIEDE</b> Action Dry</p> <p><b>SUOLA</b> PU/PU</p> <p><b>MISURE</b> dalla 35 alla 47</p>		
		
(A)		

GIPPO	RS S3 SRC	RR10254
<p><b>TOMAIA</b> Morbida pelle pieno fiore idrorepellente con inserti in Textile ultra traspirante</p> <p><b>PUNTALE</b> AirToe Composite</p> <p><b>ANTIPERFORAZIONE</b> Save &amp; Flex® PLUS</p> <p><b>COPRISOTTOPIEDE</b> Action Dry</p> <p><b>SUOLA</b> PU/PU</p> <p><b>MISURE</b> dalla 38 alla 47</p>		
		
(A)		

STYLE	S3 SRC	RR20254
<p><b>TOMAIA</b> Morbida pelle pieno fiore idrorepellente con inserti in Textile ultra traspirante</p> <p><b>PUNTALE</b> AirToe Composite</p> <p><b>ANTIPERFORAZIONE</b> Save &amp; Flex® PLUS</p> <p><b>COPRISOTTOPIEDE</b> Action Dry</p> <p><b>SUOLA</b> PU/PU</p> <p><b>MISURE</b> dalla 35 alla 47</p>		
		
(A)		

FLORIDA	S1P SRC	RR10356
<b>TOMAIA</b> Morbida pelle scamosciata con inserti in Textile ultra traspirante <b>PUNTALE</b> AirToe Composite <b>ANTIPERFORAZIONE</b> Save & Flex® PLUS <b>COPRISOTTOPIEDE</b> Action Dry <b>SUOLA</b> PU/PU <b>MISURE</b> dalla 35 alla 48		
		
 		

CALIFORNIA	S1P SRC	RR20356
<b>TOMAIA</b> Morbida pelle scamosciata con inserti in Textile ultra traspirante <b>PUNTALE</b> AirToe Composite <b>ANTIPERFORAZIONE</b> Save & Flex® PLUS <b>COPRISOTTOPIEDE</b> Action Dry <b>SUOLA</b> PU/PU <b>MISURE</b> dalla 35 alla 47		
		
 		

TEAK	S3 SRC ESD	RR10304
<b>TOMAIA</b> Morbida pelle pieno fiore idrorepellente, protezione della punta in MATRIX antiabrasione <b>PUNTALE</b> AirToe Composite <b>ANTIPERFORAZIONE</b> Save & Flex® PLUS <b>COPRISOTTOPIEDE</b> <b>U-POWER</b> original <b>SUOLA</b> PU/PU <b>MISURE</b> dalla 35 alla 48		
		
  		

IROKO	S3 SRC ESD	RR20304
<b>TOMAIA</b> Morbida pelle pieno fiore idrorepellente, protezione della punta in MATRIX antiabrasione <b>PUNTALE</b> AirToe Composite <b>ANTIPERFORAZIONE</b> Save & Flex® PLUS <b>COPRISOTTOPIEDE</b> <b>U-POWER</b> original <b>SUOLA</b> PU/PU <b>MISURE</b> dalla 35 alla 48		
		
  		

BAT	S1P SRC ESD	RR30624
<b>TOMAIA</b> Morbida pelle pieno fiore idrorepellente <b>PUNTALE</b> AirToe Composite <b>ANTIPERFORAZIONE</b> Save & Flex® PLUS <b>COPRISOTTOPIEDE</b> <b>U-POWER</b> original <b>SUOLA</b> PU/PU <b>MISURE</b> dalla 35 alla 48		
		
  		

YUKON	S3 SRC	RR20464
<b>TOMAIA</b> Pelle pull-up idrorepellente <b>PUNTALE</b> AirToe Composite <b>ANTIPERFORAZIONE</b> Save & Flex® PLUS <b>COPRISOTTOPIEDE</b> Action Dry <b>SUOLA</b> PU/PU <b>MISURE</b> dalla 35 alla 48		
		
 		

## RESISTENZA ALLO SCIVOLAMENTO

 	<b>SRC (SRA+SRB)</b>	<b>SRA</b> PIANO DI PROVA <b>PIANO DI CERAMICA</b> LUBRIFICANTE <b>H<sub>2</sub>O + DETERGENTE</b>	<b>Pianta</b>	VALORI NORMA ≥ <b>0,32</b>	R&R <b>0,54</b>
		<b>Tacco</b> INCLINAZIONE 7°	≥ <b>0,28</b>	<b>0,37</b>	
		<b>SRB</b> PIANO DI PROVA <b>PIANO DI ACCIAIO</b> LUBRIFICANTE <b>GLICERINA</b>	<b>Pianta</b>	≥ <b>0,18</b>	<b>0,28</b>
		<b>Tacco</b> INCLINAZIONE 7°	≥ <b>0,13</b>	<b>0,20</b>	

REQUISITI DI RESISTENZA ALLO SCIVOLAMENTO SECONDO LA  
EN ISO 20345:2011 CON METODO SECONDO LA EN 13287

## RESISTENZA ALLO SCIVOLAMENTO

	<b>SRC (SRA+SRB)</b>	<b>SRA</b>		VALORI NORMA	R&R
		PIANO DI PROVA PIANO DI CERAMICA LUBRIFICANTE H <sub>2</sub> O + DETERGENTE	Pianta	≥ 0,32	0,41
			Tacco INCLINAZIONE 7°	≥ 0,28	0,32
		<b>SRB</b>	Pianta	≥ 0,18	0,19
		PIANO DI PROVA PIANO DI ACCIAIO LUBRIFICANTE GLICERINA	Tacco INCLINAZIONE 7°	≥ 0,13	0,16

REQUISITI DI RESISTENZA ALLO SCIVOLAMENTO SECONDO LA  
EN ISO 20345:2011 CON METODO SECONDO LA EN 13287



SQUIRREL UK	S3 SRC ESD	RR10624
<p><b>TOMAIA</b> Morbida pelle pieno fiore idrorepellente</p> <p><b>PUNTALE</b> AirToe Composite <b>ANTIPERFORAZIONE</b> Save &amp; Flex® PLUS <b>COPRISOTTOPIEDE</b> <b>U-POWER</b> original <b>SUOLA</b> PU/PU <b>MISURE</b> dalla 35 alla 48</p> <p></p> <p><b>Copripuntale di rinforzo in poliuretano</b></p> 		

CURLY UK	S3 SRC ESD	RR20624
<p><b>TOMAIA</b> Morbida pelle pieno fiore idrorepellente</p> <p><b>PUNTALE</b> AirToe Composite <b>ANTIPERFORAZIONE</b> Save &amp; Flex® PLUS <b>COPRISOTTOPIEDE</b> <b>U-POWER</b> original <b>SUOLA</b> PU/PU <b>MISURE</b> dalla 35 alla 48</p> <p></p> <p><b>Copripuntale di rinforzo in poliuretano</b></p> 		

JENA	RS S3 SRC	RR10244
<p><b>TOMAIA</b> Pelle grana mina, idrorepellente</p> <p><b>PUNTALE</b> AirToe Composite <b>ANTIPERFORAZIONE</b> Save &amp; Flex® PLUS <b>COPRISOTTOPIEDE</b> Action Dry <b>SUOLA</b> PU/PU <b>MISURE</b> dalla 35 alla 47</p> <p></p> 		

TIGER	S3 SRC	RR20244
<p><b>TOMAIA</b> Pelle grana mina, idrorepellente</p> <p><b>PUNTALE</b> AirToe Composite <b>ANTIPERFORAZIONE</b> Save &amp; Flex® PLUS <b>COPRISOTTOPIEDE</b> Action Dry <b>SUOLA</b> PU/PU <b>MISURE</b> dalla 35 alla 47</p> <p></p> 		

TEXAS UK	RS S3 SRC	RR10443
<p><b>TOMAIA</b> Pelle grana mina, idrorepellente</p> <p><b>PUNTALE</b> AirToe Composite <b>ANTIPERFORAZIONE</b> Save &amp; Flex® PLUS <b>COPRISOTTOPIEDE</b> Action Dry <b>SUOLA</b> PU/PU <b>MISURE</b> dalla 35 alla 48</p> <p></p> <p><b>Copripuntale di rinforzo in poliuretano</b></p> 		

ARIZONA UK	S3 SRC	RR20443
<p><b>TOMAIA</b> Pelle grana mina, idrorepellente</p> <p><b>PUNTALE</b> AirToe Composite <b>ANTIPERFORAZIONE</b> Save &amp; Flex® PLUS <b>COPRISOTTOPIEDE</b> Action Dry <b>SUOLA</b> PU/PU <b>MISURE</b> dalla 35 alla 48</p> <p></p> <p><b>Copripuntale di rinforzo in poliuretano</b></p> 		

JAGUAR UK	S3 SRC	RR10284
<p><b>TOMAIA</b> Pelle grana mina idrorepellente, copripuntale di rinforzo in poliuretano.</p> <p><b>PUNTALE</b> AirToe Composite <b>ANTIPERFORAZIONE</b> Save &amp; Flex® PLUS <b>COPRISOTTOPIEDE</b> Action Dry <b>SUOLA</b> PU/PU <b>MISURE</b> dalla 35 alla 48</p> <p></p> <p><b>Copripuntale di rinforzo in poliuretano</b></p> 		

LYNX UK	S3 SRC	RR20284
<p><b>TOMAIA</b> Pelle grana mina idrorepellente, copripuntale di rinforzo in poliuretano.</p> <p><b>PUNTALE</b> AirToe Composite <b>ANTIPERFORAZIONE</b> Save &amp; Flex® PLUS <b>COPRISOTTOPIEDE</b> Action Dry <b>SUOLA</b> PU/PU <b>MISURE</b> dalla 35 alla 47</p> <p></p> <p><b>Copripuntale di rinforzo in poliuretano</b></p> 		

<b>KLEVER UK</b>	<b>S3 SRC CI</b>	<b>RR70334</b>
<p><b>TOMAIA</b> Morbida pelle pieno fiore idrorepellente, copripuntale di rinforzo in poliuretano.</p> <p><b>PUNTALE</b> AirToe Composite <b>ANTIPERFORAZIONE</b> Save &amp; Flex® PLUS <b>COPRISOTTOPIEDE</b> Action Dry</p> <p><b>SUOLA</b> PU/PU <b>MISURE</b> dalla 38 alla 47</p> <p><b>Copripuntale di rinforzo in poliuretano</b></p> <p><b>FODERA</b> Lana ecologica</p>		
		(B)

<b>SIBERIAN</b>	<b>S3 SRC CI</b>	<b>RR40754</b>
<p><b>TOMAIA</b> Pelle grana mina, idrorepellente</p> <p><b>PUNTALE</b> AirToe Composite <b>ANTIPERFORAZIONE</b> Save &amp; Flex® PLUS <b>COPRISOTTOPIEDE</b> Action Dry</p> <p><b>SUOLA</b> PU/PU <b>MISURE</b> dalla 38 alla 47</p> <p><b>FODERA</b> Lana ecologica</p> <p>Apertura con zip laterale</p>		
		(B)

<b>TERRANOVA UK</b>	<b>S3 SRC</b>	<b>RR10454</b>
<p><b>TOMAIA</b> Pelle pull-up idrorepellente</p> <p><b>PUNTALE</b> AirToe Composite <b>ANTIPERFORAZIONE</b> Save &amp; Flex® PLUS <b>COPRISOTTOPIEDE</b> Action Dry</p> <p><b>SUOLA</b> PU/PU <b>MISURE</b> dalla 38 alla 47</p> <p><b>Copripuntale di rinforzo in poliuretano</b></p>		
		(D)

<b>IRON</b>	<b>RS S3 HRO HI SRC CI</b>	<b>RR10564</b>
<p><b>TOMAIA</b> Pelle pull-up ingrassato, idrorepellente</p> <p><b>PUNTALE</b> AirToe Composite <b>ANTIPERFORAZIONE</b> Save &amp; Flex® PLUS <b>COPRISOTTOPIEDE</b> Action Dry</p> <p><b>SUOLA</b> PU/VIBRAM <b>MISURE</b> dalla 38 alla 47</p> <p><b>METAL FREE</b></p> <p><b>Thinsulate</b> thermal insulation</p> <p><b>Vibram</b></p> <p><b>HRO ≥ 300° C</b></p>		
		(C)

<b>GREENLAND UK</b>	<b>S3 SRC</b>	<b>RR10364</b>
<p><b>TOMAIA</b> Pelle pull-up idrorepellente, copripuntale di rinforzo in poliuretano</p> <p><b>PUNTALE</b> AirToe Composite <b>ANTIPERFORAZIONE</b> Save &amp; Flex® PLUS <b>COPRISOTTOPIEDE</b> Action Dry</p> <p><b>SUOLA</b> PU/PU <b>MISURE</b> dalla 35 alla 48</p> <p><b>METAL FREE</b></p> <p><b>Copripuntale di rinforzo in poliuretano</b></p>		
		(D)

<b>QUEBEC UK</b>	<b>S3 SRC</b>	<b>RR20364</b>
<p><b>TOMAIA</b> Pelle pull-up idrorepellente, copripuntale di rinforzo in poliuretano</p> <p><b>PUNTALE</b> AirToe Composite <b>ANTIPERFORAZIONE</b> Save &amp; Flex® PLUS <b>COPRISOTTOPIEDE</b> Action Dry</p> <p><b>SUOLA</b> PU/PU <b>MISURE</b> dalla 35 alla 47</p> <p><b>METAL FREE</b></p> <p><b>Copripuntale di rinforzo in poliuretano</b></p>		
		(D)

<b>CALGARY UK</b>	<b>S3 SRC</b>	<b>RR70374</b>
<p><b>TOMAIA</b> Pelle pull-up idrorepellente, copripuntale di rinforzo in poliuretano</p> <p><b>PUNTALE</b> AirToe Composite <b>ANTIPERFORAZIONE</b> Save &amp; Flex® PLUS <b>COPRISOTTOPIEDE</b> Action Dry</p> <p><b>SUOLA</b> PU/PU <b>MISURE</b> dalla 38 alla 47</p> <p><b>METAL FREE</b></p> <p><b>Copripuntale di rinforzo in poliuretano</b></p>		
		(D)

<b>ALASKA UK</b>	<b>S3 SRC CI</b>	<b>RR40384</b>
<p><b>TOMAIA</b> Pelle pull-up idrorepellente, copripuntale di rinforzo in poliuretano</p> <p><b>PUNTALE</b> AirToe Composite <b>ANTIPERFORAZIONE</b> Save &amp; Flex® PLUS <b>COPRISOTTOPIEDE</b> Action Dry</p> <p><b>SUOLA</b> PU/PU <b>MISURE</b> dalla 38 alla 47</p> <p><b>FODERA</b> Lana ecologica</p> <p><b>Copripuntale di rinforzo in poliuretano</b></p>		
		(D)





## HIGH & SOFT

Questa linea è nata per le donne che, anche nella vita lavorativa, vogliono sentirsi a loro agio, belle ed eleganti, come nella vita di tutti i giorni...

In alcuni modelli è stato inserito il plantare estraibile **PUSH UP** realizzato con speciale materiale "memory", in sinergia con la suola, darà non solo la sensazione di morbidezza e comodità, ma anche l'effetto "altezza" sollevando il corpo di 50 millimetri...



FODERA A  
TUNNEL D'ARIA



PUNTALE DI SICUREZZA



SOLETTA  
ANTIPERFORAZIONE  
'NO METAL'



SOTTOPIEDE ANATOMICO



SOTTOPIEDE ANATOMICO  
ABBINATO AD UN INSERTO  
ANTIFATICA



### BREEZE GRIP

SB-E-A-FO SRC

UW60011

#### TOMAIA

Microfibra Lucky

#### PUNTALE

AirToe Composite

#### ANTIPERFORAZIONE

Non presente

#### COPRISOTTOPIEDE

White Ergo Dry

#### SUOLA

PU/PU

#### MISURE

dalla 35 alla 42



### SINERGY GRIP

SB-E-A-FO SRC

UW60021

#### TOMAIA

Microfibra Lucky

#### PUNTALE

AirToe Composite

#### ANTIPERFORAZIONE

Non presente

#### COPRISOTTOPIEDE

White Ergo Dry

#### SUOLA

PU/PU

#### MISURE

dalla 35 alla 42



### TROPHY

S1P SRC

SN20056

#### TOMAIA

CANVAS extra-strong  
traspirante con inserti  
in morbida pelle  
scamosciata

#### PUNTALE

AirToe Aluminium

#### ANTIPERFORAZIONE

Save & Flex® PLUS

#### COPRISOTTOPIEDE

U-Power original

#### SUOLA

PU/PU LIGHT GRIP

#### MISURE

dalla 35 alla 42



### MICHELLE

S1P SRC ESD

RV20086

#### TOMAIA

Nylon traspirante e protezione  
della punta in film antiabrasione

#### PUNTALE

AirToe Aluminium

#### ANTIPERFORAZIONE

Sottopiede antiforo ultra leggero

#### COPRISOTTOPIEDE

U-Power original

#### SUOLA

Mescola PU di nuova  
generazione

#### MISURE

dalla 35 alla 42



IVY	S1P SRC ESD	RN20126
<b>TOMAIA</b> Nylon traspirante e microfibra scamosciata con copripuntale di rinforzo in poliuretano <b>PUNTALE</b> AirToe Aluminium <b>ANTIPERFORAZIONE</b> Save & Flex® PLUS <b>COPRISOTTOPIEDE</b> <b>U-POWER</b> original <b>SUOLA</b> PU/PU e Infinergy® <b>MISURE</b> dalla 35 alla 42		

VEROK	S1P SRC ESD	RL20126
<b>TOMAIA</b> Nylon ultra traspirante e morbida pelle scamosciata <b>PUNTALE</b> AirToe Aluminium <b>ANTIPERFORAZIONE</b> Save & Flex® PLUS <b>COPRISOTTOPIEDE</b> <b>U-POWER</b> original <b>SUOLA</b> PU/PU e Infinergy® <b>MISURE</b> dalla 35 alla 42		

KATE	S1P SRC ESD	RS20176
<b>TOMAIA</b> Nylon ultra traspirante e morbida pelle scamosciata, collarino in Lycra® e tallonetta anti-shock <b>PUNTALE</b> AirToe Aluminium <b>ANTIPERFORAZIONE</b> Save & Flex® PLUS <b>COPRISOTTOPIEDE</b> <b>U-POWER</b> original <b>SUOLA</b> PU/PU e Infinergy® <b>MISURE</b> dalla 35 alla 42		

TOKYO	S1P SRC ESD	RI20176
<b>TOMAIA</b> Morbida pelle scamosciata forata, traspirante con inserti in mesh <b>PUNTALE</b> AirToe Composite <b>ANTIPERFORAZIONE</b> Save & Flex® PLUS <b>COPRISOTTOPIEDE</b> Antifatica <b>WOW2</b> <b>SUOLA</b> PU/PU, antiabrasione, antioleo, antiscivolo e antistatico <b>MISURE</b> dalla 35 alla 42		

CHERRY	S1P SRC ESD	RL20196
<b>TOMAIA</b> Nylon ultra traspirante e morbida pelle scamosciata <b>PUNTALE</b> AirToe Aluminium <b>ANTIPERFORAZIONE</b> Save & Flex® PLUS <b>COPRISOTTOPIEDE</b> <b>U-POWER</b> original <b>SUOLA</b> PU/PU e Infinergy® <b>MISURE</b> dalla 35 alla 42		

## RESISTENZA ALLO SCIVOLAMENTO



(A)

		VALORI NORMA	LEI&LEI
SRC (SRA+SRB)	SRA PIANO DI PROVA PIANO DI CERAMICA LUBRIFICANTE H <sub>2</sub> O + DETERGENTE	Pianta	0,32
		Tacco	0,28
		INCLINAZIONE 7°	
	SRB PIANO DI PROVA PIANO DI ACCIAIO LUBRIFICANTE GLICERINA	Pianta	0,18
		Tacco	0,13
		INCLINAZIONE 7°	

SYLVIE s ESD	S3S CI FO SR	RN20134
<b>TOMAIA</b> Microfibra bottalata, idrorepellente con copripuntale di rinforzo in poliuretano <b>PUNTALE</b> AirToe Aluminium <b>ANTIPERFORAZIONE</b> Save & Flex® PLUS <b>COPRISOTTOPIEDE</b> <b>U-POWER</b> original, in morbida pelle di vitello bianca <b>SUOLA</b> PU/PU e Infinergy® <b>MISURE</b> dalla 35 alla 42		



(B)

		VALORI NORMA	LEI&LEI
SRC (SRA+SRB)	SRA PIANO DI PROVA PIANO DI CERAMICA LUBRIFICANTE H <sub>2</sub> O + DETERGENTE	Pianta	0,32
		Tacco	0,28
		INCLINAZIONE 7°	
	SRB PIANO DI PROVA PIANO DI ACCIAIO LUBRIFICANTE GLICERINA	Pianta	0,18
		Tacco	0,13
		INCLINAZIONE 7°	

REQUISITI DI RESISTENZA ALLO SCIVOLAMENTO SECONDO LA EN ISO 20345:2011 CON METODO SECONDO LA EN 13287



LOLLY	S1P SRC ESD	RL20206
<b>TOMAIA</b> Nylon ultra traspirante e morbida pelle scamosciata <b>PUNTALE</b> AirToe Aluminium <b>ANTIPERFORAZIONE</b> Save & Flex® PLUS <b>COPRISOTTOPIEDE</b> <b>U-POWER</b> original <b>SUOLA</b> PU/PU e Infinergy® <b>MISURE</b> dalla 35 alla 42		

CANDY	S3 SRC CI ESD	RL20324
<b>TOMAIA</b> Pelle nabuk naturale bottalato, idrorepellente <b>PUNTALE</b> AirToe Aluminium <b>ANTIPERFORAZIONE</b> Save & Flex® PLUS <b>COPRISOTTOPIEDE</b> <b>U-POWER</b> original <b>SUOLA</b> PU/PU e Infinergy® <b>MISURE</b> dalla 35 alla 42		

POINT	S1P SRC ESD	RL20036
<b>TOMAIA</b> Nylon ultra traspirante e morbida pelle scamosciata <b>PUNTALE</b> AirToe Aluminium <b>ANTIPERFORAZIONE</b> Save & Flex® PLUS <b>COPRISOTTOPIEDE</b> <b>U-POWER</b> original <b>SUOLA</b> PU/PU e Infinergy® <b>MISURE</b> dalla 35 alla 42		

ADVENTURE	S1P SRC ESD	RL20076
<b>TOMAIA</b> Morbida pelle scamosciata forata <b>PUNTALE</b> AirToe Aluminium <b>ANTIPERFORAZIONE</b> Save & Flex® PLUS <b>COPRISOTTOPIEDE</b> <b>U-POWER</b> original <b>SUOLA</b> PU/PU e Infinergy® <b>MISURE</b> dalla 35 alla 42		

SUMMER	S1P SRC ESD	RL20346
<b>TOMAIA</b> Airnet ultra-traspirante e morbida pelle scamosciata <b>PUNTALE</b> AirToe Aluminium <b>ANTIPERFORAZIONE</b> Save & Flex® PLUS <b>COPRISOTTOPIEDE</b> <b>U-POWER</b> original <b>SUOLA</b> PU/PU e Infinergy® <b>MISURE</b> dalla 35 alla 42		

ULTRA	S1P SRC ESD	RL20476
<b>TOMAIA</b> Rete ultra traspirante con inserti in morbida pelle scamosciata <b>PUNTALE</b> AirToe Aluminium <b>ANTIPERFORAZIONE</b> Save & Flex® PLUS <b>COPRISOTTOPIEDE</b> <b>U-POWER</b> original <b>SUOLA</b> PU/PU e Infinergy® <b>MISURE</b> dalla 35 alla 42		

POINT CARPET	S1P SRC ESD	RC20036
<b>TOMAIA</b> Nylon ultra traspirante e morbida pelle scamosciata <b>PUNTALE</b> AirToe Aluminium <b>ANTIPERFORAZIONE</b> Save & Flex® PLUS <b>COPRISOTTOPIEDE</b> <b>WOW GEL</b> <b>SUOLA</b> PU/PU e Red Carpet <b>MISURE</b> dalla 35 alla 42		

ACTIVE CARPET	S1P SRC ESD	RC20066
<b>TOMAIA</b> Nylon ultra traspirante e morbida pelle scamosciata <b>PUNTALE</b> AirToe Aluminium <b>ANTIPERFORAZIONE</b> Save & Flex® PLUS <b>COPRISOTTOPIEDE</b> <b>WOW GEL</b> <b>SUOLA</b> PU/PU e Red Carpet <b>MISURE</b> dalla 35 alla 42		

ELECTRA	S1P SRC ESD	RU20156
<p><b>TOMAIA</b> Morbida pelle scamosciata forata</p> <p><b>PUNTALE</b> AirToe Aluminium</p> <p><b>ANTIPERFORAZIONE</b> Save &amp; Flex® PLUS</p> <p><b>COPRISOTTOPIEDE</b> U-POWER original</p> <p><b>SUOLA</b> PU/PU High Rebound in Elastopan di Basf</p> <p><b>MISURE</b> dalla 35 alla 42</p>		
		

SIRIO	S1P SRC ESD	RU20076
<p><b>TOMAIA</b> Morbida pelle scamosciata forata</p> <p><b>PUNTALE</b> AirToe Aluminium</p> <p><b>ANTIPERFORAZIONE</b> Save &amp; Flex® PLUS</p> <p><b>COPRISOTTOPIEDE</b> U-POWER original</p> <p><b>SUOLA</b> PU/PU High Rebound in Elastopan di Basf</p> <p><b>MISURE</b> dalla 35 alla 42</p>		
		

GEMINI	S1P SRC ESD	RU20026
<p><b>TOMAIA</b> Nylon ultra traspirante e morbida pelle scamosciata</p> <p><b>PUNTALE</b> AirToe Aluminium</p> <p><b>ANTIPERFORAZIONE</b> Save &amp; Flex® PLUS</p> <p><b>COPRISOTTOPIEDE</b> U-POWER original</p> <p><b>SUOLA</b> PU/PU High Rebound in Elastopan di Basf</p> <p><b>MISURE</b> dalla 35 alla 42</p>		
		

SHEDIR	S3 SRC CI ESD	RU20184
<p><b>TOMAIA</b> Pelle nabuk naturale bottalato, idrorepellente</p> <p><b>PUNTALE</b> AirToe Aluminium</p> <p><b>ANTIPERFORAZIONE</b> Save &amp; Flex® PLUS</p> <p><b>COPRISOTTOPIEDE</b> U-POWER original</p> <p><b>SUOLA</b> PU/PU High Rebound in Elastopan di Basf</p> <p><b>MISURE</b> dalla 35 alla 42</p>		
		

ELECTRA PLUS	S1P SRC ESD	RP20156
<p><b>TOMAIA</b> Morbida pelle scamosciata forata</p> <p><b>PUNTALE</b> AirToe Aluminium</p> <p><b>ANTIPERFORAZIONE</b> Save &amp; Flex® PLUS</p> <p><b>COPRISOTTOPIEDE</b> WOW GEL</p> <p><b>SUOLA</b> PU/PU High Rebound+inserto antifatica in Elastopan di Basf</p> <p><b>MISURE</b> dalla 35 alla 42</p>		
		

SIRIO PLUS	S1P SRC ESD	RP20076
<p><b>TOMAIA</b> Morbida pelle scamosciata forata</p> <p><b>PUNTALE</b> AirToe Aluminium</p> <p><b>ANTIPERFORAZIONE</b> Save &amp; Flex® PLUS</p> <p><b>COPRISOTTOPIEDE</b> WOW GEL</p> <p><b>SUOLA</b> PU/PU High Rebound+inserto antifatica in Elastopan di Basf</p> <p><b>MISURE</b> dalla 35 alla 42</p>		
		

GOING CARPET	S1P SRC ESD	RC20096
<p><b>TOMAIA</b> Morbida pelle scamosciata forata</p> <p><b>PUNTALE</b> AirToe Aluminium</p> <p><b>ANTIPERFORAZIONE</b> Save &amp; Flex® PLUS</p> <p><b>COPRISOTTOPIEDE</b> WOW GEL</p> <p><b>SUOLA</b> PU/PU e Red Carpet</p> <p><b>MISURE</b> dalla 38 alla 42</p>		
		

DORADO PLUS	S1P SRC ESD	RP20066
<p><b>TOMAIA</b> Morbida pelle scamosciata forata</p> <p><b>PUNTALE</b> AirToe Aluminium</p> <p><b>ANTIPERFORAZIONE</b> Save &amp; Flex® PLUS</p> <p><b>COPRISOTTOPIEDE</b> WOW GEL</p> <p><b>SUOLA</b> PU/PU High Rebound+inserto antifatica in Elastopan di Basf</p> <p><b>MISURE</b> dalla 35 alla 42</p>		
		





## MORE & LESS

Le calzature "PROFESSIONAL" by **U-Power** "Don't worry... be happy!" sono studiate per chi opera in ambienti di lavoro dove puntale e antiperforazione di sicurezza non sono indispensabili, mantenendo comunque gli standard di sicurezza richiesti dalla normativa UNI EN ISO 20347:2012. Calzature comode, leggere, con il battistrada delle suole resistenti agli idrocarburi, agli oli e antistatiche.

**+ Comode**  
**— Pesanti**  
**= PROFESSIONAL**

by **U-Power**  
 Don't worry... be happy!



FODERA A TUNNEL D'ARIA



SOTTOPIEDE ANATOMICO



FORMA ANATOMICA CON CALZATA 11 MONDOPOINT



### STING GRIP

02 FO SRC

UK10767

**TOMAIA**  
 Pelle nabuk naturale  
 bottalato, idrorepellente  
**PUNTALE**  
 Non presente  
**ANTIPERFORAZIONE**  
 Non presente  
**COPRISOTTOPIEDE**  
**U-POWER** original  
**SUOLA**  
 PU/PU  
**MISURE**  
 dalla 35 alla 47



(A)

### TONIC GRIP

02 FO SRC

UK20767

**TOMAIA**  
 Pelle nabuk naturale  
 bottalato, idrorepellente  
**PUNTALE**  
 Non presente  
**ANTIPERFORAZIONE**  
 Non presente  
**COPRISOTTOPIEDE**  
**U-POWER** original  
**SUOLA**  
 PU/PU  
**MISURE**  
 dalla 35 alla 47



(A)

### AIR

01 FO SRC

UK20749

**TOMAIA**  
 Morbida pelle  
 scamosciata forata  
**PUNTALE**  
 Non presente  
**ANTIPERFORAZIONE**  
 Non presente  
**COPRISOTTOPIEDE**  
**U-POWER** original  
**SUOLA**  
 PU/PU  
**MISURE**  
 dalla 38 alla 47



(A)

### COMFORT GRIP

01 FO SRC

UK20759

**TOMAIA**  
 Morbida pelle  
 scamosciata forata  
**PUNTALE**  
 Non presente  
**ANTIPERFORAZIONE**  
 Non presente  
**COPRISOTTOPIEDE**  
**U-POWER** original  
**SUOLA**  
 PU/PU U-GRIP®  
**MISURE**  
 dalla 38 alla 47



(A)

## RESISTENZA ALLO SCIVOLAMENTO

SRC (SRA+SRB)	SRA PIANO DI PROVA PIANO DI CERAMICA LUBRIFICANTE H <sub>2</sub> O + DETERGENTE	Pianta	VALORI NORMA PROFESSIONAL		A
			IV		
	SRB PIANO DI PROVA PIANO DI ACCIAIO LUBRIFICANTE GLICERINA	Pianta	IV		
			IV		
		Tacco INCLINAZIONE 7°	IV		
			IV		

SRC (SRA+SRB)	SRA PIANO DI PROVA PIANO DI CERAMICA LUBRIFICANTE H <sub>2</sub> O + DETERGENTE	Pianta	VALORI NORMA PROFESSIONAL		(B)	
			≥	0,32		0,39
			IV	0,28		0,31
			Tacco INCLINAZIONE 7°	IV		0,20
SRB PIANO DI PROVA PIANO DI ACCIAIO LUBRIFICANTE GLICERINA	Pianta	≥	0,18	0,20		
		IV	0,13	0,16		
		Tacco INCLINAZIONE 7°	IV	0,13	0,16	
		Tacco INCLINAZIONE 7°	IV	0,13	0,16	

REQUISITI DI RESISTENZA ALLO SCIVOLAMENTO SECONDO LA  
EN ISO 20345:2011 CON METODO SECONDO LA EN 13287

PU/PU TECNOPOLIMERO  
LAST-GENERATION  
U-GRIP®

PU/PU SUPER GRIP SOLE



SOFT

02 FO SRC

TE20197

## TOMAIA

Safety Dry idrorepellente

## PUNTALE

Non presente

## ANTIPERFORAZIONE

Non presente

## COPRISOTTOPIEDE

Flat-Fit

## SUOLA

PU/PU

## MISURE

dalla 35 alla 47



PESO:

400 gr.

SAFETY  
DRYMETAL  
FREE 100%

B





## SOLUZIONI TECNICHE SPECIFICHE

Le calzature della linea **U-SPECIAL** sono pensate per gli utilizzatori che operano in ambienti ad alto rischio. Ambienti che richiedono delle calzature che rispondano alle norme di sicurezza e dotate di **soluzioni tecniche specifiche**.



FODERA A TUNNEL D'ARIA



PUNTALE DI SICUREZZA



PUNTALE DI SICUREZZA



SOLETTA ANTIPERFORAZIONE "NO METAL"



WHITE ERGODRY



FORMA ANATOMICA CON CALZATA 11 MONDOPOINT



### DEPP

### RS S3 M HRO HI SRC

SO10223

#### TOMAIA

Pelle grana mina, idrorepellente

#### PUNTALE

AirToe Composite ANTIPERFORAZIONE

Lamina acciaio ergonomica

#### COPRISOTTOPIEDE

Ergo Dry

#### SUOLA

PU/VIBRAM

#### MISURE

dalla 38 alla 47



HRO ≥ 300° C

### BULLS

### S3 HRO HI SRC

SO10213

#### TOMAIA

Pelle grana mina, idrorepellente

#### PUNTALE

AirToe Composite ANTIPERFORAZIONE

Lamina acciaio ergonomica

#### COPRISOTTOPIEDE

Ergo Dry

#### SUOLA

PU/VIBRAM

#### MISURE

dalla 38 alla 47



HRO ≥ 300° C

### ENOUGH

### S3 SRC

UW10164

TOMAIA, pezzo unico impermeabile

New Safety Dry, idrorepellente, traspirante

#### PUNTALE

AirToe Composite ANTIPERFORAZIONE

Save & Flex® PLUS

#### COPRISOTTOPIEDE

White Ergo Dry

#### SUOLA

PU/PU

#### MISURE

dalla 35 alla 47



### OXFORD

### S3 SRC

UW20094

#### TOMAIA

New Safety Dry, idrorepellente, traspirante

#### PUNTALE

AirToe Composite ANTIPERFORAZIONE

Save & Flex® PLUS

#### COPRISOTTOPIEDE

White Ergo Dry

#### SUOLA

PU/PU

#### MISURE

dalla 35 alla 47





## ESSENZIALI & FUNZIONALI

Per te che cerchi un prodotto essenziale ma non vuoi rinunciare alla **funzionalità**, abbiamo progettato **STEP ONE**, una linea "NO-BASIC" che non ti farà rinunciare a niente... il **Forced Ventilation System**, farà respirare i tuoi piedi e lo **Stress Out** ti accompagnerà, senza stancarti, per tutta la giornata. Lasciati conquistare dal loro **design** accattivante e dal **prezzo** estremamente interessante.



FODERA A TUNNEL D'ARIA



PUNTALE DI SICUREZZA



SOTTOPIEDE ANATOMICO



FORMA ANATOMICA CON CALZATA 11 MONDOPOINT



### CHECK

S1P SRC

S010115

#### TOMAIA

Morbida pelle scamosciata con inserti in Textile ultra traspirante

#### PUNTALE

AirToe Composite

#### ANTIPERFORAZIONE

Lamina acciaio

ergonomica

#### COPRISOTTOPIEDE

Ergo Dry

#### SUOLA

PU/PU

#### MISURE

dalla 35 alla 48



### CONTROL

S1P SRC

S020115

#### TOMAIA

Morbida pelle scamosciata con inserti in Textile ultra traspirante

#### PUNTALE

AirToe Composite

#### ANTIPERFORAZIONE

Lamina acciaio

ergonomica

#### COPRISOTTOPIEDE

Ergo Dry

#### SUOLA

PU/PU

#### MISURE

dalla 35 alla 48



### PREMIERE

S3 SRC

S010104

#### TOMAIA

Pelle grana mina, idrorepellente con inserti in Textile ultra traspirante

#### PUNTALE

AirToe Composite

#### ANTIPERFORAZIONE

Lamina acciaio

ergonomica

#### COPRISOTTOPIEDE

Ergo Dry

#### SUOLA

PU/PU

#### MISURE

dalla 38 alla 47



### SOLID

S3 SRC

S020104

#### TOMAIA

Pelle grana mina, idrorepellente con inserti in Textile ultra traspirante

#### PUNTALE

AirToe Composite

#### ANTIPERFORAZIONE

Lamina acciaio

ergonomica

#### COPRISOTTOPIEDE

Ergo Dry

#### SUOLA

PU/PU

#### MISURE

dalla 35 alla 47





DEPP	RS S3 M HRO HI SRC	S010223
<b>TOMAIA</b> Pelle grana mina, idrorepellente <b>PUNTALE</b> AirToe Composite <b>ANTIPERFORAZIONE</b> Lamina acciaio ergonomica <b>COPRISOTTOPIEDE</b> Ergo Dry <b>SUOLA</b> <b>PU/VIBRAM</b> <b>MISURE</b> dalla 38 alla 47	   <b>PROTEZIONE DEL METATARSO</b> <b>HRO ≥ 300° C</b>	

BULLS	S3 HRO HI SRC	S010213
<b>TOMAIA</b> Pelle grana mina, idrorepellente <b>PUNTALE</b> AirToe Composite <b>ANTIPERFORAZIONE</b> Lamina acciaio ergonomica <b>COPRISOTTOPIEDE</b> Ergo Dry <b>SUOLA</b> <b>PU/VIBRAM</b> <b>MISURE</b> dalla 38 alla 47	   <b>HRO ≥ 300° C</b>	

INNOVATION	RS S3 SRC	S010633
<b>TOMAIA</b> Pelle grana mina, idrorepellente <b>PUNTALE</b> AirToe Composite <b>ANTIPERFORAZIONE</b> Lamina acciaio ergonomica <b>COPRISOTTOPIEDE</b> Ergo Dry <b>SUOLA</b> <b>PU/PU</b> <b>MISURE</b> dalla 38 alla 47	  	

PITUCON	S3 SRC	S010043
<b>TOMAIA</b> Pelle grana mina, idrorepellente <b>PUNTALE</b> AirToe Composite <b>ANTIPERFORAZIONE</b> Lamina acciaio ergonomica <b>COPRISOTTOPIEDE</b> Ergo Dry <b>SUOLA</b> <b>PU/PU</b> <b>MISURE</b> dalla 38 alla 47	  	

TAIGA	S3 SRC CI	S040013
<b>TOMAIA</b> Pelle grana mina, idrorepellente. Apertura con cerniera laterale <b>PUNTALE</b> AirToe Composite <b>ANTIPERFORAZIONE</b> Lamina acciaio ergonomica <b>COPRISOTTOPIEDE</b> Ergo Dry <b>SUOLA</b> <b>PU/PU</b> <b>MISURE</b> dalla 38 alla 47	<b>FODERA</b> Lana ecologica <b>Apertura con zip laterale</b>    	

NORDIC PLUS	S3 SRC CI	S040053
<b>TOMAIA</b> Pelle pull-up ingrassato, idrorepellente <b>PUNTALE</b> AirToe Composite <b>ANTIPERFORAZIONE</b> Lamina acciaio ergonomica <b>COPRISOTTOPIEDE</b> Ergo Dry <b>SUOLA</b> <b>PU/PU</b> <b>MISURE</b> dalla 38 alla 47	<b>Thinsulate thermal insulation</b>   	



A

## RESISTENZA ALLO SCIVOLAMENTO

SRC (SRA+SRB)	SRA PIANO DI PROVA PIANO DI CERAMICA LUBRIFICANTE H <sub>2</sub> O + DETERGENTE	Pianta	VALORI NORMA	STEP ONE
			IV	
	SRB PIANO DI PROVA PIANO DI ACCIAIO LUBRIFICANTE GLICERINA	Pianta	0,32	<b>0,43</b>
		Tacco INCLINAZIONE 7°	0,28	<b>0,31</b>

REQUISITI DI RESISTENZA ALLO SCIVOLAMENTO SECONDO LA EN ISO 20345:2011 CON METODO SECONDO LA EN 13287



B

## RESISTENZA ALLO SCIVOLAMENTO

SRC (SRA+SRB)	SRA PIANO DI PROVA PIANO DI CERAMICA LUBRIFICANTE H <sub>2</sub> O + DETERGENTE	Pianta	VALORI NORMA	STEP ONE
			IV	
	SRB PIANO DI PROVA PIANO DI ACCIAIO LUBRIFICANTE GLICERINA	Pianta	0,32	<b>0,54</b>
		Tacco INCLINAZIONE 7°	0,28	<b>0,37</b>

REQUISITI DI RESISTENZA ALLO SCIVOLAMENTO SECONDO LA EN ISO 20345:2011 CON METODO SECONDO LA EN 13287

LATITUDE UK	RS S3 SRC	S010683
<b>TOMAIA</b> Pelle pull-up idrorepellente, copripuntale di rinforzo in poliuretano <b>PUNTALE</b> AirToe Composite <b>ANTIPERFORAZIONE</b> Lamina acciaio ergonomica <b>COPRISOTTOPIEDE</b> Ergo Dry <b>SUOLA</b> PU/PU <b>MISURE</b> dalla 35 alla 47		 <b>Copripuntale di rinforzo in poliuretano</b>

MERIDIANE UK	S3 SRC	S020683
<b>TOMAIA</b> Pelle pull-up idrorepellente, copripuntale di rinforzo in poliuretano <b>PUNTALE</b> AirToe Composite <b>ANTIPERFORAZIONE</b> Lamina acciaio ergonomica <b>COPRISOTTOPIEDE</b> Ergo Dry <b>SUOLA</b> PU/PU <b>MISURE</b> dalla 38 alla 47		 <b>Copripuntale di rinforzo in poliuretano</b>

CURTISS	S1 SRC	S020181
<b>TOMAIA</b> Morbida pelle scamosciata forata <b>PUNTALE</b> AirToe Composite <b>ANTIPERFORAZIONE</b> Non presente <b>COPRISOTTOPIEDE</b> Ergo Dry <b>SUOLA</b> PU/PU <b>MISURE</b> dalla 35 alla 47		 

APRIL	S1P SRC	S020485
<b>TOMAIA</b> Morbida pelle scamosciata forata <b>PUNTALE</b> AirToe Composite <b>ANTIPERFORAZIONE</b> Lamina acciaio ergonomica <b>COPRISOTTOPIEDE</b> Ergo Dry <b>SUOLA</b> PU/PU <b>MISURE</b> dalla 38 alla 47		 

SOYUZ	S1P SRC	S030015
<b>TOMAIA</b> Morbida pelle scamosciata forata <b>PUNTALE</b> AirToe Composite <b>ANTIPERFORAZIONE</b> Lamina acciaio ergonomica <b>COPRISOTTOPIEDE</b> Ergo Dry <b>SUOLA</b> PU/PU <b>MISURE</b> dalla 36 alla 48		 

SONG	S1 SRC	S030011
<b>TOMAIA</b> Morbida pelle scamosciata forata <b>PUNTALE</b> AirToe Composite <b>ANTIPERFORAZIONE</b> Non presente <b>COPRISOTTOPIEDE</b> Ergo Dry <b>SUOLA</b> PU/PU <b>MISURE</b> dalla 36 alla 48		 



## RESISTENZA ALLO SCIVOLAMENTO

SRC (SRA+SRB)	SRA PIANO DI PROVA PIANO DI CERAMICA LUBRIFICANTE H <sub>2</sub> O + DETERGENTE	Pianta	VALORI NORMA ≧	STEP ONE
		Tacco INCLINAZIONE 7°	0,28	0,32
SRB PIANO DI PROVA PIANO DI ACCIAIO LUBRIFICANTE GLICERINA	Pianta	VALORI NORMA ≧	STEP ONE	
		Tacco INCLINAZIONE 7°	0,13	0,21

REQUISITI DI RESISTENZA ALLO SCIVOLAMENTO SECONDO LA EN ISO 20345:2011 CON METODO SECONDO LA EN 13287



## RESISTENZA ALLO SCIVOLAMENTO

SRC (SRA+SRB)	SRA PIANO DI PROVA PIANO DI CERAMICA LUBRIFICANTE H <sub>2</sub> O + DETERGENTE	Pianta	VALORI NORMA ≧	STEP ONE
		Tacco INCLINAZIONE 7°	0,28	0,43
SRB PIANO DI PROVA PIANO DI ACCIAIO LUBRIFICANTE GLICERINA	Pianta	VALORI NORMA ≧	STEP ONE	
		Tacco INCLINAZIONE 7°	0,13	0,24

REQUISITI DI RESISTENZA ALLO SCIVOLAMENTO SECONDO LA EN ISO 20345:2011 CON METODO SECONDO LA EN 13287





## SEMPLICEMENTE SICURE

Se cerchi una calzatura di sicurezza **classica e robusta** con un'eccellente rapporto **qualità/prezzo**, la collezione **STYLE & JOB** è la soluzione ideale per te.

wingtex

FODERA A TUNNEL D'ARIA

Natural  
CONFORT11

FORMA ANATOMICA CON  
ALZATA 11 MONDOPOINT

### DESERT

S1P SRC

BC10415

#### TOMAIA

Pelle scamosciata  
con inserti Textile ultra  
traspirante

#### PUNTALE

Acciaio

#### ANTIPERFORAZIONE

Lamina acciaio  
ergonomica

#### COPRISOTTOPIEDE

Flat-Fit

#### SUOLA

PU/PU

#### MISURE

dalla 35 alla 48



(B)

### OASIS

S1P SRC

BC20415

#### TOMAIA

Pelle scamosciata  
con inserti Textile ultra  
traspirante

#### PUNTALE

Acciaio

#### ANTIPERFORAZIONE

Lamina acciaio  
ergonomica

#### COPRISOTTOPIEDE

Flat-Fit

#### SUOLA

PU/PU

#### MISURE

dalla 38 alla 47



(B)

### REAL

S1P SRC

BC10315

#### TOMAIA

Pelle scamosciata  
con inserti Textile ultra  
traspirante

#### PUNTALE

Acciaio

#### ANTIPERFORAZIONE

Lamina acciaio  
ergonomica

#### COPRISOTTOPIEDE

Flat-Fit

#### SUOLA

PU/PU

#### MISURE

dalla 35 alla 48



(B)

### TUDOR

S1P SRC

BC20315

#### TOMAIA

Pelle scamosciata  
con inserti Textile ultra  
traspirante

#### PUNTALE

Acciaio

#### ANTIPERFORAZIONE

Lamina acciaio  
ergonomica

#### COPRISOTTOPIEDE

Flat-Fit

#### SUOLA

PU/PU

#### MISURE

dalla 35 alla 48



(B)

**CROCODILE****S3 SRC****BC10423****TOMAIA**

Pelle stampata,  
idrorepellente.  
Allacciatura con stringhe

**PUNTALE**

Acciaio

**ANTIPERFORAZIONE**

Lamina acciaio  
ergonomica

**COPRISOTTOPIEDE**

Flat-Fit

**SUOLA**

PU/PU

**MISURE**

dalla 38 alla 48



(B)

**REPTILE****RS S3 SRC****BC10033****TOMAIA**

Pelle stampata,  
idrorepellente

**PUNTALE**

Acciaio

**ANTIPERFORAZIONE**

Lamina acciaio  
ergonomica

**COPRISOTTOPIEDE**

Flat-Fit

**SUOLA**

PU/PU

**MISURE**

dalla 35 alla 48



(B)

**TONGUE****S3 SRC****BC20023****TOMAIA**

Pelle stampata,  
idrorepellente

**PUNTALE**

Acciaio

**ANTIPERFORAZIONE**

Lamina acciaio  
ergonomica

**COPRISOTTOPIEDE**

Flat-Fit

**SUOLA**

PU/PU

**MISURE**

dalla 35 alla 48



(B)

**MAYON****S3 SRC****BC10473****TOMAIA**

Pelle stampata,  
idrorepellente

**PUNTALE**

Acciaio

**ANTIPERFORAZIONE**

Lamina acciaio  
ergonomica

**COPRISOTTOPIEDE**

Flat-Fit

**SUOLA**

PU/PU

**MISURE**

dalla 35 alla 48



(B)

**MAUNA****S3 SRC****BC20473****TOMAIA**

Pelle stampata,  
idrorepellente

**PUNTALE**

Acciaio

**ANTIPERFORAZIONE**

Lamina acciaio  
ergonomica

**COPRISOTTOPIEDE**

Flat-Fit

**SUOLA**

PU/PU

**MISURE**

dalla 38 alla 47



(B)

**KATMAI UK****S3 SRC****BC10483****TOMAIA**

Pelle pull-up idrorepellente,  
copripuntale di rinforzo in  
poliuretano

**PUNTALE**

Acciaio

**ANTIPERFORAZIONE**

Lamina acciaio  
ergonomica

**COPRISOTTOPIEDE**

Flat-Fit

**SUOLA**

PU/PU

**MISURE**

dalla 35 alla 48



Copripuntale  
di rinforzo in  
poliuretano

(B)



TANNER	RS S1P SRC	BC10345
<b>TOMAIA</b> Pelle stampata <b>PUNTALE</b> Acciaio <b>ANTIPERFORAZIONE</b> Lamina acciaio ergonomica <b>COPRISOTTOPIEDE</b> Flat-Fit <b>SUOLA</b> PU/PU <b>MISURE</b> dalla 38 alla 47		

(A)

TEAM	S1P SRC	BC20345
<b>TOMAIA</b> Pelle stampata <b>PUNTALE</b> Acciaio <b>ANTIPERFORAZIONE</b> Lamina acciaio ergonomica <b>COPRISOTTOPIEDE</b> Flat-Fit <b>SUOLA</b> PU/PU <b>MISURE</b> dalla 35 alla 47		

(A)

BOSS	S1P SRC	BC20305
<b>TOMAIA</b> Pelle scamosciata blue forata <b>PUNTALE</b> Acciaio <b>ANTIPERFORAZIONE</b> Lamina acciaio ergonomica <b>COPRISOTTOPIEDE</b> Flat-Fit <b>SUOLA</b> PU/PU <b>MISURE</b> dalla 35 alla 47		

(A)

DREAM	S1P SRC	BC20335
<b>TOMAIA</b> Pelle scamosciata taupe forata <b>PUNTALE</b> Acciaio <b>ANTIPERFORAZIONE</b> Lamina acciaio ergonomica <b>COPRISOTTOPIEDE</b> Flat-Fit <b>SUOLA</b> PU/PU <b>MISURE</b> dalla 35 alla 47		

(A)

## RESISTENZA ALLO SCIVOLAMENTO



		VALORI NORMA	STYLE&JOB	(A)
SRC (SRA+SRB)	<b>SRA</b>			
	PIANO DI PROVA			
	PIANO DI CERAMICA			
	LUBRIFICANTE			
	H <sub>2</sub> O + DETERGENTE			
	Pianta	≥ 0,32	0,35	
	<b>Tacco</b>			(A)
	INCLINAZIONE 7°	≥ 0,28	0,30	
	Pianta	≥ 0,18	0,20	
	<b>Tacco</b>			
	INCLINAZIONE 7°	≥ 0,13	0,15	

		VALORI NORMA	STYLE&JOB	(B)
SRC (SRA+SRB)	<b>SRA</b>			
	PIANO DI PROVA			
	PIANO DI CERAMICA			
	LUBRIFICANTE			
	H <sub>2</sub> O + DETERGENTE			
	Pianta	≥ 0,32	0,41	
	<b>Tacco</b>			(B)
	INCLINAZIONE 7°	≥ 0,28	0,33	
	Pianta	≥ 0,18	0,18	
	<b>Tacco</b>			
	INCLINAZIONE 7°	≥ 0,13	0,14	

REQUISITI DI RESISTENZA ALLO SCIVOLAMENTO SECONDO LA  
EN ISO 20345:2011 CON METODO SECONDO LA EN 13287

**ROTATIONAL****S1P SRC****BC20035**

**TOMAIA**  
Pelle scamosciata grigia  
forata  
**PUNTALE**  
Acciaio  
**ANTIPERFORAZIONE**  
Lamina acciaio  
ergonomica  
**COPRISOTTOPIEDE**  
Flat-Fit  
**SUOLA**  
PU/PU  
**MISURE**  
dalla 35 alla 48



(A)

**FOX****S1 SRC****BC20031**

**TOMAIA**  
Pelle scamosciata grigia  
forata  
**PUNTALE**  
Acciaio  
**ANTIPERFORAZIONE**  
Non presente  
**COPRISOTTOPIEDE**  
Flat-Fit  
**SUOLA**  
PU/PU  
**MISURE**  
dalla 35 alla 47



(A)

**MAGIC****S1P SRC****BC30335**

**TOMAIA**  
Pelle scamosciata grigia  
forata  
**PUNTALE**  
Acciaio  
**ANTIPERFORAZIONE**  
Lamina acciaio  
ergonomica  
**COPRISOTTOPIEDE**  
Flat-Fit  
**SUOLA**  
PU/PU  
**MISURE**  
dalla 35 alla 48



(A)

**FAIRY****S1 SRC****BC30331**

**TOMAIA**  
Pelle scamosciata grigia  
forata  
**PUNTALE**  
Acciaio  
**ANTIPERFORAZIONE**  
Non presente  
**COPRISOTTOPIEDE**  
Flat-Fit  
**SUOLA**  
PU/PU  
**MISURE**  
dalla 35 alla 47



(A)

**BETTER****S1P SRC****BC20576**

**TOMAIA**  
Pelle scamosciata blue  
con inserti Textile ultra  
traspirante  
**PUNTALE**  
Acciaio  
**ANTIPERFORAZIONE**  
Save & Flex® **PLUS**  
**COPRISOTTOPIEDE**  
Flat-Fit  
**SUOLA**  
PU/PU  
**MISURE**  
dalla 38 alla 47



(B)

**BELL****S1P SRC****BC20566**

**TOMAIA**  
Pelle scamosciata grigia  
con inserti Textile ultra  
traspirante  
**PUNTALE**  
Acciaio  
**ANTIPERFORAZIONE**  
Save & Flex® **PLUS**  
**COPRISOTTOPIEDE**  
Flat-Fit  
**SUOLA**  
PU/PU  
**MISURE**  
dalla 38 alla 47



(B)





## BEST PRICE

Vi proponiamo una selezione di articoli a **prezzi assolutamente competitivi**, senza rinunciare alla qualità e alla sicurezza che contraddistinguono tutti i nostri prodotti. High quality... BEST PRICE by U-POWER.

**Natural**  
CONFORT<sup>11</sup>

FORMA ANATOMICA CON  
ALZATA 11 MONDOPOINT

### SAFE

RS S3 SRC

UE10013

**TOMAIA**  
Pelle stampata,  
idrorepellente  
**PUNTALE**  
Acciaio  
**ANTIPERFORAZIONE**  
Lamina acciaio  
ergonomica  
**COPRISOTTOPIEDE**  
Flat-Fit  
**SUOLA**  
PU/PU  
**MISURE**  
dalla 35 alla 48



(A)

### SIMPLE

S3 SRC

UE20013

**TOMAIA**  
Pelle stampata,  
idrorepellente  
**PUNTALE**  
Acciaio  
**ANTIPERFORAZIONE**  
Lamina acciaio  
ergonomica  
**COPRISOTTOPIEDE**  
Flat-Fit  
**SUOLA**  
PU/PU  
**MISURE**  
dalla 35 alla 48



(A)

### SAFE UK

S3 SRC

UE10123

**TOMAIA**  
Pelle stampata,  
idrorepellente  
**PUNTALE**  
Acciaio  
**ANTIPERFORAZIONE**  
Lamina acciaio  
ergonomica  
**COPRISOTTOPIEDE**  
Flat-Fit  
**SUOLA**  
PU/PU  
**MISURE**  
dalla 35 alla 48



(A)

### MOVIDA

S1P SRC

UE20025

**TOMAIA**  
Pelle scamosciata forata  
**PUNTALE**  
Acciaio  
**ANTIPERFORAZIONE**  
Lamina acciaio  
ergonomica  
**COPRISOTTOPIEDE**  
Flat-Fit  
**SUOLA**  
PU/PU  
**MISURE**  
dalla 35 alla 48



(A)

RESISTENZA ALLO SCIVOLAMENTO



SRC (SRA+SRB)		VALORI NORMA		ENTRY
SRA	PIANO DI PROVA PIANO DI CERAMICA LUBRIFICANTE H <sub>2</sub> O + DETERGENTE	Pianta	0,32	0,35
		Tacco INCLINAZIONE 7°	0,28	0,30
SRB	PIANO DI PROVA PIANO DI ACCIAIO LUBRIFICANTE GLICERINA	Pianta	0,18	0,20
		Tacco INCLINAZIONE 7°	0,13	0,15

SRC (SRA+SRB)		VALORI NORMA		ENTRY
SRA	PIANO DI PROVA PIANO DI CERAMICA LUBRIFICANTE H <sub>2</sub> O + DETERGENTE	Pianta	0,32	0,39
		Tacco INCLINAZIONE 7°	0,28	0,31
SRB	PIANO DI PROVA PIANO DI ACCIAIO LUBRIFICANTE GLICERINA	Pianta	0,18	0,20
		Tacco INCLINAZIONE 7°	0,13	0,16

REQUISITI DI RESISTENZA ALLO SCIVOLAMENTO SECONDO LA EN ISO 20345:2011 CON METODO SECONDO LA EN 13287

**REPLY**

**S2 SRC**

**UE20192**

**TOMAIA**  
New Safety Dry  
idrorepellente  
**PUNTALE**  
Acciaio  
**ANTIPERFORAZIONE**  
Non presente  
**COPRISOTTOPIEDE**  
Flat-Fit  
**SUOLA**  
PU/PU  
**MISURE**  
dalla 35 alla 47





**LUCKY**

**S1 SRC**

**UE20191**

**TOMAIA**  
Microfibra Lucky  
**PUNTALE**  
Acciaio  
**ANTIPERFORAZIONE**  
Non presente  
**COPRISOTTOPIEDE**  
Flat-Fit  
**SUOLA**  
PU/PU  
**MISURE**  
dalla 35 alla 47







# MERCHANDISING



## STRINGA

- ST1N100** NERO  
cm 100 - conf. 1 paio
- ST1N120** NERO  
cm 120 - conf. 1 paio
- ST1N140** NERO  
cm 140 - conf. 1 paio



## STRINGA

- ST1A100** ARGENTO  
cm 100 - conf. 1 paio
- ST1A120** ARGENTO  
cm 120 - conf. 1 paio
- ST1A140** ARGENTO  
cm 140 - conf. 1 paio



## STRINGA

- ST1G100** GRIGIO RIC NERO  
cm 100 - conf. 1 paio
- ST1G120** GRIGIO RIC NERO  
cm 120 - conf. 1 paio
- ST1G140** GRIGIO RIC NERO  
cm 140 - conf. 1 paio



## STRINGA

- ST1V100** VERDE FLUO  
cm 100 - conf. 1 paio
- ST1V120** VERDE FLUO  
cm 120 - conf. 1 paio
- ST1V140** VERDE FLUO  
cm 140 - conf. 1 paio



## STRINGA

- ST1F100** GIALLO  
cm 100 - conf. 1 paio
- ST1F120** GIALLO  
cm 120 - conf. 1 paio
- ST1F140** GIALLO  
cm 140 - conf. 1 paio



## STRINGA

- ST1O100** ARANCIONE FLUO  
cm 100 - conf. 1 paio
- ST1O120** ARANCIONE FLUO  
cm 120 - conf. 1 paio
- ST1O140** ARANCIONE FLUO  
cm 140 - conf. 1 paio



## STRINGA

- ST5N100** NERO  
cm 100 - conf. 5 paia
- ST5N120** NERO  
cm 120 - conf. 5 paia
- ST5N140** NERO  
cm 140 - conf. 5 paia



## STRINGA

- ST5G100** GRIGIO RIC NERO  
cm 100 - conf. 5 paia
- ST5G120** GRIGIO RIC NERO  
cm 120 - conf. 5 paia
- ST5G140** GRIGIO RIC NERO  
cm 140 - conf. 5 paia



## STRINGA

- ST5B100** BEIGE RIC B/C  
cm 100 - conf. 5 paia
- ST5B120** BEIGE RIC B/C  
cm 120 - conf. 5 paia
- ST5B140** BEIGE RIC B/C  
cm 140 - conf. 5 paia



## STRINGA

- ST5F100** GIALLO  
cm 100 - conf. 5 paia
- ST5F120** GIALLO  
cm 120 - conf. 5 paia
- ST5F140** GIALLO  
cm 140 - conf. 5 paia



## STRINGA

- ST5V100** VERDE FLUO  
cm 100 - conf. 5 paia
- ST5V120** VERDE FLUO  
cm 120 - conf. 5 paia
- ST5V140** VERDE FLUO  
cm 140 - conf. 5 paia



## STRINGA

- ST5O100** ARANCIONE FLUO  
cm 100 - conf. 5 paia
- ST5O120** ARANCIONE FLUO  
cm 120 - conf. 5 paia
- ST5O140** ARANCIONE FLUO  
cm 140 - conf. 5 paia



**BORSONE grande**

CODE: BC00001

Dimensioni

L75 x H38 x B35 cm



**BORSONE piccolo**

CODE: BC00017

Dimensioni

L40 x H40 x B20 cm





### STRINGA

**STOG100** GRIGIO RIC NERO  
cm 100 - conf. 10 paia

**STOG120** GRIGIO RIC NERO  
cm 120 - conf. 10 paia

**STOG140** GRIGIO RIC NERO  
cm 140 - conf. 10 paia



### STRINGA

**STOB100** BEIGE RIC B/C  
cm 100 - conf. 10 paia

**STOB120** BEIGE RIC B/C  
cm 120 - conf. 10 paia

**STOB140** BEIGE RIC B/C  
cm 140 - conf. 10 paia



### STRINGA

**STOA100** ARGENTO  
cm 100 - conf. 10 paia

**STOA120** ARGENTO  
cm 120 - conf. 10 paia

**STOA140** ARGENTO  
cm 140 - conf. 10 paia



### STRINGA

**STOV100** VERDE FLUO  
cm 100 - conf. 10 paia

**STOV120** VERDE FLUO  
cm 120 - conf. 10 paia

**STOV140** VERDE FLUO  
cm 140 - conf. 10 paia



### STRINGA

**STOF100** GIALLO  
cm 100 - conf. 10 paia

**STOF120** GIALLO  
cm 120 - conf. 10 paia

**STOF140** GIALLO  
cm 140 - conf. 10 paia



### STRINGA

**ST00100** ARANCIONE FLUO  
cm 100 - conf. 10 paia

**ST00120** ARANCIONE FLUO  
cm 120 - conf. 10 paia

**ST00140** ARANCIONE FLUO  
cm 140 - conf. 10 paia



### STRINGA

**STON100** NERO  
cm 100 - conf. 10 paia

**STON120** NERO  
cm 120 - conf. 10 paia

**STON140** NERO  
cm 140 - conf. 10 paia



### LEATHER GEL

**CS00300** COPRISOTTOPIEDE  
conf. singola  
MISURE: dalla 37 alla 48



### U-POWER ORIGINAL

**CS00607** COPRISOTTOPIEDE  
in pelle  
conf. singola  
MISURE: dalla 35 alla 48



### U-POWER ORIGINAL

**CS00608** COPRISOTTOPIEDE  
in poliuretano  
conf. singola  
MISURE: dalla 35 alla 48



### ACTION DRY

**CS00015** COPRISOTTOPIEDE  
conf. singola  
MISURE: dalla 35 alla 48



### ERGO DRY

**CS00100** COPRISOTTOPIEDE  
conf. singola  
MISURE: dalla 35 alla 48



### WOW + GEL

**CS00606** COPRISOTTOPIEDE  
in poliuretano  
conf. singola  
MISURE: dalla 35 alla 48



### WOW2

**CS00605** COPRISOTTOPIEDE  
in poliuretano  
conf. singola  
MISURE: dalla 35 alla 48



## GUIDA ALLE NORME EN ISO 20344:2011 EN ISO 20345:2011

Le Calzature per uso professionale a Norma EN ISO 20345:2011 sono contraddistinte da una "S" (dall'inglese Safety = Sicurezza) come Calzature di Sicurezza. La scarpa cosiddetta "di base" è marcata con le lettere "SB" (S = Sicurezza - "B" = Base). Questa Calzatura deve avere i seguenti requisiti minimi: • altezza del tomaio • puntale (lunghezza minima, base portante minima) • tomaia in pelle "crosta", microfibra e similare • fodera anteriore • sottopiede • suola in qualsiasi tipo di materiale, può essere liscia • il tomaio, nella calzatura bassa, può essere aperta nella zona del tallone. Nelle Calzature "SB" non sono mai comprensivi i seguenti requisiti se non specificati dettagliatamente: • antistaticità • assorbimento di energia del tacco • impermeabilità dinamica del tomaio • suola con tasselli • fodera posteriore • tomaio idrorepellente • lamina o tessuto antiforo. Vi indichiamo qui di seguito il significato della timbratura che potrete rilevare sulla calzatura.

Marcatura di conformità al Regolamento (UE) 2016/425  <b>CE</b> <b>EN ISO 20345:2011</b> Norma europea	Nome del fabbricante <b>U-POWER</b> <b>S3 SRC HRO HI</b> Classe di protezione Requisito di resistenza allo scivolamento Requisiti supplementari	Data di produzione <b>01/2023</b> <b>00000 - Reflex</b> Codice prodotto
--	--	--

L'anno di applicazione della marchiatura CE e il n° di identificazione del laboratorio che ne ha attestato l'idoneità sono stati soppressi con il D.L. del 02/01/1997 n° 10. Il n° di identificazione del laboratorio deve essere evidenziato sulla nota di utilizzo. - Dal 01/06/98 con l'entrata in vigore dell'EN 345:1 viene eliminata l'indicazione del Paese del Produttore.

Oltre ai Requisiti di Base ne sono previsti altri, come indicato nelle tabella seguente:

SIMBOLO CLASSE DI PROTEZIONE		EN ISO 20345:2011				EN ISO 20347:2012				EN ISO 20345:2011				EN ISO 20347:2012				Valori minimi richiesti EN ISO 20345:2011 + EN ISO 20347:2012
		SB	S1	S2	S3	OB	O1	O2	O3	S4	S5	O4	O5	S4	S5	O4	O5	
	Zona del tallone chiusa	0	●	●	●	0	●	●	●	●	●	●	●	●	●	●	●	
	Puntale resistente ad un urto di 200J	●	●	●	●	-	-	-	-	●	●	-	-	●	●	-	-	Rischio meccanico, protezione della punta del piede: caduta oggetti, urti del piede. Altezza dopo urto ≥ 14mm (misura 42)
	Puntale resistente a compressione statica di 15 kN	●	●	●	●	-	-	-	-	●	●	-	-	●	●	-	-	Rischio meccanico, protezione della punta del piede: caduta oggetti, urti al piede. Altezza dopo compressione ≥ 14mm (misura 42)
<b>A</b>	Calzatura Antistatica	0	●	●	●	0	●	●	●	●	●	●	●	●	●	●	●	Resistenza elettrica del fondo compressa tra 1x10 <sup>5</sup> OHM a 1x10 <sup>9</sup> OHM
<b>E</b>	Assorbimento di energia nella zona del tallone	0	●	●	●	0	●	●	●	●	●	●	●	●	●	●	●	Rischio meccanico: riduzione traumi al tallone derivanti da impatti o cadute da altezze limitate. Energia meccanica ≥ 20 Joule
<b>FO</b> ex ORO	Resistenza agli idrocarburi della suola	0	●	●	●	0	0	0	0	●	●	0	0	●	●	0	0	Incremento di volume del campione di suola < 12%
<b>WRU</b>	Penetrazione ed assorbimento d'acqua del tomaio	0	-	●	●	0	0	●	●	-	-	-	-	-	-	-	-	Resistenza alla penetrazione ed all'assorbimento di acqua dal tomaio Assorbimento H <sub>2</sub> O dopo 60' ≤ 30% H <sub>2</sub> O trasmessa dopo 60' ≤ 0,2 gr
<b>P</b>	Resistenza alla perforazione del fondo della calzatura	0	0	0	●	0	0	0	●	0	●	0	●	0	●	0	●	F ≥ 1100 N.
<b>CI</b>	Isolamento dal freddo del fondo della calzatura	0	0	0	0	0	0	0	0	0	0	0	0	0	0	0	0	Decremento T ≥ 10 °C in ambiente a -17 °C per 30'
<b>HI</b>	Isolamento dal calore del fondo della calzatura	0	0	0	0	0	0	0	0	0	0	0	0	0	0	0	0	Incremento T ≥ 22 °C appoggiata su piastra alla T di 150 °C per 30'
<b>C</b>	Calzatura conduttiva	0	-	-	-	0	-	-	-	-	-	-	-	-	-	-	-	Resistenza elettrica del fondo < 1x10 <sup>5</sup> OHM
<b>HRO</b>	Resistenza al calore per contatto della suola	0	0	0	0	0	0	0	0	0	0	0	0	0	0	0	0	Campione in contatto a 300 °C. per 60" - Non fonde
<b>AN</b>	Protezione della caviglia	0	0	0	0	0	0	0	0	0	0	0	0	0	0	0	0	Rischio meccanico, protezione caviglia: valore medio forza trasmessa ≥ 10 kN valore massimo < 15 kN
	Calzatura elettricamente isolante (Dielettrica)	0*	-	-	-	0	-	-	-	0	0	0	0	0	0	0	0	Classe 00 oppure Classe 0 - Norma CEI EN 50321
<b>WR</b>	Calzatura resistente all'acqua	0	0	0	0	0	0	0	0	-	-	-	-	-	-	-	-	Dopo 1000' passi o dopo 80' di ciclo dinamico automatico non deve entrare più di 3cm <sup>3</sup> di acqua (macchia)
<b>M</b>	Protezione metatarsale	0	0	0	0	-	-	-	-	0	0	-	-	0	0	-	-	Rischio meccanico, protezione metatarso: caduta oggetti, urti al piede. Altezza dopo urto ≥ 40 mm (misura 42)
<b>CR</b>	Resistenza al taglio del tomaio	0	0	0	0	0	0	0	0	0	0	0	0	0	0	0	0	Fattore I ≥ 2,5
<b>SRC</b>	(SRA+SRB) Requisito di antiscivolo	●	●	●	●	●	●	●	●	●	●	●	●	●	●	●	●	Protezione contro lo scivolamento su diverse superfici
<b>RS</b>	Rapido sfilamento (simbolo U-Power)																	

- = Requisito obbligatorio per la categoria indicata
- 0 = Requisito facoltativo aggiunto a quelli obbligatori, se riportato sulla marchiatura
- = Requisito non obbligatorio, controllare timbratura calzatura

Sotto la suola viene indicata la seguente informazione: - calzata

Sul solettino o sulla linguetta della scarpa sono apposti: - marchio del fabbricante - il codice articolo - il mese e l'anno di fabbricazione - le seguenti marchiature: vedi la marchiatura di conformità



## SAPER DISTINGUERE LE CALZATURE CLASSIFICATE "S" (EN ISO 20345:2011)

SB	Requisiti di BASE	
S1/01	Requisiti di BASE integrati da:	<ul style="list-style-type: none"> <li>• parte posteriore chiusa (anche calzatura bassa)</li> <li>• antistaticità</li> <li>• FO resistenza agli idrocarburi</li> <li>• capacità di assorbimento di energia del tallone</li> </ul>
S2/02	Requisiti di BASE + S1 integrati da:	<ul style="list-style-type: none"> <li>• impermeabilità dinamica del materiale uso tomaio</li> </ul>
S3/03	Requisiti di BASE + S2/02 integrati da:	<ul style="list-style-type: none"> <li>• lamina antiforo</li> <li>• suola con tasselli o scolpitura</li> </ul>
S4/04	Requisiti di BASE integrati da:	<ul style="list-style-type: none"> <li>• antistaticità</li> <li>• assorbimento di energia del tallone</li> <li>• FO resistenza agli idrocarburi</li> </ul>
S5	Requisiti di S4 integrati da:	<ul style="list-style-type: none"> <li>• lamina antiforo</li> <li>• suola con tasselli o scolpitura</li> </ul>

## RESISTENZA DELLA SUOLA ALLO SCIVOLAMENTO REQUISITI DI RESISTENZA ALLO SCIVOLAMENTO SECONDO LA EN ISO 20345:2011 CON METODO SECONDO LA EN 13287:2012

Simbolo di marcatura	Condizioni richieste previste dalla norma
<b>SRA</b> Piano di prova: <b>ceramica</b> Lubrificante: <b>H<sub>2</sub>O + detergente</b>	$\geq 0,32$ pianta calzatura $\geq 0,28$ tacco calzatura inclinazione di 7°
<b>SRB</b> Piano di prova: <b>acciaio</b> Lubrificante: <b>glicerina</b>	$\geq 0,18$ pianta calzatura $\geq 0,13$ tacco calzatura inclinazione di 7°
<b>SRC (SRA+SRB)</b>	Marcatura con entrambi i metodi

## EPA (ESDS): CALZATURE DISSIPATIVE (DISPOSITIVO SENSIBILE ALLE SCARICHE ELETTROSTATICHE)

Queste calzature sono state studiate per consentire la dissipazione continua e controllata entro valori di sicurezza, delle cariche elettrostatiche presenti sul corpo dell'operatore al fine di proteggere i dispositivi elettronici sensibili ai fenomeni elettrostatici. Il valore raccomandato della resistenza verso terra "EPA" è  $\leq 3,5 \times 10^7 \Omega$ . Considerando che le misurazioni vengono effettuate con le calzature indossate dall'utilizzatore, i valori ottenuti possono variare sensibilmente da persona a persona e in base alle condizioni ambientali, in quanto la resistenza elettrica del corpo umano è variabile.

## EN ISO 20346:2011

Le Calzature di protezione a Norma EN ISO 20346:2011 vengono denominate "Calzature di protezione".

Esse sono sostanzialmente identiche alle Calzature di sicurezza.

Le uniche differenze sono le seguenti:

- puntale di protezione contro gli urti con energia di 100 J e compressione 10 KN

- sono marcate con "P" (dall'inglese "protective") al posto della "S" (Calzature di sicurezza).

N.B.: impiego in tutti i posti di lavoro dove è sufficiente la protezione di 100 J.

## EN ISO 20347:2012

Le Calzature da lavoro a Norma

EN ISO 20347:2012 vengono denominate "Calzature da lavoro" o "professionali".

Esse sono sostanzialmente identiche alle Calzature analizzate precedentemente.

Si differenziano dal non avere un puntale di protezione e la marcatura avviene sostituendo le lettere "S" e "P" con "O" (dall'inglese "occupational" = lavoro) e pertanto si identificano con 01, 02, 03.

La resistenza agli idrocarburi FO non obbligatoria deve essere eventualmente indicata sulla marcatura.

## IL SIGNIFICATO DELLE NORME EUROPEE

### EN ISO 20349:2010

Piccoli spruzzi di metallo fuso come quelli prodotti durante le operazioni di saldatura e processi connessi.

### EN ISO 20344:2011

Metodologia di prova e requisiti generali.

### EN ISO 20345:2011

Specifiche delle calzature di sicurezza con resistenza del puntale a 200 J.

### EN ISO 20346:2011

Specifiche delle calzature di protezione con resistenza del puntale a 100 J.

### EN ISO 20347:2012

Specifiche delle "Calzature da lavoro" o "professionali". Nessuna resistenza specifica del puntale.

### UNI 11583:2015

Le calzature marchiate UNI 11583:2015 soddisfano quanto richiesto dalla norma UNI 11583:2015 che specifica i requisiti per le calzature di sicurezza, di protezione e da lavoro per uso professionale per lavoro su tetti inclinati.

Per maggiori informazioni: [info@u-power.it](mailto:info@u-power.it)

Per qualsiasi richiesta o chiarimento inerente ad articoli, normative e dati tecnici, non esitate a contattare i nostri uffici commerciali.

TUTTE LE COLLEZIONI U-POWER SONO VISIBILI ANCHE SUL SITO:  
**[www.u-power.it](http://www.u-power.it)**



Scansiona questo codice QR sul tuo smartphone ed entra nel mondo U-POWER.

Il presente catalogo annulla e sostituisce tutti i precedenti.

I dati e le caratteristiche indicate nel presente catalogo possono subire delle variazioni senza obbligo di preavviso. La riproduzione fotografica delle tonalità cromatiche può non essere perfettamente fedele alla realtà.

Al fine di migliorare costantemente le collezioni i prodotti contenuti nel presente catalogo potrebbero essere sostituiti o modificati. Le foto contenute sono a titolo puramente esemplificativo e non vincolanti.



Le nuove normative EN ISO 20345:2022 e EN ISO 20347:2022 hanno integrato nuovi requisiti specifici e supplementari. Alcuni sono stati rimossi o hanno subito delle modifiche.

Ecco i nuovi requisiti:

- PL – Resistenza alla perforazione (inserto non metallico)
- PS – Resistenza alla perforazione (inserto non metallico)
- C – Calzature parzialmente conduttive
- A – Calzature antistatiche
- HI – Isolamento del calore del fondo della calzatura
- CI – Isolamento dal freddo della calzatura
- E – Assorbimento di energia nella zona del tallone
- WR – Resistenza all'acqua
- M – Protezione del metatarso
- AN – Protezione del malleolo
- CR – Resistenza al taglio
- SC – Resistenza alla abrasione del copripuntale
- SR – Resistenza allo scivolamento (su pavimento in piastrelle di ceramica con glicerina)
- WPA – Penetrazione e assorbimento dell'acqua
- HRO – Resistenza al calore per contatto della suola
- FO – Resistenza della suola al contatto con idrocarburi
- LG – Calzatura adatta alle scale a pioli

Caratteristiche più importanti e significative nella norma EN ISO 20345:2022

### Resistenza allo scivolamento (SR)

I precedenti test riguardanti lo scivolamento 'SRC' (SRA + SRB) non saranno più utilizzati, la normativa prevede la modifica della procedura di esecuzione del test di scivolamento in condizioni diverse, chiamato 'SR' (vedere tabella in basso)

### Resistenza alla perforazione (P, PL, PS)

La resistenza alla perforazione nelle calzature in questa nuova versione della normativa viene divisa in tre differenti categorie:

**P** Resistenza alla perforazione con inserto metallico

**PL** Resistenza alla perforazione con inserto non-metallico (prova eseguita con chiodo Ø4,5mm)

**PS** Resistenza alla perforazione con inserto non-metallico (prova eseguita con chiodo Ø3,0mm)

### Resistenza della suola agli idrocarburi

Questo requisito è opzionale per tutte le classi di protezione. Se presente viene indicato con FO in marcatura.

### Penetrazione dell'acqua

Il requisito aggiuntivo WRU (water-resistant uppers), che descrive l'effetto idrorepellente della tomaia della calzatura, è stato modificato in WPA (Water penetration and absorption). I requisiti del tomaio richiesti rimangono invariati.

### LADDER GRIP – ADERENZA SU SCALA A PIOLI (LG)

Per una migliore aderenza alla scala pioli, la suola dovrà presentare una costruzione che rispetti i requisiti del famice previsti dalla normativa con un'altezza tacco di almeno 10 mm, altezza dei cramponi presenti nei famice di almeno 1,5 mm e di una superficie del famice stesso, di almeno 35 mm.

### Resistenza all'abrasione della punta (SCUFF CAP)

Viene predisposto un test di abrasione "Martindale" di 8.000 cicli al fine di determinare l'abrasione della punta; la punta non dovrà sviluppare fori in tutto il suo spessore.

## RESISTENZA DELLA SUOLA ALLO SCIVOLAMENTO

EN ISO 20345:2022 e EN ISO 20347:2022

Simbolo di marcatura (SR)	Condizioni richieste previste dalla norma
<b>Resistenza</b> allo scivolamento su piastrella in ceramica con glicerina	≥ <b>0,19</b> calzatura inclinata verso il tacco di 7° ≥ <b>0,22</b> calzatura inclinata verso la punta di 7°
<b>Resistenza</b> allo scivolamento su piastrella in ceramica con acqua + NALS	≥ <b>0,31</b> calzatura inclinata verso il tacco di 7° ≥ <b>0,36</b> calzatura inclinata verso la punta di 7°



# NORMATIVE EUROPEE

Marcatura conformità al Regolamento (UE) 2016/425   EN ISO 20345:2022 Norma europea		Nome del fabbricante  <b>U GROUP S.r.l.</b> <b>S3S SR FO HRO HI</b> Classe di protezione	Data di produzione  <b>05/2023</b> <b>00000 - XXX</b> Requisiti di resistenza allo scivolamento	Requisiti Supplementari  Codice prodotto n° lotto
---	--	--	--	---

Oltre ai Requisiti di Base ne sono previsti altri, come indicato nelle tabella seguente, ad ogni requisito opzionale indicato nella marcatura di prodotto corrisponde una specifica protezione dal rischio associato:

SIMBOLO DI PROTEZIONE		EN ISO 20345:2022														EN ISO 20347:2022														Requisiti EN ISO 20345:2022 + EN ISO 20347:2022	
		SB	S1	S2	S3	S3L	S3S	S4	S5	S5L	S5S	S6	S7	S7L	S7S	OB	O1	O2	O3	O3L	O3S	O4	O5	O5L	O5S	O6	O7	O7L	O7S		
	Zona del tallone chiusa	O	X	X	X	X	X	X	X	X	X	X	X	X	X	O	X	X	X	X	X	X	X	X	X	X	X	X	X		La zona del tallone deve essere chiusa
	Puntale resistente ad un urto di 200J	X	X	X	X	X	X	X	X	X	X	X	X	X	X	-	-	-	-	-	-	-	-	-	-	-	-	-	-		
	Puntale resistente ad una compressione di 15 kN	X	X	X	X	X	X	X	X	X	X	X	X	X	X	-	-	-	-	-	-	-	-	-	-	-	-	-	-		
A	Calzatura antistatica	O	X	X	X	X	X	X	X	X	X	X	X	X	X	O	X	X	X	X	X	X	X	X	X	X	X	X	X		Resistenza elettrica >100 kΩ e ≤1000 MΩ
E	Assorbimento di energia nella zona del tallone	O	X	X	X	X	X	X	X	X	X	X	X	X	X	O	X	X	X	X	X	X	X	X	X	X	X	X	X		Energia assorbita ≥20 J
FO	Resistenza agli idrocarburi della suola	O	O	O	O	O	O	O	O	O	O	O	O	O	O	O	O	O	O	O	O	O	O	O	O	O	O	O	O		Aumento di volume ≤12%
WPA	Assorbimento e penetrazione d'acqua del tomaio	O	-	X	X	X	X	-	-	-	-	X	X	X	X	O	-	X	X	X	X	-	-	-	-	X	X	X	X		Assorbimento ≤30% Penetrazione ≤0,2 g
P	Resistenza alla perforazione (con inserto antiperforazione metallico)	O	O	-	X	-	-	-	X	-	-	-	X	-	-	O	O	-	X	-	-	-	X	-	-	-	X	-	-		≥1100 N
PL	Resistenza alla perforazione (con inserto antiperforazione non metallico tipo PL)	O	O	-	-	X	-	-	-	X	-	-	-	X	-	O	O	-	-	X	-	-	-	X	-	-	-	X	-		A 1100 N nessuna perforazione
PS	Resistenza alla perforazione (con inserto antiperforazione non metallico tipo PS)	O	O	-	-	-	X	-	-	-	X	-	-	X	O	O	-	-	-	X	-	-	-	X	-	-	-	X			Forza media di perforazione ≥1100 N Forza singola di perforazione ≥950 N
CI	Isolamento dal freddo del fondo	O	O	O	O	O	O	O	O	O	O	O	O	O	O	O	O	O	O	O	O	O	O	O	O	O	O	O	O		Diminuzione di temperatura dopo 30 minuti a -17 °C ≤10 °C
HI	Isolamento dal calore del fondo	O	O	O	O	O	O	O	O	O	O	O	O	O	O	O	O	O	O	O	O	O	O	O	O	O	O	O	O		Aumento di temperatura dopo 30 minuti a 150 °C ≤22 °C
C	Calzatura parzialmente conduttiva	O	-	-	-	-	-	-	-	-	-	-	-	-	-	O	-	-	-	-	-	-	-	-	-	-	-	-	-		Resistenza elettrica ≤100 kΩ
HRO	Resistenza al calore per contatto della suola	O	O	O	O	O	O	O	O	O	O	O	O	O	O	O	O	O	O	O	O	O	O	O	O	O	O	O	O		Nessun segno di fusione e/o rottura
AN	Protezione del malleolo	O	O	O	O	O	O	O	O	O	O	O	O	O	O	O	O	O	O	O	O	O	O	O	O	O	O	O	O		Energia trasmessa: valore medio ≤10 kN valore singolo ≤15 kN
WR	Resistenza all'acqua della calzatura completa	O	O	-	-	-	-	-	-	-	-	X	X	X	X	O	O	-	-	-	-	-	-	-	-	X	X	X	X		Nessuna penetrazione d'acqua
M	Protezione metatarsale	O	O	O	O	O	O	O	O	O	O	O	O	O	O	-	-	-	-	-	-	-	-	-	-	-	-	-	-		Altezza residua dopo l'urto: misura 41 e 42 ≥40,0 mm
CR	Resistenza al taglio	O	O	-	O	O	O	-	O	O	O	-	O	O	O	O	O	-	O	O	O	-	O	O	-	O	O	O	O		Indice di resistenza al taglio ≥2,5
SR	Resistenza allo scivolamento (piano in ceramica ricoperto con glicerina)	O	O	O	O	O	O	O	O	O	O	O	O	O	O	O	O	O	O	O	O	O	O	O	O	O	O	O	O		≥0,19 (tacco 7°) - ≥0,22 (punta 7°)
LG	Calzature adatte alle scale a pioli	O	O	O	O	O	O	O	O	O	O	O	O	O	O	O	O	O	O	O	O	O	O	O	O	O	O	O	O		Resistenza all'abrasione del fiamme e dimensioni del fiamme adeguate all'uso su scale a pioli
SC	Resistenza all'abrasione del copripuntale	O	O	O	O	O	O	O	O	O	O	O	O	O	O	O	O	O	O	O	O	O	O	O	O	O	O	O	O		Nessun foro passante dopo 8000 cicli di abrasione





ESTINTORE





# WEAR

COLLECTION **2024**

PURE ITALIAN DESIGN





# IL FUTURO DEL PILE È **EcoEngineering™**

Sin dall'invenzione del pile ["PolarFleece"] nel 1981, Polartec è considerato brand leader nella produzione di soluzioni tessili innovative e sostenibili, mantenendo le persone calde, asciutte, fresche e protette. Fu poi nel 1993 che Polartec iniziò a produrre, primi nel settore, tessuti tecnici da bottiglie riciclate post-consumo (PCR). Da quel momento la *mission* aziendale divenne molto chiara, produrre sempre più tessuti tecnici sostenibili ed estremamente performanti.



Ad oggi Polartec ha riciclato **1,7 miliardi** di bottiglie in tessuti tecnici, e continua a produrre tessuti di alta qualità con materiali riciclati post-consumo. Offre una gamma di oltre **200 tessuti** realizzati con almeno il 50% di contenuto PCR, che si traduce in milioni di metri di tessuti realizzati con filato riciclato ogni anno. Dopo aver inventato l'originale *pile* tecnico, Polartec ha continuato ad innovare la sua iconica linea *Fleece series* con l'introduzione di tessuti al **100% riciclati da PCR**, migliorandone di fatto anche le capacità prestazionali.

## **POLARTEC® MICRO SERIES FLEECE**

### **L'ORIGINALE PILE SINTETICO LEGGERO**

Un **outerwear rivoluzionario**. Nessuno produce a maglia il pile sintetico meglio dei suoi inventori originali. Questo modello di Polartec® Microfleece è realizzato al 100% con filato PET riciclato. I filati di poliestere di qualità superiore sono utilizzati per la loro leggerezza e le loro proprietà idrofobe, che aiutano ad allontanare l'umidità ed accelerare i tempi di asciugatura. Le strutture volumizzate creano tasche d'aria termiche che trattengono il calore pur consentendo una traspirabilità ottimale. Ecco perché il pile sintetico Polartec si conferma il tessuto più affidabile e versatile esistente.

CARATTERISTICHE + BENEFIT:

- 01 SOFFICE E CONFORTEVOLE
- 02 CALORE E LEGGEREZZA
- 03 ALTAMENTE TRASPIRANTE
- 04 RESISTENTE ALL'USURA
- 05 RICICLATO
- 06 ASCIUGA VELOCEMENTE

THE SCIENCE OF FABRIC



01



02



03



04



05



06



Learn more / scopri di più

POLARTEC.COM



**POLARTEC®**

**EcoEngineering™**







Learn more / scopri di più

HeiQ è fra le aziende leader  
nell'innovazione tessile.

Negli ultimi anni ha creato alcune delle  
tecnologie tessili più efficaci, durevoli e  
ad alte prestazioni oggi sul mercato.

Fondata nel 2005 da Carlo Centonze e il Dottor Murray Height  
durante un'escursione nelle Alpi svizzere, dal 2020 è quotata al  
London Stock Exchange Main Market. L'organico dell'azienda,  
con sede in Svizzera, vanta più di 200 professionisti di 20  
nazionalità, in 12 paesi nei 5 continenti.



I tessuti trattati con tecnologia antimicrobica HeiQ  
Pure resistono attivamente alla proliferazione di  
batteri e muffa responsabili di macchie e cattivi odori.  
Il risultato è un prodotto tessile più pulito e fresco e  
che dura più a lungo.

Inoltre, i capi trattati con tale tecnologia preservano le  
proprietà del tessuto come traspirabilità, sensazione  
al tatto e colore.

HeiQ Pure fornisce un'eccezionale efficienza e durata  
antimicrobica (prestazioni garantite per tutta la vita del  
prodotto). La famiglia di prodotti HeiQ Pure contiene  
prodotti approvati da bluesign e certificati OEKO-TEX.

\* Questo prodotto è trattato con un biocida per proteggerlo da microbi e germi. Principio attivo:  
cloruro d'argento

**FEEL CLEAN. SMELL FRESH.**

Fabric enhanced  
with HeiQ Pure

Epidermis

HeiQ Smart Temp è un sistema di termoregolazione  
intelligente azionato direttamente dal calore corporeo.  
Il raffreddamento viene attivato dall'aumento della  
temperatura corporea e disattivato una volta che il  
raffreddamento è completo. Senza impattare in alcun  
modo le caratteristiche del capo e del tessuto trattato,  
permette di rimanere freschi e comodi per tutta la vita  
del prodotto. La tecnologia è brevettata e approvata  
Bluesign e certificato OEKO-TEX.

**COOLS YOU  
JUST RIGHT.**



Confrontando due campioni di tessuto non trattati ba-  
gnati a 20° e 35°, essi si asciugheranno similmente.  
Questo perché i tessuti sono passivi e non alterano  
la velocità di evaporazione all'aumentare della tem-  
peratura.

Al contrario, analizzando campioni trattati con HeiQ  
Smart Temp, il campione a temperatura più alta si  
asciugherà molto rapidamente mentre a temperatura  
più fredda, il processo avverrà più lentamente. Que-  
sto grazie alla natura dinamica di HeiQ Smart Temp,  
che evapora e raffredda molto di più a temperature  
della pelle più elevate.



# SUMMARY



p.146

**NOVITA'**



p.154

## PANTALONI

Materiali e tecnologie innovativi, design, grinta e stile.  
Per chi cerca sempre i più alti livelli di performance.



p.178

## GIACCHE

La morbidezza, il comfort e la resistenza  
dei materiali si combinano per una  
quotidiana semplicità e funzionalità.



p.182

## GILET

Leggeri, utili e insostituibili.  
I nostri gilet sono declinati in colori e materiali sempre  
attuali e performanti.  
Non potrai farne a meno!



p.190

## SOFT SHELL

Una dose extra di resistenza e performance.  
Sicurezza prima di tutto, ma vestendo  
sempre comodi e disinvolti.



p.196



## GIUBBOTTI

L'eccellenza senza compromessi: materiali robusti e resistenti, massima innovazione tecnologica e comfort estremo.

p.200



## CAMICIE

Eleganza e versatilità. Capi di abbigliamento caratterizzati dall'utilizzo di tessuti performanti e dall'attenzione ai dettagli, per offrire al lavoratore la possibilità di creare look coordinati e confortevoli con ogni tipo di clima.

p.204



## FELPE & T-SHIRT

Comfort, design e stile per distinguersi prima, durante e - soprattutto - dopo il lavoro. La massima espressione dell'afterwork e della filosofia Don't worry... be happy!

p.220



## DONNA

Linea interamente pensata per lei. I capi della linea donna sono unici per confort, praticità, stile ed un'attenta ricerca alla vestibilità, offrendo così ad ogni donna il capo ideale per vestire la sua giornata lavorativa e non.

p.226



## LINEA HI-LIGHT

La Linea Hi-Light garantisce sicurezza, protezione e alta visibilità a chi la indossa, sempre in armonia con lo stile e il design italiano.

p.238



## LINEA SKIN

Ispirata al mondo dello sport, la Linea Skin utilizza fibre innovative e ultraleggere ad effetto defaticante.





**IL GRAFENE È IL MATERIALE PIÙ SOTTILE DEL MONDO, BIDIMENSIONALE, INNOVATIVO E INTELLIGENTE CHE GESTISCE IL CALORE ISOLANDO IL CORPO DAL FREDDO.**

**È IL MATERIALE DEL FUTURO PER L' ABBIGLIAMENTO GRAZIE ALLE SUE INNUMEREVOLI PROPRIETÀ PERCHÈ DOTATO DI UN'ELEVATA STABILITÀ MECCANICA.**

**HA UN'ELEVATA AZIONE ANTIMICROBICA, DUREVOLE ED È RESISTENTE A PRESSIONI ANCHE ELEVATE.**

**QUESTO È POSSIBILE IN QUANTO IL GRAFENE È COSTITUITO DA UN RETICOLO A SIMMETRIA ESAGONALE CHE CONDUCE ELETTRONI VELOCEMENTE E TRASPORTA CALORE.**

**INOLTRE, È UN MATERIALE ALTAMENTE IMPERMEABILE POICHÈ LA SUA STRUTTURA COMPATTA È RESISTENTE ALLE MOLECOLE E A TUTTI I GAS.**



# NEW TUTENDO



code **FU287BB**  
col. BLACK BLACK



code **FU287RL**  
col. ASPHALT GREY GREEN



code **FU287GW**  
col. GREEN WATER

## SIZES S-5XL

### COMPOSIZIONE

150D\*150D POLYOXFORD SPALMATO TPU CON STAMPA INTERNA IN GRAFENE • 153 gr/m<sup>2</sup>

- » **Guscio anti pioggia impermeabile e traspirante** con grafene applicato all'interno che consente un'interazione attiva tra tessuto e corpo. Il grafene, grazie alle sue proprietà di termoregolazione, favorisce l'omogenea distribuzione del calore corporeo rendendo il capo adatto a qualsiasi condizione climatica. **Il grafene ha ottime proprietà batteriostatiche**, che permettono ai capi che lo contengono di non assumere un odore sgradevole, anche se utilizzati durante il lavoro.
- » **Due tasche frontali e una tasca verticale** sul petto chiusa con zip waterproof. **Tasca verticale sul petto** chiusa con zip. **Due tasche interne**.
- » **Chiusura centrale** con zip waterproof.
- » **Cuciture termo-nastrate**. **Presa d'aria sulla schiena** per aumentare il grado di traspirabilità.
- » **Cappuccio fisso** regolabile con coulisse. Fondo regolabile con coulisse. Polsini regolabili con velcro.
- » **Banda reflex** sul petto e sul cappuccio nelle varianti colore Green Water e Asphalt Grey Green, mentre bande effetto carbonio nella variante Black Black. **Stampa logo reflective "U-Power"** sul petto e stampa "U-Supremacy" sulla schiena.

EN 343  
CE EN ISO 13688

# NEW BIOKO



code **FU288BB**  
col. BLACK BLACK

## SIZES S-5XL

### COMPOSIZIONE

150D\*150D POLYOXFORD SPALMATO TPU CON STAMPA INTERNA IN GRAFENE • 153 gr/m<sup>2</sup>

- » **Pantalone anti pioggia impermeabile e traspirante** con grafene applicato all'interno che consente un'interazione attiva tra tessuto e corpo. Il grafene, grazie alle sue proprietà di termoregolazione, favorisce l'omogenea distribuzione del calore corporeo rendendo il capo adatto a qualsiasi condizione climatica. **Il grafene ha ottime proprietà batteriostatiche**, che permettono ai capi che lo contengono di non assumere un odore sgradevole, anche se utilizzati durante il lavoro.
- » **Due tasche frontali** passanti chiuse con zip waterproof. **Cerniere laterali waterproof** per permettere di indossare rapidamente i pantaloni.
- » **Elastico in vita** e chiusura regolabile con velcro sul fondo.
- » **Stampa logo reflective "U-Power"** su fettuccia velcro gamba destra e **stampa "U-Supremacy"** sul fondo della gamba sinistra.

EN 343  
CE EN ISO 13688



## NEW KYRA



code **IN289BC**  
col. BLACK CARBON

code **IN289**

LOTTO DA



**1 PC**

TAGLIE PER COLORE

code **CY289**

LOTTO DA

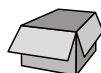

**10 PCS**

TAGLIE PER COLORE

### SIZES S-5XL

#### COMPOSIZIONE

100% POLIESTERE MECHANICAL STRETCH CON MEMBRANA IN TPU  
• 320 gr/m²

- »» Giacca in tessuto **Soft Shell mechanical stretch** traspirante antivento e idrorepellente.
- »» **Due tasche frontali** con chiusura zip.
- »» **Cappuccio staccabile con zip.**
- »» **Maniche preformate** per una vestibilità ottimale e inserti reflex all'altezza del gomito.
- »» **Coulisse e polsini regolabili**, fondo sagomato.



code **IN289WB**  
col. WESTLAKE BLUE



code **IN289GI**  
col. GREY IRON

CE EN ISO 13688

## NEW DUBLINO



code **IN231BC**  
col. BLACK CARBON

code **IN231**

LOTTO DA

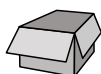

**1 PC**

TAGLIE PER COLORE

code **CY231**

LOTTO DA

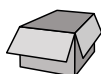

**10 PCS**

TAGLIE PER COLORE

### SIZES S-5XL

#### COMPOSIZIONE

100% POLIESTERE MECHANICAL STRETCH CON MEMBRANA IN TPU  
• 320 gr/m²

- »» Gilet in tessuto **Soft Shell mechanical stretch** traspirante antivento e idrorepellente.
- »» **Due tasche frontali** con chiusura zip.
- »» **Coulisse regolabile**, fondo sagomato.



code **IN231WB**  
col. WESTLAKE BLUE



code **IN231GI**  
col. GREY IRON

CE EN ISO 13688

## NEW SOFIA



code **IN228**  
LOTTO DA

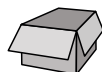

**1 PC**  
TAGLIE PER COLORE

code **CY228**  
LOTTO DA



**10 PCS**  
TAGLIE PER COLORE



code **IN228BC**  
col. BLACK CARBON



code **IN228WB**  
col. WESTLAKE BLUE



code **IN228GI**  
col. GREY IRON

CE EN ISO 13688

### SIZES S-4XL

#### COMPOSIZIONE

65% POLIESTERE • 35% COTONE MECHANICAL STRETCH  
• 245 gr/m<sup>2</sup>

- » Giacca in poli-cotone mechanical stretch lavabile a 60°C.
- » Dotata di una tasca multifunzionale sul petto chiusa con velcro e due ampie tasche frontali chiuse con zip.
- » Anello in plastica porta badge.
- » Polsini regolabili con bottoni a pressione.
- » Chiusura centrale con zip; fondo sagomato con elastico.

## NEW RENGA



code **EY298**  
LOTTO DA

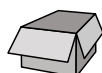

**5 PCS**  
TAGLIE PER COLORE

code **CY298**  
LOTTO DA



**30 PCS**  
TAGLIE PER COLORE



code **EY298BC**  
col. BLACK CARBON



code **EY298GM**  
col. GREY METEORITE



code **EY298DB**  
col. DEEP BLUE

### SIZES S-5XL

#### COMPOSIZIONE

100% COTONE JERSEY  
• 165 gr/m<sup>2</sup>

- » T-Shirt manica lunga in cotone jersey.
- » Giro collo e polsini in costina elasticizzata.
- » Manica a giro.
- » Copri cuciture rinforzate su collo e spalle.



**NEW OMBO**



code **EY297**  
LOTTO DA

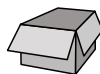

**1 PC**  
TAGLIE PER COLORE

code **EY297**  
LOTTO DA



**25 PCS**  
TAGLIE PER COLORE

code **EY297BC**  
col. BLACK CARBON



code **EY297DB**  
col. DEEP BLUE

code **EY297GM**  
col. GREY METEORITE

code **EY297BR**  
col. BLUE ROYAL

code **EY297OO**  
col. ORANGE ORANGE

code **EY297YY**  
col. YELLOW YELLOW

code **EY297WH**  
col. WHITE

**SIZES S-5XL**

## COMPOSIZIONE

• 50% COTONE • 50% POLIESTERE

• 280 gr/m<sup>2</sup>

» **Felpa girocollo** garzata in policotone molto resistente realizzata in tessuto morbido adatto a lavaggi intensivi.

» **Manica a giro**

» **Collo, polsini e fondo in costina elasticizzata**

» **Nastrino collo** in twill e cuciture ribattute



NEW

## TAUTRA



code **EY295BC**  
col. BLACK CARBON

code **EY295**  
LOTTO DA

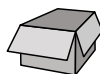

**1 PC**  
TAGLIE PER COLORE

code **CY295**  
LOTTO DA



**25 PCS**  
TAGLIE PER COLORE



code **EY295DB**  
col. DEEP BLUE

code **EY295GM**  
col. GREY METEORITE

code **EY295BR**  
col. BLUE ROYAL

code **EY295OO**  
col. ORANGE ORANGE

code **EY295YY**  
col. YELLOW YELLOW

code **EY295WH**  
col. WHITE

### SIZES S-5XL

#### COMPOSIZIONE

• 50% COTONE • 50% POLIESTERE

• 280 gr/m<sup>2</sup>

- »» Felpa mezza zip garzata in policotone molto resistente realizzata in tessuto morbido adatto a lavaggi intensivi.
- »» Manica a giro.
- »» Collo in piedi chiuso da zip.
- »» Polsini e fondo in costina elasticizzata.
- »» Nastrino collo in twill e cuciture ribattute.

NEW

## SOTRA



code **EY296BC**  
col. BLACK CARBON

code **EY296**  
LOTTO DA



**1 PC**  
TAGLIE PER COLORE

code **CY296**  
LOTTO DA



**25 PCS**  
TAGLIE PER COLORE



code **EY296DB**  
col. DEEP BLUE

code **EY296GM**  
col. GREY METEORITE

code **EY296BR**  
col. BLUE ROYAL

code **EY296OO**  
col. ORANGE ORANGE

code **EY296YY**  
col. YELLOW YELLOW

### SIZES S-5XL

#### COMPOSIZIONE

• 50% COTONE • 50% POLIESTERE

• 280 gr/m<sup>2</sup>

- »» Felpa zip intera garzata in policotone molto resistente realizzata in tessuto morbido adatto a lavaggi intensivi.
- »» Manica a giro.
- »» Due tasche laterali.
- »» Collo in piedi.
- »» Polsini e fondo in costina elasticizzata.
- »» Nastrino collo in twill e cuciture ribattute.



**NEW**

## TONGA



code **IN300BC**  
col. BLACK CARBON

code **IN300**

LOTTO DA

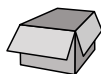

**5 PCS**

TAGLIE PER COLORE

code **CY300**

LOTTO DA

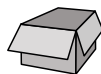

**30 PCS**

TAGLIE PER COLORE



code **IN300DB**  
col. DEEP BLUE



code **IN300GM**  
col. GREY METEORITE



code **IN300BR**  
col. BLUE ROYAL

**SIZES S-5XL**

*Disponibile dalla Primavera 2024*

### COMPOSIZIONE

- 100% COTONE PIQUET
- 200 gr/m<sup>2</sup>

- » Polo manica corta in cotone piquet.
- » Collo e bordo manica a costine.
- » Manica a giro.
- » Copri cuciture rinforzate su collo e spalle.
- » Collo chiuso con 3 bottoni.

**NEW**

## FIGI



code **IN299BC**  
col. BLACK CARBON

code **IN299**

LOTTO DA

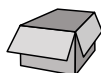

**5 PCS**

TAGLIE PER COLORE

code **CY299**

LOTTO DA

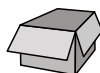

**30 PCS**

TAGLIE PER COLORE



code **IN299DB**  
col. DEEP BLUE



code **IN299GM**  
col. GREY METEORITE



code **IN299BR**  
col. BLUE ROYAL



code **IN299GS**  
col. GREY SILVER

**SIZES S-5XL**

*Disponibile dalla Primavera 2024*

### COMPOSIZIONE

- 100% COTONE CARDATO
- 150 gr/m<sup>2</sup>

- » T-Shirt in 100% cotone cardato.
- » Collo a costine elasticizzate.
- » Fettuccia para-sudore bianca.

NEW

## MONACO



code **IN227**

LOTTO DA

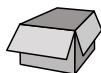

**1 PC**

TAGLIE PER COLORE

code **CY227**

LOTTO DA



**20 PCS**

TAGLIE PER COLORE

EN 17353

CE EN ISO 13688

code **IN227WB**  
col. WESTLAKE BLUE

### SIZES S-4XL

#### COMPOSIZIONE

65% POLIESTERE • 35% COTONE • MECHANICAL STRETCH  
• TWILL 245 gr/m<sup>2</sup>

- » **Pantalone in poli-cotone mechanical stretch.** Dotato di due ampie tasche multifunzionali laterali, due tasche anteriori e una tasca posteriore.
- » **Elastico in vita** e carré posteriore accentuato per una maggior protezione della parte lombare.
- » **Ginocchia pre-formate** per un maggior comfort. Triple cuciture, chiusura centrale con zip e bottone gommato antigraffio.
- » **Passante tubolare posteriore.**
- » **Bande riflettenti** cucite su fondo gambe.

NUMERO MAX LAVAGGI 50

NEW

## BELGRADO



code **IN226**

LOTTO DA



**1 PC**

TAGLIE PER COLORE

code **CY226**

LOTTO DA



**20 PCS**

TAGLIE PER COLORE

code **IN226BC**  
col. BLACK CARBON

CE EN ISO 13688

### SIZES S-4XL

#### COMPOSIZIONE

65% POLIESTERE • 35% COTONE • MECHANICAL STRETCH  
• TWILL 245 gr/m<sup>2</sup>

- » **Pantalone in poli-cotone mechanical stretch lavabile a 60°.** Dotato di due ampie tasche multifunzionali laterali, due tasche anteriori e una tasca posteriore.
- » **Elastico in vita** e carré posteriore accentuato per una maggior protezione della parte lombare.
- » **Ginocchia pre-formate** per un maggior comfort. Triple cuciture, chiusura centrale con zip e doppio bottone a pressione coperto.
- » **Passante tubolare posteriore.**



code **IN226WB**  
col. WESTLAKE BLUE



code **IN226GI**  
col. GREY IRON



In foto: guscio anti pioggia TUTENDO  
nella variante colore  
Black Black - pag. 179;  
pantaloni BOKO  
nella variante colore  
Black Black - pag. 155;  
scarpe LEGEND della linea  
Red Over - pag. 56



Materiali e tecnologie  
innovativi, design, grinta e  
stile.  
Per chi cerca sempre i più  
alti livelli di performance.

PANITTA LONI



NEW

BIOKO



GRAFENE



EN 343

CE EN ISO 13688

code **FU288BB**  
col. BLACK BLACK



SIZES S-5XL

COMPOSIZIONE

150D\*150D POLYOXFORD SPALMATO TPU CON STAMPA INTERNA IN GRAFENE • 153 gr/m<sup>2</sup>

- » **Pantalone antipioggia impermeabile e traspirante** con grafene applicato all'interno che consente un'interazione attiva tra tessuto e corpo. Il grafene, grazie alle sue proprietà di termoregolazione, favorisce l'omogenea distribuzione del calore corporeo rendendo il capo adatto a qualsiasi condizione climatica. **Il grafene ha ottime proprietà batteriostatiche**, che permettono ai capi che lo contengono di non assumere un odore sgradevole, anche se utilizzati durante il lavoro.
- » **Due tasche frontali** passanti chiuse con zip waterproof. **Cerniere laterali waterproof** per permettere di indossare rapidamente i pantaloni.
- » **Elastico in vita** e chiusura regolabile con velcro sul fondo.
- » **Stampa logo reflective "U-Power"** su fettuccia velcro gamba destra e **stampa "U-Supremacy"** sul fondo della gamba sinistra.
- » **Si abbina al guscio Tutendo (pag.179)**





## HORIZON



code **FU267BC**  
col. BLACK CARBON



### SIZES XS-5XL

#### COMPOSIZIONE

90% NYLON • 10% SPANDEX  
• 260 gr/m<sup>2</sup>

- » **Pantalone con vestibilità jogging in tessuto U-4 (U-Power 4 way stretch)** molto comodo, resistente alle lacerazioni, morbido sulla pelle, idrorepellente, altamente traspirante, asciuga rapidamente.
- » **Inserti elasticizzati** in vita e sul fondo per offrire una vestibilità comoda.
- » **Carrè posteriore** accentuato per una maggior protezione della parte lombare, nastro reflex su passante tubolare posteriore.
- » **Due ampie tasche anteriori**, due tasche multifunzionali frontali chiuse con zip.
- » **Due tasche posteriori**, di cui una chiusa con zip e una chiusa con velcro. Tasca porta metro e fettuccia porta martello. **Tasche porta ginocchiera.**
- » **Chiusura centrale**, bottone gommato antigraffio e battitacco anti usura.
- » **Protezione per le ginocchia certificata** PPE CAT. 1 - EN ISO 13688:2013, EN 14404:2004+A1:2010 WITH KNEE PAD ART. GC061BC (pag.264) (TYPE 2 - LEVEL 1)
- » **Si abbina alla felpa Galaxy (pag. 205) e alla Giacca Wink (pag.197)**

CE EN ISO 13688



code **FU267AG**  
col. ASPHALT GREY



code **FU267DG**  
col. DARK GREEN



code **FU267RL**  
col. ASPHALT GREY GREEN



TASCA PORTAUTENSILI



TASCA PORTA GINOCCHIERA



GINOCCHIERA A PAG. 264



## HARMONY



code **FU281BC**  
col. BLACK CARBON



**SIZES XS-5XL**

### COMPOSIZIONE

86% NYLON • 14% SPANDEX  
• 140 gr/m<sup>2</sup>

- » **Pantalone con vestibilità jogging in tessuto U-4 (U-Power 4 way stretch)** molto comodo, resistente alle lacerazioni, morbido sulla pelle, idrorepellente, altamente traspirante, asciuga rapidamente.
- » **Inseri elasticizzati** in vita e sul fondo per offrire una vestibilità comoda.
- » **Carrè posteriore** accentuato per una maggior protezione della parte lombare, nastro reflex su passante tubolare posteriore.
- » **Due ampie tasche anteriori**, due tasche multifunzionali frontali chiuse con zip.
- » **Due tasche posteriori**, di cui una chiusa con zip e una chiusa con velcro. Tasca porta metro e fettuccia porta martello. **Tasche porta ginocchiera.**
- » **Chiusura centrale**, bottone gommato antigraffio e battitacco anti usura.
- » **Protezione per le ginocchia certificata** PPE CAT. 1 - EN ISO 13688:2013, EN 14404:2004+A1:2010 WITH KNEE PAD ART. GC061BC (pag.264) (TYPE 2 – LEVEL 1)
- » **Si abbina alla t-shirt Christal (pag.217), polo Libra (pag.215) e giacca Wink (pag.197)**

CE EN ISO 13688



code **FU281AG**  
col. ASPHALT GREY



code **FU281DG**  
col. DARK GREEN



code **FU281RL**  
col. ASPHALT GREY GREEN



TASCA PORTAUTENSILI



TASCA PORTA GINOCCHIERA



GINOCCHIERA A PAG. 264





## ATOM



## SLIM FIT



U-Power 4 way stretch



code **PE145BC**  
col. BLACK CARBON

### SIZES XS-5XL

#### COMPOSIZIONE

90% NYLON • 10% SPANDEX  
• 260 gr/m<sup>2</sup>

- » **Pantalone in tessuto U-4 (U-Power 4 way stretch)** molto comodo, resistente, morbido sulla pelle, idrorepellente, traspirante, asciuga rapidamente. Dotato di due ampie tasche anteriori, elastico in vita con un sistema innovativo di regolazione a scomparsa.
- » **Carrè posteriore** accentuato per una maggior protezione della parte lombare, nastro reflex su passante tubolare posteriore.
- » **Tasca laterale porta utensili**, multifunzionale con porta badge a scomparsa, due tasche posteriori di cui una con pattina e una con chiusura di sicurezza a velcro, due **tasche porta ginocchiera** con ingresso facilitato e battitacco tutto in resistente polyoxford 600D.
- » **Due tasche**, chiuse con zip in corrispondenza del tascone laterale e della tasca frontale destra.
- » **Triple cuciture**. Chiusura centrale e bottone gommato antigraffio. Zip YKK.
- » **Protezione per le ginocchia certificata** PPE CAT. 1 - EN ISO 13688:2013, EN 14404:2004+A1:2010 WITH KNEE PAD ART. GC061BC (pag.264) (TYPE 2 - LEVEL 1)

CE EN ISO 13688



code **PE145DB**  
col. DEEP BLUE



code **PE145DG**  
col. DARK GREEN



code **PE145AG**  
col. ASPHALT GREY



code **PE145RL**  
col. ASPHALT GREY GREEN



code **PE145GF**  
col. GREY FUCSIA  
**SIZES XS-3XL**

\*Tasca ginocchiera non presente



code **PE257BC**  
col. BLACK CARBON  
**SIZES XS-3XL**

\*Tasca ginocchiera non presente



TASCA PORTAUTENSILI



TASCA PORTA GINOCCHIERA



GINOCCHIERA A PAG. 264

## WORLD



## SLIM FIT



code **FU189BC**  
col. BLACK CARBON

CE EN ISO 13688

### SIZES XS-5XL

#### COMPOSIZIONE

86% NYLON • 14% SPANDEX  
• 140 gr/m<sup>2</sup>

- » **Pantalone in tessuto U-4 (U-Power 4 way stretch)** molto comodo, resistente, morbido sulla pelle, idrorepellente, traspirante, asciuga rapidamente. Dotato di due ampie tasche anteriori, elastico in vita con un sistema innovativo di regolazione a scomparsa.
- » **Carrè posteriore** accentuato per una maggior protezione della parte lombare, nastro reflex su passante tubolare posteriore.
- » **Tasca laterale porta utensili**, multifunzionale con porta badge a scomparsa, due tasche posteriori di cui una con pattina e una con chiusura di sicurezza a velcro, battitacco in resistente polyoxford 300D.
- » **Due tasche**, chiuse con zip in corrispondenza del tascone laterale e della tasca frontale destra.
- » **Triple cuciture**. Chiusura centrale e bottone gommato antigraffio. Zip YKK.



code **FU189DB**  
col. DEEP BLUE



code **FU189AG**  
col. ASPHALT GREY



code **FU189DG**  
col. DARK GREEN



code **FU189RL**  
col. ASPHALT GREY GREEN



code **FU189GF**  
col. GREY FUCSIA  
**SIZES XS-3XL**



code **FU258BC**  
col. BLACK CARBON  
**SIZES XS-3XL**



TASCA PORTAUTENSILI



TASCHE POSTERIORI LATERALI INCLINATE



## RACE



code **SY001BC**  
col. BLACK CARBON

CE EN ISO 13688

### SIZES 44-64

#### COMPOSIZIONE

65% POLIESTERE • 35% COTONE  
• CANVAS 260 gr/m<sup>2</sup>

- » **Pantalone dotato di tasche removibili fly pocket**, 2 ampie tasche anteriori, tasca invisibile, tasca laterale portautensili, tasca laterale multifunzionale, 2 Free Pocket posteriori in Cordura® con chiusura di sicurezza a velcro, tasche porta ginocchiera in Cordura®, porta martello regolabile; regolazione in vita con elastico per massimo comfort, fettuccia portachiavi brandizzata.
- » **Inseriti stretch ad alta vestibilità ed ergonomici**, inserti in tessuto Cordura® e antiabrasivo nelle zone di massimo contatto, inserti reflex.
- » **Supporti di rinforzo per velcri**, triple cuciture.
- » Chiusura centrale e bottone gommato antigraffio. **Zip YKK.**
- » **Ginocchiera ergonomica** conforme alla normativa EN 14404 (Tipo2, Livello 1) art.GC061BC (pag.264)
- » **Si abbina al Gilet First (pag.188)**



code **SY001DB**  
col. DEEP BLUE



code **SY001GM**  
col. GREY METEORITE



code **SY001SG**  
col. STONE GREY



PIT



**STRETCH**FABRIC

**SIZES 44-60**

**COMPOSIZIONE**

96% POLIESTERE • 4% ELASTANE  
• 280 gr/m<sup>2</sup>

- » **Pantalone in tessuto Soft Shell** stretch massimo comfort, idrorepellente, inserti in reflex, inserti in tessuto antiabrasione per zone di massimo contatto.
- » **Tasche anteriori con chiusura a zip**, tasca laterale porta attrezzi, porta badge a scomparsa, zona del ginocchio ergonomica preformata.
- » **Supporti di rinforzo per velcri**. Zip YKK.
- » **Chiusura centrale** e bottone gommato antigraffio.



code **SY008BC**  
col. BLACK CARBON

**EN 14058**  
CE EN ISO 13688





## GORDON



### STRETCH FABRIC



code **PE126BC**  
col. BLACK CARBON

CE EN ISO 13688

code **PE126AG**  
col. ASPHALT GREY



«FLE BAND»

### SIZES 44-64

#### COMPOSIZIONE

63% POLIESTERE • 34% COTONE • 3% ELASTANE

• CANVAS 280 gr/m<sup>2</sup>

- » **Pantalone in TC stretch canvas** dotato di 2 ampie tasche flottanti anteriori riponibili all'interno delle 2 tasche anteriori. Tasca laterale portautensili con inserti in polyoxford 300D, tasca laterale multifunzionale con porta badge a scomparsa, 2 Free Pocket posteriori con chiusura di sicurezza a velcro.
- » **Fettuccia** porta martello regolabile.
- » **Tasche portaginocchiera** con ingresso dall'alto in polyoxford 600D
- » **Inserti di rinforzo** con doppio tessuto in polyoxford 300D nelle zone di massimo contatto e sforzo e su battitacco.
- » **FLEXBAND** regolazione in vita con un sistema elastico innovativo a scomparsa.
- » **Inserti in reflex** per garantire al capo maggiore visibilità.
- » **Triple cuciture.** Chiusura centrale e bottone gommato antigraffio. Zip YKK.
- » **Ginocchiera ergonomica** conforme alla normativa EN 14404 (Tipo2, Livello 1) art. GC061BC (pag.264)



TASCA FLY POCKET



GINOCCHIERA  
A PAG. 264

## FLASH



### STRETCH FABRIC



«FLE BAND»

code **PE116AG**  
col. ASPHALT GREY

CE EN ISO 13688

### SIZES 44-62

#### COMPOSIZIONE

63% POLIESTERE • 34% COTONE • 3% ELASTANE

• CANVAS 280 gr/m<sup>2</sup>

- » **Pantalone in TC stretch canvas** dotato di 2 ampie tasche anteriori, tasca laterale portautensili con inserti in polyoxford 300D, tasca laterale multifunzionale con porta badge a scomparsa, 2 Free Pocket posteriori con chiusura di sicurezza a velcro.
- » **Fettuccia** porta martello regolabile.
- » **Tasche portaginocchiera** con ingresso dall'alto in polyoxford 600D.
- » **Inserti di rinforzo** con doppio tessuto in polyoxford 300D nelle zone di massimo contatto e sforzo e su battitacco.
- » **FLEXBAND** regolazione in vita con un sistema elastico innovativo a scomparsa.
- » **Inserti in reflex** per garantire al capo maggiore visibilità.
- » **Triple cuciture.** Chiusura centrale e bottone gommato antigraffio. Zip YKK.
- » **Ginocchiera ergonomica** conforme alla normativa EN 14404 (Tipo2, Livello 1) art. GC061BC (pag.264)



TASCA  
MULTIFUNZIONALE



INSERTI DI RINFORZO



GINOCCHIERA  
A PAG. 264

## GRIN



INTERNO IN MORBIDA  
FLANELLA

code **HY107DB**  
col. DEEP BLUE

CE EN ISO 13688

### SIZES 44-62

#### COMPOSIZIONE

**ESTERNO:** 60% COTONE

• 40% POLIESTERE • TWILL 245 gr/m<sup>2</sup>

**INTERNO:** FODERA IN FLANELLA

• 100% COTONE 160 gr/m<sup>2</sup>

» **Pantalone con fodera interna in morbida e calda flannela pre-lavata**, dotato di 2 ampie tasche anteriori, tasca laterale portautensili, tasca laterale multifunzionale portabadge, 2 tasche posteriori con chiusura di sicurezza a velcro; porta martello regolabile, vita con elastico per massimo comfort regolabile con velcro.

» **Supporti di rinforzo per velcri**; triple cuciture; struttura al cavallo rinforzata.

» **Chiusura centrale** e bottone gommato antigraffio.



code **HY107GM**  
col. GREY METEORITE

### SIZES 44-64

#### COMPOSIZIONE

60% COTONE • 40% POLIESTERE

• TWILL 300 gr/m<sup>2</sup>

» **Pantalone dotato di 2 ampie tasche anteriori**, tasca laterale portautensili, tasca laterale multifunzionale con portacellulare, portabadge, 2 tasche posteriori con chiusura di sicurezza a velcro, porta martello regolabile, vita con elastico per massimo comfort regolabile con velcro.

» **Tasche portaginocchiera**

» **Dettagli reflex.**

» **Supporti di rinforzo per velcri**; struttura al cavallo rinforzata; triple cuciture.

» **Chiusura centrale** e bottone gommato antigraffio.

» **Ginocchiera ergonomica** conforme alla normativa EN 14404 (Tipo2, Livello 1) art.GC061BC (pag.264)

RESISTENZA ALLA TRAZIONE	Requisiti minimi EN 13934-1	U-POWER
Trama (WEFT)	400N	860N
Ordito (WARP)	400N	1700N



GINOCCHIERA  
A PAG. 264



code **DW022BC**  
col. BLACK CARBON



code **DW022DB**  
col. DEEP BLUE



code **DW022GM**  
col. GREY METEORITE



code **DW022DS**  
col. DESERT SAND

CE EN ISO 13688



## BALTIC



code **EY128WB**  
col. WESTLAKE BLUE

### STRETCHFABRIC SLIM FIT



### SIZES S-3XL

#### COMPOSIZIONE

97% COTONE • 3% SPANDEX  
• 290 gr/m<sup>2</sup>

- »» **Pantalone da lavoro in cotone elasticizzato**, con effetto consumato e délavé.
- »» **Due ampie tasche anteriori**, una tasca posteriore con velcro.
- »» **Tascone laterale multiuso** su gamba sinistra. Chiusura con zip frontale e bottone. Doppio tessuto di rinforzo sulle ginocchia e sulla parte posteriore.
- »» **Nastro rosso/reflex** su passante tubolare posteriore.



code **EY128GI**  
col. GREY IRON

CE EN ISO 13688

## NIMBLE



code **DW084DB**  
col. DEEP BLUE



### SIZES 44-64

#### COMPOSIZIONE

60% COTONE • 40% POLIESTERE  
• TWILL 200 gr/m<sup>2</sup>

- »» **Pantalone dotato di 2 ampie tasche anteriori**, tasca laterale portautensili, tasca laterale multifunzionale, portabadge, 2 tasche posteriori con chiusura di sicurezza a velcro, porta martello regolabile; regolazione in vita con elastico per massimo comfort.
- »» **Supporti di rinforzo per velcri**; struttura al cavallo rinforzata; triple cuciture.
- »» **Tasche ginocchiera sagomate**
- »» **Chiusura centrale** e bottone gommato antigraffio.
- »» **Ginocchiera ergonomica** conforme alla normativa EN 14404 (Tipo2, Livello 1) art.GC061BC (pag.264)



code **DW084GM**  
col. GREY METEORITE



code **DW084SG**  
col. STONE GREY



code **DW084DS**  
col. DESERT SAND

CE EN ISO 13688

## SMILE



code **HY015BC**  
col. BLACK CARBON



code **HY015DB**  
col. DEEP BLUE



code **HY015GM**  
col. GREY METEORITE



code **HY015SG**  
col. STONE GREY

CE EN ISO 13688

### SIZES 44-64

#### COMPOSIZIONE

60% COTONE • 40% POLIESTERE  
• TWILL 245 gr/m<sup>2</sup>

- » **Pantalone dotato di 2 ampie tasche anteriori**, tasca laterale portautensili, tasca laterale multifunzionale portabadge, 2 tasche posteriori con chiusura di sicurezza a velcro; porta martello regolabile, vita con elastico per massimo comfort regolabile con velcro.
- » **Supporti di rinforzo per velcri**; triple cuciture; struttura al cavallo rinforzata.
- » **Chiusura centrale** e bottone gommato antigraffio.
- » **Si abbina alla Giacca Shake (pag.181) e al Gilet Fun (pag.187)**

## OCEAN



code **EY123BC**  
col. BLACK CARBON



## STRETCH FABRIC SLIM FIT

### SIZES S-3XL

#### COMPOSIZIONE

97% COTONE • 3% SPANDEX  
• 200 gr/m<sup>2</sup>

- » **Pantalone da lavoro** in cotone elasticizzato.
- » **Due ampie tasche anteriori**, una tasca posteriore con velcro.
- » **Tascone laterale multiuso** su gamba sinistra e taschino su gamba destra. Chiusura con zip frontale e bottone antigraffio. Doppio tessuto di rinforzo sulle ginocchia e sulla parte posteriore.
- » **Nastro rosso/reflex** su passante tubolare posteriore.
- » **Si abbina al Gilet Wave (pag.188)**



code **EY123WB**  
col. WESTLAKE BLUE



code **EY123GI**  
col. GREY IRON



CE EN ISO 13688



## MEEK



code **HY179WB**  
col. WESTLAKE BLUE

CE EN ISO 13688

### STRETCH FABRIC

### SLIM FIT



#### SIZES S-3XL

#### COMPOSIZIONE

64% POLIESTERE • 34% COTONE  
• 2% ELASTANE • TWILL 245 gr/m<sup>2</sup>

»» **Pantalone cargo in TC stretch** dotato di ampia tasca laterale multifunzionale, tasca porta metro, 2 tasche anteriori, 2 tasche posteriori di cui una con pattina e una con chiusura di sicurezza a velcro. Elastico in vita, profili reflex su pattina tasca laterale e pattina tasca posteriore, chiusura centrale con zip e bottone. Carré posteriore accentuato per una maggior protezione della parte lombare. Nastro rosso/reflex su passante tubolare posteriore.

»» **Tasche porta ginocchiera** in resistente polyoxford.

»» **Triple cuciture.**

»» **Ginocchiera ergonomica** conforme alla normativa EN 14404 (Tipo2, Livello 1) art.GC061BC (pag.264)



code **HY179GI**  
col. GREY IRON



code **HY179SG**  
col. STONE GREY

## CRAZY



code **HY141WB**  
col. WESTLAKE BLUE

### STRETCH FABRIC

### SLIM FIT

#### SIZES S-3XL

#### COMPOSIZIONE

64% POLIESTERE • 34% COTONE  
• 2% ELASTANE • TWILL 245 gr/m<sup>2</sup>

»» **Pantalone cargo in TC stretch** dotato di due ampie tasche multifunzionali laterali, 2 tasche anteriori, 2 tasche posteriori di cui una con pattina e una con chiusura di sicurezza a velcro. Rinforzo in poly-oxford su tasche laterali, elastico in vita, profili reflex su pattina tasche laterali e pattina tasca posteriore, chiusura centrale con zip e bottone. Carré posteriore accentuato per una maggior protezione della parte lombare. Ginocchia pre-formate per un maggior comfort. Nastro rosso/reflex su passante tubolare posteriore.

»» **Triple cuciture.**



code **HY141GI**  
col. GREY IRON



code **HY141SG**  
col. STONE GREY



CE EN ISO 13688

## GUAPO



### STRETCH FABRIC

### SLIM FIT

code **ST211WB**  
col. WESTLAKE BLUE

CE EN ISO 13688



code **ST211GI**  
col. GREY IRON



code **ST211DG**  
col. DARK GREEN



code **ST211BC**  
col. BLACK CARBON



code **ST211DS**  
col. DESERT SAND

### SIZES S-4XL

#### COMPOSIZIONE

98% COTONE • 2% SPANDEX

• TWILL 245 gr/m<sup>2</sup>

- » **Pantalone da lavoro in cotone elasticizzato.** Dotato di due ampie tasche multifunzionali laterali, due tasche anteriori e una tasca posteriore.
- » **Elastico in vita** e carré posteriore accentuato per una maggior protezione della parte lombare.
- » **Ginocchia pre-formate** per un maggior comfort. Fettuccia porta martello. Triple cuciture, chiusura centrale con zip e bottone gommato antigraffio.
- » **Battitacco** con tessuto di rinforzo anti usura.
- » **Nastro rosso/reflex su passante tubolare posteriore.**

## ALFA



GINOCCHIERA  
A PAG. 264

code **ST068BC**  
col. BLACK CARBON

CE EN ISO 13688

### SIZES 44-64

#### COMPOSIZIONE

65% POLIESTERE • 35% COTONE

• TWILL 245 gr/m<sup>2</sup>

- » **Pantalone dotato di 2 ampie tasche anteriori**, tasca laterale portautensili, tasca laterale multifunzionale, tasca posteriore con chiusura di sicurezza a velcro; porta martello; vita elasticizzata per massimo comfort.
- » **Tasche porta ginocchiera** in resistente polyoxford
- » **Ginocchiera ergonomica** conforme alla normativa EN 14404 (Tipo2, Livello 1) art.GC061BC (pag.264)
- » **Si abbina alla Giacca Fox (pag.181)**



code **ST068DB**  
col. DEEP BLUE



code **ST068GM**  
col. GREY METEORITE



NEW

## MONACO



code **IN227**  
LOTTO DA

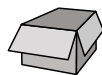

**1 PC**  
TAGLIE PER COLORE

code **CY227**  
LOTTO DA



**20 PCS**  
TAGLIE PER COLORE

EN 17353

code **IN227WB**  
col. WESTLAKE BLUE

CE EN ISO 13688

**SIZES S-4XL**

### COMPOSIZIONE

65% POLIESTERE • 35% COTONE • MECHANICAL STRETCH  
• TWILL 245 gr/m<sup>2</sup>

- »» **Pantalone in poli-cotone mechanical stretch.** Dotato di due ampie tasche multifunzionali laterali, due tasche anteriori e una tasca posteriore.
- »» **Elastico in vita** e carré posteriore accentuato per una maggior protezione della parte lombare.
- »» **Ginocchia pre-formate** per un maggior comfort. Triple cuciture, chiusura centrale con zip e bottone gommato antigraffio.
- »» **Passante tubolare posteriore.**
- »» **Bande riflettenti** cucite su fondo gambe.

**NUMERO MAX LAVAGGI 50**

NEW

## BELGRADO



code **IN226**  
LOTTO DA



**1 PC**  
TAGLIE PER COLORE

code **CY226**  
LOTTO DA



**20 PCS**  
TAGLIE PER COLORE

code **IN226BC**  
col. BLACK CARBON

CE EN ISO 13688

**SIZES S-4XL**

### COMPOSIZIONE

65% POLIESTERE • 35% COTONE • MECHANICAL STRETCH  
• TWILL 245 gr/m<sup>2</sup>

- »» **Pantalone in policotone mechanical stretch lavabile a 60°.** Dotato di due ampie tasche multifunzionali laterali, due tasche anteriori e una tasca posteriore.
- »» **Elastico in vita** e carré posteriore accentuato per una maggior protezione della parte lombare.
- »» **Ginocchia pre-formate** per un maggior comfort. Triple cuciture, chiusura centrale con zip e doppio bottone a pressione coperto.
- »» **Passante tubolare posteriore.**



code **IN226WB**  
col. WESTLAKE BLUE



code **IN226GI**  
col. GREY IRON

## BRAVO TOP



**STRETCHFABRIC**  
**SLIM FIT**

code **ST202BC**  
col. BLACK CARBON

CE EN ISO 13688

### SIZES S-3XL

#### COMPOSIZIONE

63% COTONE • 34% POLIESTERE • 3% ELASTANE  
• TWILL 245 gr/m<sup>2</sup>

- »» **Pantalone in cvc stretch** dotato di 2 ampie tasche anteriori, taschino portamonete, tasca laterale portautensili, tasca laterale multifunzionale, 2 tasche posteriori con chiusura di sicurezza a velcro; porta martello; vita elasticizzata per massimo comfort.
- »» **Triple cuciture.**



code **ST202WB**  
col. WESTLAKE BLUE



code **ST202GI**  
col. GREY IRON

## BRAVO TOP WINTER



**STRETCHFABRIC**  
**SLIM FIT**

code **ST270BC**  
col. BLACK CARBON

CE EN ISO 13688

### SIZES S-3XL

#### COMPOSIZIONE

63% COTONE • 34% POLIESTERE • 3% ELASTANE  
• TWILL 300 gr/m<sup>2</sup>

- »» **Pantalone in cvc stretch** dotato di 2 ampie tasche anteriori, taschino portamonete, tasca laterale portautensili, tasca laterale multifunzionale, 2 tasche posteriori con chiusura di sicurezza a velcro; porta martello; vita elasticizzata per massimo comfort.
- »» **Triple cuciture.**



code **ST270WB**  
col. WESTLAKE BLUE



code **ST270GI**  
col. GREY IRON



## PLATINUM BUTTOM



code **EX069RJ**  
col. RUST JEANS

CE EN ISO 13688

### STRETCH FABRIC



**SIZES 44-64**

#### COMPOSIZIONE

70% COTONE • 27% POLIESTERE • 3% ELASTANE

• 330 gr/m<sup>2</sup>

- » **Pantalone in tessuto jeans stretch** con inserti in Cordura®.
- » **2 ampie tasche anteriori**; tasca portamonete, tasca laterale portautensili, multi-tasca funzionale laterale con portacellulare e con portabadge scomparsa, 2 tasche posteriori con sistema Free Pocket; toppa ergonomica laterale con cartuccera portautensili in materiale antiusura; porta martello.
- » **Tasche** porta ginocchiera in Cordura®
- » **Nastro rosso/reflex** su passante tubolare posteriore
- » **Inserti antiabrasione** nelle zone di massimo contatto e sforzo, profili ingressi tasche rinforzati.
- » **Triple cuciture.**
- » **Ginocchiera ergonomica** conforme alla normativa EN 14404 (Tipo2, Livello 1) art.GC061BC (pag.264)

## TRAFFIC



code **ST071RJ**  
col. RUST JEANS

CE EN ISO 13688

### STRETCH FABRIC

**SIZES 44-64**

#### COMPOSIZIONE

70% COTONE • 27% POLIESTERE • 3% ELASTANE

• 330 gr/m<sup>2</sup>

- » **Pantalone in tessuto jeans stretch.**
- » **2 ampie tasche anteriori con soffiotti**; tasca portamonete, tasca laterale portautensili, multitasca funzionale laterale con portacellulare, 2 tasche posteriori con sistema Free Pocket di cui una con chiusura di sicurezza con zip.
- » **Inserti tecnici stretch** laterali e su snodo ginocchio; regolazione vita con velcri.
- » **Triple cuciture.**
- » **Zip YKK.**

## JAM



code **ST150GJ**  
col. GUADO JEANS

### STRETCH FABRIC

## SLIM FIT

**SIZES S-3XL**

#### COMPOSIZIONE

98% COTONE • 2% ELASTANE

• 310 gr/m<sup>2</sup>

- » **Jeans 5 tasche** elasticizzato con tascone laterale, tasca porta metro e fettuccia porta martello.
- » **Vestibilità slim-fit.** Nastro rosso/reflex su passante tubolare posteriore.
- » **Zip YKK.**



code **ST150BC**  
col. BLACK CARBON



code **ST150LJ**  
col. LIGHT JEANS

## TOMMI



### SLIM FIT



Il prodotto contiene il 20% di cotone riciclato ricavato da prodotti tessili usati e scarti di lavorazione, che ne riduce l'impatto ambientale.



GUIDA TAGLIE						
28	30	32	33	34	36	38
S	M	L	XL	2XL	3XL	4XL

code **EX244GJ**  
col. GUADO JEANS

### SIZES 28-38

#### COMPOSIZIONE

79% COTONE, 20% COTONE RICICLATO, 1% ELASTANE - 13 ONCE (370 gr/m<sup>2</sup>)

- »» **Jeans cargo**, elasticizzato.
- »» Due tasconi laterali chiusi con bottone a pressione e con fori porta penne.
- »» Logo "Red Lion" goffrato su tasca posteriore destra e sopra taschino frontale destro.
- »» **Etichetta** posteriore e fodera tasca frontale destra personalizzate con logo U-Power.
- »» Zip YKK.



code **EX244DB**  
col. DEEP BLUE



code **EX244BC**  
col. BLACK CARBON

## ROMEO



### SLIM FIT



Il prodotto contiene il 20% di cotone riciclato ricavato da prodotti tessili usati e scarti di lavorazione, che ne riduce l'impatto ambientale.



GUIDA TAGLIE						
28	30	32	33	34	36	38
S	M	L	XL	2XL	3XL	4XL

code **EX245GJ**  
col. GUADO JEANS

### SIZES 28-38

#### COMPOSIZIONE

79% COTONE, 20% COTONE RICICLATO, 1% ELASTANE - 13 ONCE (370 gr/m<sup>2</sup>)

- »» **Jeans 5 tasche**, elasticizzato.
- »» Logo "Red Lion" goffrato su tasca posteriore destra e su taschino frontale destro.
- »» **Etichetta** posteriore e fodera tasca frontale destra personalizzate con logo U-Power.
- »» Zip YKK.



code **EX245DB**  
col. DEEP BLUE



code **EX245BC**  
col. BLACK CARBON



# PANTALONI CORTI

ARES



code **FU280BC**  
col. BLACK CARBON



**SIZES XS-5XL**

## COMPOSIZIONE

86% NYLON • 14% SPANDEX  
• TWILL 140 gr/m<sup>2</sup>

- » **Bermuda con vestibilità jogging in tessuto U-4 (U-Power 4 way stretch)** molto comodo, resistente alle lacerazioni, morbido sulla pelle, idrorepellente, altamente traspirante, asciuga rapidamente.
- » **Inserti elasticizzati in vita per offrire una vestibilità comoda.**
- » **Carrè posteriore** accentuato per una maggior protezione della parte lombare, nastro reflex su passante tubolare posteriore.
- » **Due ampie tasche anteriori**, due tasche multifunzionali frontali chiuse con zip.
- » **Due tasche posteriori**, di cui una chiusa con zip e una chiusa con velcro.
- » **Chiusura centrale** e bottone gommato antigraffio.
- » **Si abbina alla t-shirt Christal (pag.217), polo Libra (pag.215) e giacca Wink (pag.197)**



code **FU280AG**  
col. ASPHALT GREY



code **FU280DG**  
col. DARK GREEN



code **FU280RL**  
col. ASPHALT GREY GREEN

CE EN ISO 13688



## MERCURY



### SLIM FIT



U-Power 4 way stretch

### U-4



### SIZES XS-5XL

#### COMPOSIZIONE

86% NYLON • 14% SPANDEX  
• 140 gr/m²

- »»» **Bermuda in tessuto U-4 (U-Power 4 way stretch)** molto comodo, resistente, morbido sulla pelle, idrorepellente, traspirante, asciuga rapidamente. Dotato di due ampie tasche anteriori, elastico in vita con un sistema innovativo di regolazione a scomparsa.
- »»» **Carrè posteriore** accentuato per una maggior protezione della parte lombare, nastro reflex su passante tubolare posteriore.
- »»» **Tasca laterale porta utensili**, multifunzionale con porta badge a scomparsa, due tasche posteriori di cui una con pattina e una con chiusura di sicurezza a velcro.
- »»» **Due tasche**, chiuse con zip in corrispondenza del tascone laterale e della tasca frontale destra.
- »»» **Triple cuciture.**
- »»» **Chiusura centrale** e bottone gommato antigraffio.
- »»» **Zip YKK.**

CE EN ISO 13688

code **FU196BC**  
col. BLACK CARBON



code **FU196DB**  
col. DEEP BLUE

code **FU196DG**  
col. DARK GREEN

code **FU196AG**  
col. ASPHALT GREY

code **FU196RL**  
col. ASPHALT GREY GREEN

code **FU196GF**  
col. GREY FUCSIA  
sizes XS-3XL

code **FU261BC**  
col. BLACK CARBON  
sizes XS-3XL



ELASTICO IN VITA



TASCA PORTAUTENSILI



TASCHE POSTERIORI  
LATERALI INCLINATE



# PANTALONI CORTI

## START



code **SY003BC**  
col. BLACK CARBON

CE EN ISO 13688

## SIZES 44-64

### COMPOSIZIONE

65% POLIESTERE • 35% COTONE  
• CANVAS 260 gr/m<sup>2</sup>

- » **Bermuda dotato di tasca removibile fly pocket**, 2 ampie tasche anteriori, tasca invisibile, tasca laterale portautensili, tasca laterale multifunzionale, 2 Free Pocket posteriori in Cordura® con chiusura di sicurezza a velcro; porta martello regolabile; fettuccia portachiavi brandizzata.
- » **Inseri stretch** ad alta vestibilità ed ergonomici, inserti in tessuto Cordura® e antiabrasivo nelle zone di massimo contatto, inserti reflex.
- » **Nastro rosso/reflex** su passante tubolare posteriore.
- » **Supporti di rinforzo per velcri**, triple cuciture.
- » **Chiusura** centrale e bottone gommato antigraffio.
- » **Zip YKK.**
- » **Si abbina al Gilet First (pag.188)**



code **SY003GM**  
col. GREY METEORITE

## SUMMER



code **EY132BC**  
col. BLACK CARBON

## SLIM FIT STRETCH FABRIC

## SIZES S-3XL

### COMPOSIZIONE

COTONE ELASTICIZZATO: 97% COTONE  
• 3% SPANDEX • 200 gr/m<sup>2</sup>

- » **Bermuda Cargo** in cotone elasticizzato.
- » **Due ampie tasche anteriori, una tasca posteriore con velcro.**
- » **Due ampi tasconi laterali multifunzionali.** Triple cuciture, chiusura con zip frontale e bottone. Doppio tessuto di rinforzo sulla parte posteriore. Nastro rosso/reflex su passante tubolare posteriore.
- » **Si abbina al Gilet Wave (pag.188)**



CE EN ISO 13688



code **EY132WB**  
col. WESTLAKE BLUE



code **EY132GI**  
col. GREY IRON

## PARTY



code **HY017BC**  
col. BLACK CARBON

CE EN ISO 13688

## SIZES 44-64

### COMPOSIZIONE

60% COTONE • 40% POLIESTERE  
• TWILL 245 gr/m<sup>2</sup>

- » **Bermuda dotato di 2 ampie tasche anteriori**, tasca laterale portautensili, tasca laterale multifunzionale, portabadge, 2 tasche posteriori con chiusura di sicurezza a velcro; porta martello regolabile, vita con elastico per massimo comfort regolabile con velcro.
- » **Supporti di rinforzo per velcri**; triple cuciture.
- » **Chiusura centrale** e bottone gommato antigraffio.
- » **Si abbina al Gilet Fun (pag.187) e alla Giacca Shake (pag.181)**



code **HY017DB**  
col. DEEP BLUE



code **HY017SG**  
col. STONE GREY



code **HY017DS**  
col. DESERT SAND

## BONITO



code **ST279BC**  
col. BLACK CARBON

CE EN ISO 13688

## STRETCHFABRIC SLIM FIT

## SIZES S-3XL

### COMPOSIZIONE

98% COTONE • 2% SPANDEX  
• TWILL 245 gr/m<sup>2</sup>

- » **Pantaloncino corto** da lavoro in cotone elasticizzato. Dotato di due ampie tasche multifunzionali laterali, due tasche anteriori e una tasca posteriore.
- » **Elastico in vita** e carré posteriore accentuato per una maggior protezione della parte lombare.
- » **Fettuccia porta martello**. Triple cuciture, chiusura centrale e bottone gommato antigraffio.



code **ST279WB**  
col. WESTLAKE BLUE



code **ST279GI**  
col. GREY IRON



code **ST279DG**  
col. DARK GREEN



code **ST279DS**  
col. DESERT SAND



## JOKE



code **HY020DB**  
col. DEEP BLUE



code **HY020SG**  
col. STONE GREY

CE EN ISO 13688

## SIZES 44-64

### COMPOSIZIONE

60% COTONE • 40% POLIESTERE  
• TWILL 245 gr/m<sup>2</sup>

- » Salopette dotata di **pettorina** attrezzata con tasca esterna con chiusura zip; bretelle regolabili con inserti elasticizzati; vita elasticizzata; doppia regolazione laterale con bottoni.
- » **2 ampie tasche anteriori**, tasca laterale portautensili, tasca laterale multifunzionale portabadge, 2 tasche posteriori con chiusura di sicurezza a velcro; porta martello regolabile, vita con elastico per massimo comfort regolabile con velcro.
- » **Nastro rosso/reflex** su passante tubolare posteriore.
- » **Supporti di rinforzo per velcri**; triple cuciture; struttura al cavallo rinforzata.
- » **Bottone antigraffio**.
- » Si abbina Giacca Shake (pag.181)

## CRISP



code **HY130DB**  
col. DEEP BLUE



CE EN ISO 13688

## SIZES 44-60

### COMPOSIZIONE

60% COTONE • 40% POLIESTERE  
• TWILL 245 gr/m<sup>2</sup>

- » **Tuta intera** con chiusura centrale con zip bi-direzionale ricoperta da pattina con velcri. Due tasche multifunzionali sul petto e tasca porta cellulare. Ampie fasce di aerazione in rete 3D sotto il giromanica, polsini regolabili con bottoni a pressione.
- » **Morbide toppe di rinforzo** sui gomiti e sulle ginocchia. 2 ampie tasche anteriori, tasca laterale portautensili, tasca laterale multifunzionale con porta badge, 2 tasche posteriori con chiusura di sicurezza a velcro.
- » **Fettuccia portamartello regolabile**. Vita con elastico per massimo comfort regolabile con velcro.
- » **Nastro rosso/reflex** su passante tubolare posteriore.
- » **Triple cuciture**, struttura al cavallo rinforzata.



code **HY130SG**  
col. STONE GREY



In foto: salopette CRISP  
nella variante colore  
Deep Blue - pag. 176;  
T-shirt FLUO  
nella variante colore  
Orange Fluo - pag. 219;  
scarpe DUKE della linea  
Red 360 - pag. 42





In foto: guscio TUTENDO  
nella variante colore Green Water  
pag. 179  
pantalone BLOKO  
nella variante colore Black Black  
pag. 155.

# GIACCHE

La morbidezza, il comfort e  
la resistenza dei materiali si  
combinano per una quotidiana  
semplicità e funzionalità.

## NEW TUTENDO



code **FU287BB**  
col. BLACK BLACK



GRAFENE



code **FU287RL**  
col. ASPHALT GREY GREEN



code **FU287GW**  
col. GREEN WATER

EN 343

CE EN ISO 13688

### SIZES S-5XL

#### COMPOSIZIONE

150D\*150D POLYOXFORD SPALMATO TPU CON STAMPA INTERNA IN GRAFENE • 153 gr/m<sup>2</sup>

- » **Guscio antipioggia impermeabile e traspirante** con grafene applicato all'interno che consente un'interazione attiva tra tessuto e corpo. Il grafene, grazie alle sue proprietà di termoregolazione, favorisce l'omogenea distribuzione del calore corporeo rendendo il capo adatto a qualsiasi condizione climatica. **Il grafene ha ottime proprietà batteriostatiche**, che permettono ai capi che lo contengono di non assumere un odore sgradevole, anche se utilizzati durante il lavoro.
- » **Due tasche frontali e una tasca verticale** sul petto chiusa con zip waterproof. **Tasca verticale sul petto** chiusa con zip. **Due tasche interne**.
- » **Chiusura centrale** con zip waterproof.
- » **Cuciture termo-nastrate**. **Presa d'aria sulla schiena** per aumentare il grado di traspirabilità.
- » **Cappuccio fisso** regolabile con coulisse. Fondo regolabile con coulisse. Polsini regolabili con velcro.
- » **Banda reflex** sul petto e sul cappuccio nelle varianti colore Green Water e Asphalt Grey Green, mentre bande effetto carbonio nella variante Black Black **Stampa logo reflective "U-Power"** sul petto e stampa "U-Supremacy" sulla schiena.
- » **Si abbina al pantalone Bioko (pag.155)**

## NEW SOFIA



code **IN228BC**  
col. BLACK CARBON

code **IN228**

LOTTO DA

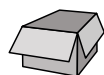

1 PC

TAGLIE PER COLORE

code **CY228**

LOTTO DA

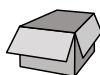

10 PCS

TAGLIE PER COLORE



code **IN228WB**  
col. WESTLAKE BLUE



code **IN228GI**  
col. GREY IRON

### SIZES S-4XL

#### COMPOSIZIONE

65% POLIESTERE • 35% COTONE MECHANICAL STRETCH • 245 gr/m<sup>2</sup>

- » **Giacca in poli-cotone mechanical stretch** lavabile a 60°C.
- » **Dotata di una tasca multifunzionale sul petto** chiusa con velcro e due ampie tasche frontali chiuse con zip.
- » **Anello in plastica porta badge**.
- » **Polsini regolabili con bottoni a pressione**.
- » **Chiusura centrale con zip**, fondo sagomato con elastico.

CE EN ISO 13688



## PLUTON



code **PE178BC**  
col. BLACK CARBON



### SIZES S-5XL

#### COMPOSIZIONE

90% NYLON • 10% SPANDEX  
• 260 gr/m<sup>2</sup>

- » Giacca in tessuto U-4 (U-Power 4 way stretch) molto comoda, resistente, morbida sulla pelle, idrorepellente, traspirante, asciuga rapidamente.
- » Dotata di due tasche frontali e una tasca porta cellulare sul petto chiusa con zip. Due ampie tasche interne.
- » Cappuccio a scomparsa regolabile. Polsino antivento elasticizzato. Coulisse antimpigliamento regolabile dall'interno della tasca.
- » Fondo sagomato. Nastro reflex su colletto nella parte posteriore.
- » Si abbina al Pantalone Atom (pag.158), World (pag.159) e Bermuda Mercury (pag.173)

CE EN ISO 13688



code **PE178DB**  
col. DEEP BLUE

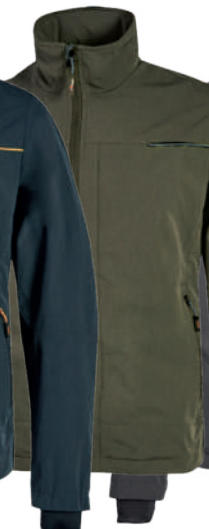

code **PE178DG**  
col. DARK GREEN

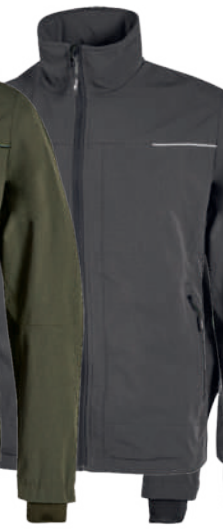

code **PE178AG**  
col. ASPHALT GREY



code **PE178RL**  
col. ASPHALT GREY  
GREEN



code **PE178GF**  
col. GREY FUCSIA  
**SIZES XS-3XL**



code **PE262BC**  
col. BLACK CARBON  
**SIZES XS-3XL**



TASCA PORTA CELLULARE



CAPPUCCIO A SCOMPARSA



NASTRO /REFLEX SU COLLETO

## ENGINE



code **IM011DB**  
col. DEEP BLUE

### SIZES S-4XL

#### COMPOSIZIONE

65% POLIESTERE • 35% COTONE  
• CANVAS 300 gr/m<sup>2</sup>

- » **Giacca dotata di tasca portacellulare** con tecnologia Besafe e Free Sound, ampie tasche multifunzionali con chiusura di sicurezza a mezzo zip e bottoni snap, tasca portabadge a scomparsa; giromaniche con soffietto per agevolare movimento; polsino regolabile; elastico in vita.
- » **Inseri antiabrasione** nelle zone di massimo contatto e sforzo, dettagli reflex.
- » **Interno foderato** in microfibra.
- » **Zip interna** per consentire l'applicazione del logo.

## FOX



code **ST067BC**  
col. BLACK CARBON  
sizes L-4XL



code **ST067DB**  
col. DEEP BLUE



code **ST067GM**  
col. GREY METEORITE

### SIZES S-4XL

#### COMPOSIZIONE

65% POLIESTERE • 35% COTONE  
• TWILL 245 gr/m<sup>2</sup>

- » **Giacca dotata di 2 tasche su petto** di cui una tasca portacellulare, 2 ampie tasche a fondo vita; polsini e fondo vita regolabili con bottoni snap.
- » **Chiusura centrale con zip**
- » **Si abbina al Pantalone Alfa (pag.167)**

## SHAKE



code **HY019DB**  
col. DEEP BLUE



code **HY019SG**  
col. STONE GREY

### SIZES S-4XL

#### COMPOSIZIONE

60% COTONE • 40% POLIESTERE  
• TWILL 245 gr/m<sup>2</sup>

- » **Giacca dotata di tasche multifunzionali** su petto con portabadge a scomparsa e tasca portacellulare, 2 ampie tasche centrali, 2 tasche a fondo vita con chiusura di sicurezza in velcro; ampie fasce di aerazione in rete 3D sotto il giromanica; polsini e fondo vita regolabili con bottoni snap.
- » **Rinforzi di supporto per velcri.**
- » **Si abbina al Pantalone Smile (pag.165), Grin (pag.163) Bermuda Party (pag.175) e Salopette Joke (pag.176)**



In foto: gilet WALL - pag.183  
nella variante colore Dark Green;  
T-shirt CHRISTAL - pag. 217  
nella variante colore Burnt Olive;  
guanti U-POWER ICON - pag.249;  
Pantalone HARMONY  
nella variante colore Dark Green -  
pag. 157;  
scarpe ELVIS della linea Red Premium  
- pag. 36

gilet

Leggeri, utili e insostituibili.  
I nostri gilet sono declinati  
in colori e materiali sempre  
attuali e performanti.  
Non potrai farne a meno!



## WALL



code **FU278BC**  
col. BLACK CARBON

CE EN ISO 13688

### SIZES XS-5XL

#### COMPOSIZIONE

**ESTERNO:** 100% POLIESTERE PONGEE MICRO RIPSTOP 240T • 110 gr/m²

**IMBOTTITURA:** 100% POLIESTERE FIBRA DI GRAFENE

**FODERA:** 100% NYLON

- » **Gilet idrorepellente con imbottitura in grafene** che grazie alle sue proprietà di termoregolazione favorisce l'omogenea distribuzione del calore rendendo il capo adatto a qualsiasi condizione climatica. **Il grafene ha ottime proprietà batteriostatiche**, che permettono ai capi che lo contengono di non assumere un odore sgradevole, anche se utilizzati durante il lavoro.
- » **Inserti laterali** in morbido softshell elasticizzato per aumentare la comodità.
- » **Due tasche frontali** chiuse con zip. **Tasca verticale sul petto** chiusa con zip e tasca interna chiusa con velcro.
- » **Fondo e giro maniche** in tessuto elasticizzato. Chiusura centrale con zip.
- » **Banda reflex sul petto** lato sinistro e sul colletto nelle varianti colore Asphalt Grey, Dark Green e Asphalt Grey Green, mentre bande effetto carbonio nella variante Black Carbon. **Stampa logo reflective "U-Power"** sul petto lato destro. Stampa "U-Supremacy" su schiena.
- » **Si abbina al Pantalone Harmony (pag.157), al Bermuda Ares (pag.172), alla polo Libra (pag.215) e T-shirt Christal (pag.217)**



code **FU278AG**  
col. ASPHALT GREY



code **FU278DG**  
col. DARK GREEN



code **FU278RL**  
col. ASPHALT GREY GREEN



**IL GRAFENE È IL MATERIALE PIÙ SOTTILE DEL MONDO, BIDIMENSIONALE, INNOVATIVO E INTELLIGENTE CHE GESTISCE IL CALORE ISOLANDO IL CORPO DAL FREDDO. È IL MATERIALE DEL FUTURO PER L'ABBIGLIAMENTO GRAZIE ALLE SUE INNUMEREVOLI PROPRIETÀ PERCHÈ DOTATO DI UN'ELEVATA STABILITÀ MECCANICA. HA UN'ELEVATA AZIONE ANTIMICROBICA, DUREVOLE ED È RESISTENTE A PRESSIONI ANCHE ELEVATE. QUESTO È POSSIBILE IN QUANTO IL GRAFENE È COSTITUITO DA UN RETICOLO A SIMMETRIA ESAGONALE CHE CONDUCE ELETTRONI VELOCEMENTE E TRASPORTA CALORE. INOLTRE, È UN MATERIALE ALTAMENTE IMPERMEABILE POICHÈ LA SUA STRUTTURA COMPATTA È RESISTENTE ALLE MOLECOLE E A TUTTI I GAS.**



## UNIVERSE



code **FU188BC**  
col. BLACK CARBON



### SIZES S-5XL

#### COMPOSIZIONE

96% POLIESTERE • 4% SPANDEX  
• 320 gr/m<sup>2</sup>

• MEMBRANA U-TEX

- » **Gilet in Softshell con membrana U-Tex** che rende il tessuto impermeabile, traspirante e antivento. Molto comodo e resistente, foderato internamente in morbido micro-fleece fluo e chiusura centrale con zip impermeabile.
- » **Dotato di due tasche frontali** chiuse con zip fluo e coulisse antimpigliamento regolabile dall'interno. Una tasca porta cellulare sul petto con tecnologia Free Sound chiusa con zip fluo. Due ampie tasche interne.
- » **Fondo sagomato.** Nastro reflex su colletto nella parte posteriore. Logo U-Power tono su tono.
- » **Si abbina al Pantalone Atom (pag.158), World (pag.159) e al Bermuda Mercury (pag.173)**

CE EN ISO 13688



code **FU188DB**  
col. DEEP BLUE



code **FU188DG**  
col. DARK GREEN



code **FU188AG**  
col. ASPHALT GREY



code **FU188RL**  
col. ASPHALT GREY GREEN



code **FU188GF**  
col. GREY FUCSIA  
sizes XS-3XL



code **FU260BC**  
col. BLACK CARBON  
sizes XS-3XL



TASCA PORTA CELLULARE



NASTRO REFLEX SU COLLETO

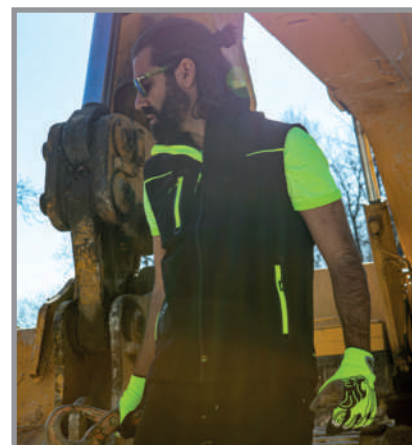

## SATURN



code **PE181BC**  
col. BLACK CARBON



**SIZES S-5XL**

**COMPOSIZIONE**

90% NYLON • 10% SPANDEX  
• 260 gr/m<sup>2</sup>

- » Gilet in tessuto U-4 (U-Power 4 way stretch) molto comodo, resistente, morbido sulla pelle, idrorepellente, traspirante e asciuga rapidamente.
- » Dotato di due tasche frontali e una tasca porta cellulare sul petto chiuse con zip. Due ampie tasche interne.
- » Fondo sagomato. Nastro reflex su colletto nella parte posteriore.
- » Si abbina al Pantalone World (pag.159) e al Bermuda Mercury (pag.173)

CE EN ISO 13688



code **PE181DB**  
col. DEEP BLUE

code **PE181DG**  
col. DARK GREEN

code **PE181AG**  
col. ASPHALT GREY

code **PE181RL**  
col. ASPHALT GREY  
GREEN

code **PE181GF**  
col. GREY FUCCIA  
sizes XS-3XL

code **PE263BC**  
col. BLACK CARBON  
sizes XS-3XL



TASCA PORTA CELLULARE





## NEW DUBLINO



code **IN231BC**  
col. BLACK CARBON

code **IN231**  
LOTTO DA

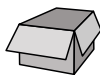

**1 PC**  
TAGLIE PER COLORE

code **CY231**  
LOTTO DA

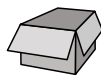

**10 PCS**  
TAGLIE PER COLORE

### SIZES S-5XL

#### COMPOSIZIONE

100% POLIESTERE MECHANICAL STRETCH CON MEMBRANA IN TPU  
• 320 gr/m<sup>2</sup>

- »» Gilet in tessuto **Soft Shell mechanical stretch** traspirante antivento e idrorepellente.
- »» **Due tasche frontali** con chiusura zip.
- »» **Coulisse regolabile**, fondo sagomato.



code **IN231WB**  
col. WESTLAKE BLUE



code **IN231GI**  
col. GREY IRON

CE EN ISO 13688

## CLIMB



code **DW025BC**  
col. BLACK CARBON

## STRETCH FABRIC

### SIZES XS-4XL

#### COMPOSIZIONE

96% POLIESTERE • 4% ELASTANE  
• 280 gr/m<sup>2</sup>

- »» Gilet in tessuto **Soft Shell** stretch massimo comfort, idrorepellente.
- »» **Tasca portacellulare** su petto e due tasche frontali con **chiusura zip**; coulisse antimpigliamento regolabile dall'interno tasca, fondo sagomato.



code **DW025DB**  
col. DEEP BLUE



code **DW025GM**  
col. GREY METEORITE



code **DW025RM**  
col. RED MAGMA  
sizes S-3XL

CE EN ISO 13688

## CHICA



code **ST285BC**  
col. BLACK CARBON

CE EN ISO 13688

## SIZES S-4XL

### COMPOSIZIONE

98% COTONE • 2% SPANDEX  
• TWILL 245 gr/m<sup>2</sup>

- » Gilet multitasche in cotone elasticizzato. Dotato di tre ampie tasche multifunzionali chiuse con pattine e velcri. In corrispondenza della tasca posizionata sul petto lato destro si trova un gancio in materiale plastico porta badge. Petto lato sinistro lasciato libero per la personalizzazione.
- » Chiusura frontale con zip.
- » Etichetta logo "U-Power" applicata sul fondo del lato sinistro.
- » Si abbina al pantalone Guapo (pag.167) e al bermuda Bonito (pag.175)



code **ST285DG**  
col. DARK GREEN



code **ST285DS**  
col. DESERT SAND



code **ST285GI**  
col. GREY IRON



code **ST285WB**  
col. WESTLAKE BLUE

## FUN



code **HY018BC**  
col. BLACK CARBON

CE EN ISO 13688

## SIZES S-4XL

### COMPOSIZIONE

60% COTONE • 40% POLIESTERE  
• TWILL 245 gr/m<sup>2</sup>

- » Gilet dotato di tasche multifunzionali sul petto con portabadge a scomparsa e tasca portacellulare, tasche multifunzionali a fondo vita con chiusura di sicurezza in velcro.
- » Ampie fasce di aerazione in rete 3D sul giromanica posteriore; rete traspirante interna su schiena.
- » Rinforzi di supporto per velcri.
- » Si abbina al Pantalone Smile (pag.165), Grin (pag.163) e al Bermuda Party (pag.175)



code **HY018DB**  
col. DEEP BLUE



code **HY018SG**  
col. STONE GREY



## FIRST



code **SY004BC**  
col. BLACK CARBON



code **SY004GM**  
col. GREY METEORITE

CE EN ISO 13688

## SIZES S-4XL

### COMPOSIZIONE

65% POLIESTERE • 35% COTONE  
• CANVAS 260 gr/m<sup>2</sup>

- » **Gilet dotato di tasca portacellulare**, ampie tasche multifunzionali con chiusura di sicurezza a mezzo zip e bottoni snap; portabadge a scomparsa; elastico in vita.
- » **Inserti antiusura** nelle zone di massimo contatto.
- » **Rinforzi di supporto per velcri**.
- » **Chiusura frontale con zip**.
- » **Si abbina al Pantalone Race (pag.160) e al Bermuda Start (pag.174)**



## WAVE



code **EY148BC**  
col. BLACK CARBON

## STRETCHFABRIC



code **EY148GI**  
col. GREY IRON



code **EY148WB**  
col. WESTLAKE BLUE

## SIZES S-3XL

### COMPOSIZIONE

97% COTONE • 3% SPANDEX  
• 200 gr/m<sup>2</sup>

- » **Gilet da lavoro in cotone elasticizzato**. Due ampie tasche frontali, una tasca multifunzionale sul petto, regolazione con velcro sul fondo.
- » **Nastro rosso/reflex** su colletto nella parte posteriore.
- » Confezionato in comodo sacchetto di nylon con chiusura a strozzo.
- » **Si abbina al Pantalone Ocean (pag.165) e al Bermuda Summer (pag.174)**

CE EN ISO 13688



In foto: gilet FUN - pag. 187  
nella variante colore Deep Blue;  
Polo LIBRA - pag. 215  
nella variante colore Limestone;  
Pantalone SMILE  
nella variante colore  
Deep Blue - pag. 165;  
scarpe GANG della linea  
Red 360 - pag. 40





In foto: **JOHN TRAVOLTA**  
giacca softshell SPOCK - pag. 191  
nella variante colore Asphalt Grey  
pantalone HORIZON  
nella variante colore Asphalt Grey Green - pag. 156  
Scarpe EGON della linea Red Premium - pag. 36



Una dose extra di resistenza e performance.  
Sicurezza prima di tutto, ma vestendo sempre comodi e disinvolti.

# SOFTSHELLS

## SPOCK



EN 14058  
CE EN ISO 13688

code **FU213BC**  
col. BLACK CARBON

### SIZES S-4XL

#### COMPOSIZIONE

BUSTO E MANICHE: 100D/144F • 96% POLIESTERE,  
• 4% SPANDEX • MEMBRANA IN TPU • 320 gr/m²

PETTO, SPALLE E CAPPUCCIO: 50D POLIESTERE PONGEE  
WITH OIL PRESS

- » **Giacca softshell ibrida** traspirante e antivento estremamente versatile e ideale per chi svolge lavori dinamici in ambienti freddi o medio temperati senza però rinunciare alla libertà di movimento.
- » **Chiusura centrale** con zip impermeabile. Cappuccio fisso e regolabile, polsini elasticizzati.
- » **Piumino trapuntato** con tecnologia seamless. Fodera interna in nylon e micropile ripstop con stampa serigrafica
- » **Dotato di due ampie tasche frontali** chiuse con zip fluo e una tasca sul petto chiusa con zip impermeabile. Due ampie tasche interne.
- » **Fondo sagomato** e piping fluo su schiena. Logo U-Power tono su tono.



code **FU213DB**  
col. DEEP BLUE



code **FU213AG**  
col. ASPHALT GREY



code **FU213DG**  
col. DARK GREEN  
sizes S-5XL



code **FU213GM**  
col. GREY METEORITE  
sizes S-5XL



code **FU213GF**  
col. GREY FUCSIA  
sizes XS-3XL



STAMPA SERIGRAFICA INTERNA



ZIP CENTRALE IMPERMEABILE



## SPACE



code **FU187BC**  
col. BLACK CARBON



### SIZES S-5XL

#### COMPOSIZIONE

96% POLIESTERE • 4% SPANDEX

• 320 gr/m<sup>2</sup>

• MEMBRANA U-TEX

- » **Giacca in Softshell con membrana U-Tex** che rende il tessuto impermeabile, traspirante e antivento. Giacca molto comoda e resistente con una fodera interna in morbido micro-fleece fluo.
- » **Chiusura centrale con zip impermeabile.** Maniche preformate per vestibilità ottimale, cappuccio regolabile e staccabile, polsini regolabili con velcro e polsino antivento elasticizzato con foro passa-pollice.
- » **Dotato di due tasche frontali** chiuse con zip fluo e coulisse antimpigliamento regolabile dall'interno. Una tasca porta cellulare sul petto con tecnologia Free Sound chiusa con zip fluo. Due ampie tasche interne. Tasca supplementare termosaldata su manica sinistra.
- » **Fondo sagomato.** Nastro reflex su colletto nella parte posteriore. Logo U-Power tono su tono.



code **FU187DB**  
col. DEEP BLUE

code **FU187DG**  
col. DARK GREEN

code **FU187RL**  
col. ASPHALT GREY GREEN

code **FU187AG**  
col. ASPHALT GREY

code **FU187GF**  
col. GREY FUCSIA  
sizes XS-3XL

code **FU259BC**  
col. BLACK CARBON  
sizes XS-3XL



EN 14058

CE EN ISO 13688

TASCA PORTA CELLULARE

CAPPUCCIO A SCOMPARSA

TASCA TERMOSALDATA

In foto:  
giacca softshell SPACE - pag. 192  
nella variante colore Black Carbon  
pantalone ATOM  
nella variante colore Black Carbon - pag. 158  
guanti KAI - pag. 253  
casco ANTARES nella variante colore  
Yellow Fluo - pag. 258

**NEW** KYRA



code **IN289BC**  
col. BLACK CARBON

code **IN289**  
LOTTO DA

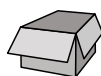

**1 PC**  
TAGLIE PER COLORE

code **CY289**  
LOTTO DA

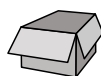

**10 PCS**  
TAGLIE PER COLORE



code **IN289WB**  
col. WESTLAKE BLUE



code **IN289GI**  
col. GREY IRON

## SIZES S-5XL

### COMPOSIZIONE

100% POLIESTERE MECHANICAL STRETCH CON MEMBRANA IN TPU  
• 320 gr/m<sup>2</sup>

- » Giacca in tessuto Soft Shell mechanical stretch traspirante antivento e idrorepellente.
- » Due tasche frontali con chiusura zip.
- » Cappuccio staccabile con zip.
- » Maniche preformate per una vestibilità ottimale e inserti reflex all'altezza del gomito.
- » Coulisse e polsini regolabili; fondo sagomato.



# SOFT SHELL

## RALLY



code **IM110BC**  
col. BLACK CARBON

### STRETCH FABRIC

#### SIZES XS-4XL

##### COMPOSIZIONE

96% POLIESTERE • 4% ELASTANE  
• MEMBRANA TPU • 320 gr/m<sup>2</sup>

- »» Giacca in tessuto Soft Shell stretch traspirante antivento e idrorepellente.
- »» **Tasca portacellulare** su petto con chiusura a zip, tecnologia Besafe e Free Sound; maniche preformate per vestibilità ottimale; polsino antivento elasticizzato; coulisse antimpigliamento regolabili dall'interno tasca; dettaglio portaocchiali; fondo sagomato.
- »» **Inseri antiusura** nelle zone di massimo contatto e sforzo.
- »» **Zip impermeabile.**



EN 14058

CE EN ISO 13688

## BLAZE



code **PE113BC**  
col. BLACK CARBON

### STRETCH FABRIC

#### SIZES XS-4XL

##### COMPOSIZIONE

96% POLIESTERE • 4% ELASTANE  
• MEMBRANA TPU • 320 gr/m<sup>2</sup>

IMBOTTITURA: 100% POLIESTERE

RINFORZI: POLYOXFORD 300D

- »» Giacca in tessuto Softshell imbottita, stretch, traspirante, antivento e idrorepellente. Due ampie tasche frontali chiuse con zip. Tasca porta cellulare su petto con chiusura zip, cappuccio con visiera in tessuto reflex staccabile con zip, maniche preformate.
- »» **Ampia tasca multimediale interna**, tessuto di rinforzo in polyoxford su avambracci e in corrispondenza della parte bassa posteriore. Coulisse antimpigliamento regolabile dall'interno della tasca, polsini e fondo vita in resistente costina elasticizzata.
- »» **Nastro rosso / reflex su cappuccio**
- »» Apertura interna posteriore per agevolare stampe e ricami.



code **PE113GM**  
col. GREY METEORITE

EN 14058

CE EN ISO 13688

## QUICK



## STRETCH FABRIC



code **PE114BC**  
col. BLACK CARBON

EN 14058

CE EN ISO 13688

**SIZES XS-4XL**

**COMPOSIZIONE**

96% POLIESTERE • 4% ELASTANE  
• MEMBRANA TPU • 320 gr/m<sup>2</sup>

- » **Giacca in tessuto Soft Shell** stretch traspirante antivento e idrorepellente, tasca su petto con chiusura zip portacellulare e tecnologia Free Sound.
- » **2 tasche frontali** con chiusura zip; 2 ampie tasche interne; tessuto di rinforzo in polyoxford nella parte bassa posteriore; maniche preformate per vestibilità ottimale.
- » **Cappuccio regolabile** e staccabile con visiera in tessuto reflex; polsini regolabili con velcro e polsino antivento elasticizzato con foro per il pollice; fondo sagomato; coulisse antimpigliamento regolabile all'interno della tasca.
- » **Inseri reflex** per garantire la massima visibilità.



## METROPOLIS



## STRETCH FABRIC



code **DW024BC**  
col. BLACK CARBON

EN 14058

CE EN ISO 13688

**SIZES XS-4XL**

**COMPOSIZIONE**

100% POLIESTERE  
• MEMBRANA TPU • 320 gr/m<sup>2</sup>

- » **Giacca in tessuto Soft Shell** stretch traspirante antivento e idrorepellente.
- » **Tasca portacellulare** su petto con chiusura zip; tasca supplementare su manica termosaldata.
- » **Cappuccio** staccabile con zip; maniche preformate per vestibilità ottimale; coulisse antimpigliamento regolabile dall'interno tasca; polsini regolabili con velcro e polsino antivento elasticizzato con foro per il pollice; fondo sagomato.



code **DW024DB**  
col. DEEP BLUE



code **DW024GM**  
col. GREY METEORITE



code **DW024RM**  
col. RED MAGMA



In foto **GERARD BUTLER**  
con: giacca **WINK**  
nella variante colore Black Carbon - pag. 197;  
pantaloni **HORIZON**  
nella variante colore Black Carbon - pag. 156;  
scarpe **MATT** della linea Red Level - pag. 63

GIUBBOTTI

L'eccellenza senza compromessi:  
materiali robusti e resistenti,  
massima innovazione tecnologica  
e comfort estremo.



## WINK



code **FU255BC**  
col. BLACK CARBON

EN 14058  
CE EN ISO 13688

### SIZES S-5XL

#### COMPOSIZIONE

**ESTERNO:** 100% POLIESTERE PONGEE MICRO RIPSTOP 240T • 110 gr/m<sup>2</sup>

**IMBOTTITURA:** 100% POLIESTERE FIBRA DI GRAFENE

**FODERA:** 100% NYLON

- » **Giacca idrorepellente con imbottitura in grafene** che grazie alle sue proprietà di termoregolazione favorisce l'omogenea distribuzione del calore rendendo il capo adatto a qualsiasi condizione climatica. **Il grafene ha ottime proprietà batteriostatiche**, che permettono ai capi che lo contengono di non assumere un odore sgradevole, anche se utilizzati durante il lavoro.
- » **Due tasche frontali scalda mani** con fori di drenaggio e **due tasche verticali** chiuse con zip. **Tasca verticale sul petto** chiusa con zip. **Due ampie tasche interne** di cui una con chiusura a zip.
- » **Chiusura centrale con zip.**
- » **Cappuccio fisso** regolabile con le coulisse. Fondo regolabile con coulisse. **Polsini regolabili** con velcro e polsino antivento elasticizzato con foro passa-pollice.
- » **Collo interno** in morbido microfleece.
- » **Banda reflex sul petto e sul cappuccio** nelle varianti colore Asphalt Grey, Dark Green e Asphalt Grey Green, mentre **bande effetto carbonio** nella variante Black Carbon. **Stampa logo reflective "U-Power"** sul petto e stampa **"U-Supremacy"** sulla schiena. Apertura interna posteriore per agevolare stampe e ricami.
- » **Si abbina al pantalone Horizon (pag.156), e felpa Galaxy (pag.205)**



code **FU255AG**  
col. ASPHALT GREY



code **FU255DG**  
col. DARK GREEN



code **FU255RL**  
col. ASPHALT GREY GREEN



**IL GRAFENE È IL MATERIALE PIÙ SOTTILE DEL MONDO, BIDIMENSIONALE, INNOVATIVO E INTELLIGENTE CHE GESTISCE IL CALORE ISOLANDO IL CORPO DAL FREDDO. È IL MATERIALE DEL FUTURO PER L'ABBIGLIAMENTO GRAZIE ALLE SUE INNUMEREVOLI PROPRIETÀ PERCHÈ DOTATO DI UN'ELEVATA STABILITÀ MECCANICA. HA UN'ELEVATA AZIONE ANTIMICROBICA, DUREVOLE ED È RESISTENTE A PRESSIONI ANCHE ELEVATE. QUESTO È POSSIBILE IN QUANTO IL GRAFENE È COSTITUITO DA UN RETICOLO A SIMMETRIA ESAGONALE CHE CONDUCE ELETTRONI VELOCEMENTE E TRASPORTA CALORE. INOLTRE, È UN MATERIALE ALTAMENTE IMPERMEABILE POICHÈ LA SUA STRUTTURA COMPATTA È RESISTENTE ALLE MOLECOLE E A TUTTI I GAS.**



## FOREX



## "3 IN 1"



code **IM177GM**  
col. GREY METEORITE



EN 343

EN 14058

CE EN ISO 13688

## SIZES S-4XL

### COMPOSIZIONE

**ESTERNO:** 100% Poliestere 300D

spalmato con PU con cuciture termosaldate, fodera interna in rete di nylon

**INTERNO:** 100% Poliestere oxford spalmato PU 150D, imbottitura 100% poliestere e fodera in nylon. Imbottitura 100% poliestere 140 gr/m<sup>2</sup>

» **ESTERNO: Parka anti pioggia impermeabile e traspirante.**

2 ampie tasche frontali applicate sul fondo chiuse con pattina e velcro, 2 tasche sul petto chiuse con zip idrorepellente. Chiusura centrale con zip impermeabile. Cappuccio regolabile e staccabile.

» **Nastro rosso/reflex su cappuccio**

» **INTERNO: Corpetto termico con maniche staccabili.** 2 tasche sul fondo chiuse con zip. Polsini e collo in morbide e robuste costine elasticizzate. Chiusura centrale con zip. Su polsini e collo fettuccia per agganciare il corpetto interno al parka esterno.



code **IM177DB**  
col. DEEP BLUE



## MATE



code **HY108BC**  
col. BLACK CARBON

"2 IN 1"

MANICHE STACCABILI

CAPPUCCIO A SCOMPARSA

### SIZES S-4XL

#### COMPOSIZIONE

**ESTERNO:** 100% POLIESTERE 300D

**INTERNO:** MICROPILE / NYLON  
100% POLIESTERE

- » **Bomber robusto con maniche staccabili**, idrorepellente e con interno in micropile.
- » **Ampie multitasche frontali** con pattina e chiusura di sicurezza in velcro e zip, tasca termonastrata supplementare su manica, ampia tasca interna, tasca multimediale con uscita per auricolare, tecnologia Free Sound e tecnologia Besafe; polsini e fondo vita in resistente costina; colletto interno in morbido microfleece. Apertura interna posteriore per agevolare stampe e ricami.
- » **Cappuccio a scomparsa regolabile in nylon.**
- » **Portabadge a scomparsa.**
- » **Inseri antiusura sulle spalle;** dettagli reflex posteriori.



code **HY108DB**  
col. DEEP BLUE



code **HY108GG**  
col. GREY GRAPHITE

## SNOW



code **DW026DB**  
col. DEEP BLUE

### SIZES S-4XL

#### COMPOSIZIONE

**ESTERNO:** 100% POLIESTERE 600D

**INTERNO:** MICROPILE / NYLON

**IMBOTTITURA:** 100% POLIESTERE

- » **Giaccone** dotato di due ampie tasche sul petto con pattina e chiusura con velcro, tasca Napoleone, cappuccio fisso regolabile, coulisse antimpigliamento regolabile all'interno della tasca, maniche preformate.
- » **Schienotto** in micropile.
- » **Supporto** di rinforzo per velcri.
- » **Dettagli reflex** posteriori.
- » **Nastro rosso/reflex** su cappuccio
- » **Ampia tasca** multimediale interna, tessuto di rinforzo in corrispondenza della parte bassa posteriore. Polsini in resistente costina elasticizzata
- » **Zip YKK.** Apertura interna posteriore per agevolare stampe e ricami.



code **DW026GM**  
col. GREY METEORITE

EN 14058

CE EN ISO 13688



In foto: camicia WILLOW  
nella variante colore Red Magma - pag. 201;  
jeans PLATINUM BOTTOM  
nella variante colore Rust Jeans - pag.170;  
scarpe BEN della linea Red Leve - pag. 66

Eleganza e versatilità. Capi di abbigliamento  
caratterizzati dall'utilizzo di tessuti  
performanti e dall'attenzione ai dettagli, per  
offrire al lavoratore la possibilità di creare  
look coordinati e confortevoli con ogni tipo  
di clima.

# CAMICIE



## WILLOW



code **EX273RM**  
col. RED MAGMA



code **EX273DG**  
col. DARK GREEN

EN 14058  
CE EN ISO 13688

### SIZES S-5XL

#### COMPOSIZIONE

**ESTERNO:** 100% POLIESTERE • 280 gr/m<sup>2</sup>

**IMBOTTITURA:** 100% POLIESTERE

- »» **Camicia in pile** imbottita a maniche lunghe. L'imbottitura trapuntata interna garantisce un'ottima tenuta termica che rende il prodotto ideale per i periodi freddi dell'anno.
- »» **Due tasche** applicate sul petto. Foro porta penna nella tasca destra sul petto. **Due tasche sul fondo** chiuse con bottoni a pressione. **Tasca interna** chiusa con velcro.
- »» **Rivestimento interno del colletto**, dei polsini e dell'interno della pattina delle tasche sul petto in morbido velluto a costine.
- »» **Chiusura della parte frontale** e dei polsini con bottoni a pressione.
- »» **Patch logo U-Power** sulla schiena dietro al colletto.
- »» **Fettuccia con velcro** per chiusura del colletto.





## CEDAR



code **EX272CH**  
col. CHOCOLATE



code **EX272DG**  
col. DARK GREEN



code **EX272WB**  
col. WESTLAKE BLUE

### SIZES S-4XL

#### COMPOSIZIONE

100% COTONE • 220 gr/m<sup>2</sup>

- »» **Camicia a maniche lunghe** in morbida flanella di cotone con fantasia a scacchi. Ha un **alto rendimento termico** pur essendo leggera, questo la rende ideale per la stagione invernale.
- »» **Due tasche** applicate sul petto. Foro porta penna nella tasca destra sul petto.
- »» **Rivestimento interno del colletto**, dei polsini e dell'interno della pattina delle tasche sul petto in morbido velluto a costine.
- »» **Chiusura della parte frontale** e delle tasche con bottoni perlati a pressione.
- »» **Fettuccia logo U-Power** sulla schiena dietro al colletto.
- »» **Regular fit.**

## MAPLE



code **EX274BC**  
col. BLACK CARBON



code **EX274DB**  
col. DEEP BLUE



### SIZES S-5XL

#### COMPOSIZIONE

79% COTONE • 19% COTONE RICICLATO • 2% ELASTAN  
• 180 gr/m<sup>2</sup>

Il prodotto contiene il 19% di cotone riciclato ricavato da prodotti tessili usati e scarti di lavorazione, che ne riduce l'impatto ambientale.

- »» **Camicia a maniche lunghe** in jeans riciclato.
- »» **Due tasche** applicate sul petto. Foro porta penna nella tasca destra sul petto.
- »» **Chiusura della parte frontale**, delle tasche e dei polsini con bottoni a pressione.
- »» **Comodo "locker loop"** sul retro.
- »» **Logo ricamato RedLion** sotto al colletto in tono su tono.
- »» **Regular fit.**





In foto: camicia CEDAR  
nella variante colore  
Westlake Blue - pag 202;  
jeans TOMMI  
nella variante colore  
Guado Jeans - pag. 171





# FELPES & T-SHIRT

In foto: felpa GALAXY  
nella variante colore  
Asphalt Grey Green - pag. 205;  
pantaloni HARMONY  
nella variante colore  
Asphalt Grey Green - pag. 157

Comfort, design e stile per distinguersi prima, durante  
e - soprattutto - dopo il lavoro. La massima espressione  
dell'afterwork e della filosofia Don't worry... be happy!



## GALAXY



code **FU275BC**  
col. BLACK CARBON



code **FU275AG**  
col. ASPHALT GREY



code **FU275DG**  
col. DARK GREEN



code **FU275RL**  
col. ASPHALT GREY GREEN

### SIZES S-5XL

#### COMPOSIZIONE

**TESSUTO PRINCIPALE:** 100% POLIESTERE • 290 gr/m<sup>2</sup>  
**TASCA:** 90% NYLON • 10% SPANDEX • 260 gr/m<sup>2</sup>

- »» **Felpa full-zip** con cappuccio fisso regolabile.
- »» **Due tasche** sul fondo con fori di drenaggio e una tasca verticale sul petto chiusa con zip.
- »» **Cappuccio rivestito** internamente in morbido jersey 100% poliestere. Fori di traspirazione sotto le ascelle.
- »» **Polsino anti-vento** elasticizzato con foro passa-pollice e con foro per l'orologio.
- »» **Banda reflex** sul petto e sul cappuccio nelle varianti colore Asphalt Grey, Dark Green e Asphalt Grey Green, mentre **bande effetto carbonio** nella variante Black Carbon. **Stampa logo reflective "U-Power"** sul petto lato destro.
- »» Si abbina al pantalone Horizon (pag.156) e Giacca Wink (pag.197)

## TASTY



code **PE119DB**  
col. DEEP BLUE

## STRETCH FABRIC

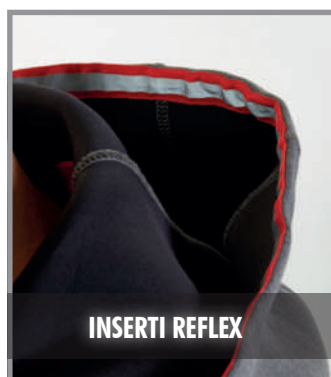

INSERTI REFLEX

### SIZES S-4XL

#### COMPOSIZIONE

JERSEY SCUBA ELASTICIZZATO

#### GREY METEORITE

67% POLIESTERE • 28% RAYON • 5% SPANDEX

#### DEEP BLUE : 95% POLIESTERE • 5% SPANDEX

• 330 gr/m<sup>2</sup>

- »» **Felpa full-zip** in tessuto jersey scuba elasticizzato.
- »» **Cappuccio fisso con fettuccia reflex** sul bordo. Due tasche frontali. Tasca multimediale sul petto lato destro con uscita per auricolare tecnologia Free Sound. Zip centrale con doppio cursore.
- »» **Polsini e fondo in resistente costina elasticizzata.** Fori di aerazione posizionati sotto le ascelle per garantire una migliore traspirabilità. Logo U-Power "testa di leone" ricamato tono su tono su braccio sinistro.



code **PE119GM**  
col. GREY METEORITE



## JUPITER



code **EY212BC**  
col. BLACK CARBON



code **EY212DB**  
col. DEEP BLUE



code **EY212AG**  
col. ASPHALT GREY



code **EY212GF**  
col. GREY FUCCIA  
sizes **XS-3XL**



### SIZES S-4XL

#### COMPOSIZIONE

• 65% COTONE • 35% POLIESTERE • 310 gr/m<sup>2</sup>

- »» **Felpa full zip**, con cappuccio regolabile.
- »» **Chiusura con zip centrale** impermeabile serigrafata con logo "U-Power".
- »» **Tasche applicate** con ingresso obliquo.
- »» **Polsini e fondo** a costine elasticizzate.
- »» **Inseriti** in piping fluo elasticizzato.

## URANUS



code **EY243BC**  
col. BLACK CARBON



code **EY243DB**  
col. DEEP BLUE



code **EY243AG**  
col. ASPHALT GREY



code **EY243GF**  
col. GREY FUCCIA  
sizes **XS-3XL**



### SIZES S-4XL

#### COMPOSIZIONE

• 65% COTONE • 35% POLIESTERE  
• 310 gr/m<sup>2</sup>

- »» **Felpa full zip**
- »» **Chiusura con zip centrale** impermeabile serigrafata con logo "U-Power".
- »» **Tasche applicate** con ingresso obliquo.
- »» **Polsini e fondo** a costine elasticizzate.
- »» **Inseriti** in piping fluo elasticizzato.

## RAINBOW



code **EY174BC**  
col. BLACK CARBON



**CAPPUCCIO FISSO  
REGOLABILE**

### SIZES S-4XL

#### COMPOSIZIONE

- 100% POLIESTERE
- 310 gr/m<sup>2</sup>

- »» **Felpa full-zip** con interno in morbido pile. Colletto alto. Chiusura centrale con zip
- »» **Polsini e fondo** in tessuto elasticizzato. Cappuccio fisso regolabile. Due tasche frontali e una tasca sul petto chiuse con zip.
- »» **Logo U-Power "testa di leone"** tono su tono applicato su braccio destro.

**EN 14058**

CE EN ISO 13688



**TASCA SUL PETTO  
CHIUSE CON ZIP**



**POLSINI E FONDO IN  
TESSUTO ELASTIZZATO**



code **EY174OF**  
col. ORANGE FLUO



code **EY174YF**  
col. YELLOW FLUO



code **EY174BF**  
col. BLACK FUCSIA  
sizes XS-3XL



## NEW OMBO



code **EY297BC**  
col. BLACK CARBON

code **EY297**  
LOTTO DA



**1 PC**

TAGLIE PER COLORE

code **CY297**  
LOTTO DA



**25 PCS**

TAGLIE PER COLORE

### SIZES S-5XL

#### COMPOSIZIONE

- 50% COTONE • 50% POLIESTERE
- 280 gr/m<sup>2</sup>

- »» **Felpa girocollo** garzata in policotone molto resistente realizzata in tessuto morbido adatto a lavaggi intensivi.
- »» **Manica a giro**
- »» **Collo, polsini e fondo in costina elasticizzata**
- »» **Nastrino collo** in twill e cuciture ribattute



code **EY297DB**  
col. DEEP BLUE

code **EY297GM**  
col. GREY METEORITE

code **EY297BR**  
col. BLUE ROYAL

code **EY297OO**  
col. ORANGE ORANGE

code **EY297YY**  
col. YELLOW YELLOW

code **EY297WH**  
col. WHITE



NEW

## TAUTRA



code **EY295BC**  
col. BLACK CARBON

code **EY295**

LOTTO DA



**1 PC**

TAGLIE PER COLORE

code **CY295**

LOTTO DA



**25 PCS**

TAGLIE PER COLORE

**SIZES S-5XL**

**COMPOSIZIONE**

- 50% COTONE • 50% POLIESTERE
- 280 gr/m<sup>2</sup>

- »» **Felpe mezza zip** garzata in policotone molto resistente realizzata in tessuto morbido adatto a lavaggi intensivi.
- »» **Manica a giro.**
- »» **Collo in piedi chiuso da zip.**
- »» **Polsini e fondo** in costina elasticizzata.
- »» **Nastrino collo** in twill e cuciture ribattute.



code **EY295DB**  
col. DEEP BLUE

code **EY295GM**  
col. GREY METEORITE

code **EY295BR**  
col. BLUE ROYAL

code **EY295OO**  
col. ORANGE ORANGE

code **EY295YY**  
col. YELLOW YELLOW

code **EY295WH**  
col. WHITE

NEW

## SOTRA



code **EY296BC**  
col. BLACK CARBON

code **EY296**

LOTTO DA



**1 PC**

TAGLIE PER COLORE

code **CY296**

LOTTO DA

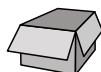

**25 PCS**

TAGLIE PER COLORE

**SIZES S-5XL**

**COMPOSIZIONE**

- 50% COTONE • 50% POLIESTERE
- 280 gr/m<sup>2</sup>

- »» **Felpe zip intera** garzata in policotone molto resistente realizzata in tessuto morbido adatto a lavaggi intensivi.
- »» **Manica a giro.**
- »» **Due tasche laterali.**
- »» **Collo in piedi.**
- »» **Polsini e fondo** in costina elasticizzata.
- »» **Nastrino collo** in twill e cuciture ribattute.



code **EY296DB**  
col. DEEP BLUE

code **EY296GM**  
col. GREY METEORITE

code **EY296BR**  
col. BLUE ROYAL

code **EY296OO**  
col. ORANGE ORANGE

code **EY296YY**  
col. YELLOW YELLOW

## SNUG



code **EY129BC**  
col. BLACK CARBON



code **EY129DB**  
col. DEEP BLUE



code **EY129GM**  
col. GREY METEORITE  
sizes S-5XL



code **EY129GS**  
col. GREY SILVER

### SIZES S-4XL

#### COMPOSIZIONE

##### BLACK CARBON / DEEP BLUE / GREY METEORITE

• 70% COTONE • 30% POLIESTERE  
RINFORZI ANTIUSURA: • POLYOXFORD 300D

##### GREY SILVER

• 58% COTONE • 36% POLIESTERE • 6% VISCOSA  
RINFORZI ANTIUSURA: • POLYOXFORD 300D  
• 310 gr/m<sup>2</sup>

»» **Felpa full zip** garzata. Chiusura centrale con zip. Polsini e fondo a costine. Due tasche laterali con zip con fodera in microfibra. Tasca sul petto con zip.

»» **Rinforzi antiusura su avambracci, gomiti e spalle.** Inserti in reflex sulle spalle.

»» **Nastro rosso/reflex** su colletto nella parte posteriore

## CUSHY



code **EY142BC**  
col. BLACK CARBON



code **EY142DB**  
col. DEEP BLUE  
sizes S-4XL



code **EY142GM**  
col. GREY METEORITE



code **EY142GS**  
col. GREY SILVER

### SIZES S-5XL

#### COMPOSIZIONE

##### BLACK CARBON / DEEP BLUE / GREY METEORITE

• 70% COTONE • 30% POLIESTERE  
RINFORZI ANTIUSURA: • POLYOXFORD 300D

##### GREY SILVER

• 58% COTONE • 36% POLIESTERE • 6% VISCOSA  
RINFORZI ANTIUSURA: • POLYOXFORD 300D  
• 310 gr/m<sup>2</sup>

»» **Felpa a mezza zip** garzata. Colletto alto chiuso da zip. Polsini e fondo a costine. Due tasche laterali con zip.

»» **Rinforzi antiusura** su avambracci, gomiti e spalle. Inserti in reflex sulle spalle.

»» **Nastro rosso/reflex** su colletto nella parte posteriore.



## RYKE



code **EY170BC**  
col. BLACK CARBON



code **EY170DB**  
col. DEEP BLUE  
sizes S-4XL



code **EY170GM**  
col. GREY METEORITE



code **EY170GS**  
col. GREY SILVER  
sizes S-4XL

### SIZES S-5XL

#### COMPOSIZIONE

##### BLACK CARBON / DEEP BLUE / GREY METEORITE

• 70% COTONE • 30% POLIESTERE  
RINFORZI ANTIUSURA: • POLYOXFORD 300D

##### GREY SILVER

• 58% COTONE • 36% POLIESTERE • 6% VISCOSA

RINFORZI ANTIUSURA: • POLYOXFORD 300D

• 310 gr/m<sup>2</sup>

- »» **Felpa girocollo garzata.** Collo, polsini e fondo a costine.
- »» **Tasca porta accessori/mascherina** su avambraccio sinistro chiusa con zip a scomparsa. Rinforzi antiusura su avambracci, gomiti e spalle. Inserti in reflex sulle spalle.
- »» **Nastro rosso/reflex** su colletto nella parte posteriore.





## BARK



code **EX277DG**  
col. DARK GREEN



code **EX277DB**  
col. DEEP BLUE



code **EX277CH**  
col. CHOCOLATE

EN 14058

CE EN ISO 13688

## SIZES S-5XL

### COMPOSIZIONE

100% POLIESTERE • 310 gr/m<sup>2</sup>

- » **Giacca in pile orsetto full-zip.** La particolare finitura a pelo alto **trattiene il calore corporeo** rendendo il capo adatto sia come strato termico intermedio nelle giornate più fredde oppure come giacca nelle giornate più miti.
- » **Inseriti in tessuto elasticizzato** sull'interno manica e busto per aumentarne la comodità.
- » **Dotato di due tasche frontali** chiuse con zip e coulisse antimpigliamento regolabile dall'interno. **Tasca sul petto** chiusa con velcro. **Tasca interna** in basso a sinistra chiusa con zip.
- » **Polsini antivento** in tessuto elasticizzato.
- » **Patch logo U-Power** cucita su spalla destra. **Fettuccia con logo U-power** sul fondo interno.



## VERTIGO



code **PE146GM**  
col. GREY METEORITE



## SIZES S-3XL

### COMPOSIZIONE

PILE 100% POLIESTERE

• 450 gr/m<sup>2</sup>

SOFTSHELL 96% POLIESTERE • 4% ELASTANE

• 310 gr/m<sup>2</sup>

- » **Giacca ibrida**, chiusura frontale con zip, ampio tascone interno, polsini antivento elasticizzati con foro per il pollice, due tasche frontali con chiusura zip, porta badge a scomparsa, ampia tasca posteriore porta documenti con chiusura a zip, nastro rosso/reflex su colletto posteriore, fondo sagomato.

CE EN ISO 13688



## WARM



EN 14058

CE EN ISO 13688

code **EY040BC**  
col. BLACK CARBON



code **EY040DB**  
col. DEEP BLUE



code **EY040GM**  
col. GREY METEORITE



code **EY040DG**  
col. DARK GREEN

### SIZES S-4XL

#### COMPOSIZIONE

PILE 100% POLIESTERE

• 280 gr/m<sup>2</sup>

»» Giacca in pile con zip intera, 2 tasche, taschino portacellulare sul petto con chiusura zip; parazip con cimosa brandizzata.

»» Inserti in reflex

## BERING



EN 14058

CE EN ISO 13688

code **EY143BC**  
col. BLACK CARBON



code **EY143DB**  
col. DEEP BLUE



code **EY143GM**  
col. GREY METEORITE



code **EY143DG**  
col. DARK GREEN

### SIZES S-4XL

#### COMPOSIZIONE

PILE 100% POLIESTERE

• 280 gr/m<sup>2</sup>

»» Giacca in pile a mezza zip, 2 tasche, taschino portacellulare sul petto con chiusura zip; parazip con cimosa brandizzata.

## ARTIC



code **EY041BC**  
col. BLACK CARBON



code **EY041DB**  
col. DEEP BLUE



code **EY041GM**  
col. GREY METEORITE



code **EY041DG**  
col. DARK GREEN

### SIZES S-4XL

#### COMPOSIZIONE

MICROPILE 100% POLIESTERE

• 180 gr/m<sup>2</sup>

»» Maglia a mezza zip in micropile con polsini dotati di foro per pollice; parazip con cimosa brandizzata.

## VENUS



POLARTEC®



code **FU225BC**  
col. BLACK CARBON



Learn more  
scopri di più

### SIZES S-4XL

#### COMPOSIZIONE

**TESSUTO:** 100% POLIESTERE POLARTEC EcoEngineering riciclato - 160 gr/m<sup>2</sup>

**TESSUTO IN CONTRASTO:** 90% NYLON, 10% SPANDEX  
260 gr/m<sup>2</sup>

- »» **Giacca full zip** in micropile Polartec EcoEngineering proveniente al 100% da bottiglie di plastica riciclate.
- »» **Performance elevate di traspirabilità**, comfort e resistenza nel tempo.
- »» **Due tasche** sul fondo e una tasca verticale sul petto chiuse con zip.
- »» **Banda in hot press** sul petto lato sinistro e stampa logo reflective "U-Power" sul petto lato destro.
- »» **Rinforzi** in tessuto elasticizzato di contrasto su tasche, avambraccio e fondo interno.



code **FU225BO**  
col. BURNT OLIVE



code **FU225AG**  
col. ASPHALT GREY



code **FU225RL**  
col. ASPHALT GREY GREEN

CE EN ISO 13688





LIVE



code **EY144BC**  
col. BLACK CARBON

## SLIM FIT

LOTTO DA



**3 PCS**  
TAGLIE PER COLORE



code **EY144DB**  
col. DEEP BLUE



code **EY144GM**  
col. GREY METEORITE



code **EY144GS**  
col. GREY SILVER

**SIZES S-4XL**

**COMPOSIZIONE**

• 65% COTONE • 35% POLIESTERE  
• 185 gr/m<sup>2</sup>

- » Polo, manica lunga, in piquet di polycotone. Collo e bordo manica a costine elasticizzate. Collo chiuso da tre bottoni in tono. Fettuccia para-sudore bianca.
- » Tasca porta cellulare/mascherina sul fianco sinistro con travetta rossa. Nastro rosso/reflex su colletto nella parte posteriore sulla manica destra.

ALIEN



code **FU214BC**  
col. BLACK CARBON

## SLIM FIT

**SIZES S-4XL**

**COMPOSIZIONE**

• 100% COTONE  
• 190 gr/m<sup>2</sup>

- » T-Shirt manica lunga in 100% cotone.
- » Colletto a costine.
- » Stampa serigrafica "testa di leone" e logo U-Power ricamato in outline a contrasto.



code **FU214DB**  
col. DEEP BLUE



code **FU214AG**  
col. ASPHALT GREY



code **FU214GF**  
col. GREY FUCSIA

NEW

RENGA



code **EY298DB**  
col. DEEP BLUE

code **EY298**  
LOTTO DA

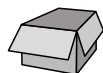

**5 PCS**  
TAGLIE PER COLORE

code **CY298**  
LOTTO DA

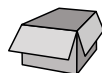

**30 PCS**  
TAGLIE PER COLORE



code **EY298GM**  
col. GREY METEORITE



code **EY298BC**  
col. BLACK CARBON

**SIZES S-5XL**

**COMPOSIZIONE**

100% COTONE JERSEY  
• 165 gr/m<sup>2</sup>

- » T-Shirt manica lunga in cotone jersey.
- » Giro collo e polsini in costina elasticizzata.
- » Manica a giro.
- » Copri cuciture rinforzate su collo e spalle.

# LIBRA



**HEIQ  
PURE**

**HEIQ  
SMART TEMP**



code **FU249BC**  
col. BLACK CARBON



Learn more  
scopri di più

## SIZES S-5XL

### COMPOSIZIONE

TESSUTO: 100% POLIESTERE HeiQ Technology - 150 gr/m<sup>2</sup>

TESSUTO TASCA: 86% NYLON, 14% SPANDEX - 140 gr/m<sup>2</sup>

- » **Polo**, manica corta, in 100% poliestere HeiQ Technology tessuto termoregolatore dinamico, odor control e antimicrobico.
- » **Tasca verticale** sul petto chiusa con zip.
- » **Fettuccia** tergisudore elasticizzata logata.
- » **Banda reflex** sul petto lato sinistro e stampa logo reflective "U-Power" sul petto lato destro.
- » **Tessuto elasticizzato** di contrasto su tasca.
- » **Si abbina al pantalone Harmony (pag.157), Bermuda Ares (pag.172) e Gilet Wall (pag.183).**

\* Questo prodotto è trattato con un biocida per proteggerlo da microbi e germi. Principio attivo: cloruro d'argento.



code **FU249BO**  
col. BURNT OLIVE



code **FU249LS**  
col. LIMESTONE

# WAY



## SLIM FIT



code **EY264BC**  
col. BLACK CARBON

## SIZES S-4XL

### COMPOSIZIONE

TESSUTO: 95% COTONE, 5% SPANDEX

• 180 gr/m<sup>2</sup>

- » **Polo**, manica corta, in cotone stretch. Collo chiuso con 3 bottoni in tono.
- » **Bordo maniche** e collo a costine con due righe parallele a contrasto.
- » **Fettuccia** tergisudore a contrasto.
- » **Spacchi laterali sul fondo**. Ricamo logo U-Power su manica destra.



code **EY264DB**  
col. DEEP BLUE



code **EY264DG**  
col. DARK GREEN



code **EY264RL**  
col. ASPHALT GREY GREEN



code **EY264GF**  
col. GREY FUCSIA  
sizes XS-3XL





## GAP



code **EY125BC**  
col. BLACK CARBON

## SLIM FIT

LOTTO DA



**3 PCS**

TAGLIE PER COLORE



code **EY125DB**  
col. DEEP BLUE



code **EY125GM**  
col. GREY METEORITE



code **EY125GS**  
col. GREY SILVER

### SIZES S-4XL

#### COMPOSIZIONE

- 65% COTONE • 35% POLIESTERE
- 185 gr/m<sup>2</sup>

- » Polo, manica corta, in piquet di polycotone. Collo e bordo manica a costine elasticizzate. Collo chiuso con 3 bottoni in tono. Fettuccia para-sudore bianca.
- » Tasca porta cellulare/mascherina sul fianco sinistro con travetta rossa. Nastro rosso/reflex su colletto nella parte posteriore e fondo manica destra.

## NEW

## TONGA



code **IN300BC**  
col. BLACK CARBON

code **IN300**  
LOTTO DA



**5 PCS**

TAGLIE PER COLORE

code **CY300**  
LOTTO DA

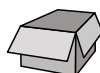

**30 PCS**

TAGLIE PER COLORE



code **IN300DB**  
col. DEEP BLUE



code **IN300GM**  
col. GREY METEORITE



code **IN300BR**  
col. BLUE ROYAL

### SIZES S-5XL

*Disponibile dalla Primavera 2024*

#### COMPOSIZIONE

- 100% COTONE PIQUET
- 200 gr/m<sup>2</sup>

- » Polo manica corta in cotone piquet.
- » Collo e bordo manica a costine.
- » Manica a giro.
- » Copri cuciture rinforzate su collo e spalle.
- » Collo chiuso con 3 bottoni.

## CHRISTAL



**HEIQ**  
**PURE**

**HEIQ**  
**SMART TEMP**



code **FU248BC**  
col. BLACK CARBON



Learn more  
scopri di più

### SIZES S-5XL

#### COMPOSIZIONE

**TESSUTO:** 100% POLIESTERE HeiQ Technology - 130 gr/m<sup>2</sup>

**TESSUTO TASCA:** 86% NYLON, 14% SPANDEX - 140 gr/m<sup>2</sup>

- » **T-Shirt**, manica corta, in 100% poliestere HeiQ Technology tessuto termoregolatore dinamico, odor control e antimicrobico.
- » **Tasca verticale** sul petto chiusa con zip.
- » **Fettuccia** tergisudore elasticizzata logata.
- » **Banda reflex** sul petto lato sinistro e stampa logo reflective "U-Power" sul petto lato destro.
- » **Tessuto elasticizzato** di contrasto su tasca.
- » **Si abbina al pantalone Harmony (pag.157), Bermuda Ares (pag.172) e Gilet Wall (pag.183)**

\* Questo prodotto è trattato con un biocida per proteggerlo da microbi e germi. Principio attivo: cloruro d'argento.



code **FU248BO**  
col. BURNT OLIVE



code **FU248LS**  
col. LIMESTONE





# T-SHIRT

ROAD



code **EY138BC**  
col. BLACK CARBON

SLIM FIT

LOTTO DA



3 PCS

TAGLIE PER COLORE



code **EY138DB**  
col. DEEP BLUE



code **EY138GM**  
col. GREY METEORITE



code **EY138GS**  
col. GREY SILVER



code **EY138DG**  
col. DARK GREEN

SIZES S-4XL

COMPOSIZIONE

**BLACK CARBON / DEEP BLUE / DARK GREEN**

- 100% COTONE
- 145 gr/m<sup>2</sup>

**GREY SILVER / GREY METEORITE**

- 90% COTONE • 10% VISCOSE
- 145 gr/m<sup>2</sup>

»» T-Shirt manica corta in jersey di cotone. Collo e bordo manica a costine elasticizzate. Fettuccia para-sudore bianca.

»» Tasca porta cellulare/mascherina sul fianco sinistro con travetta rossa.

»» Nastro rosso/reflex su fondo manica destra.

NEW

FIGI



code **IN299BC**  
col. BLACK CARBON

code **IN299**  
LOTTO DA

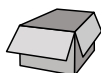

5 PCS

TAGLIE PER COLORE

code **CY299**  
LOTTO DA



30 PCS

TAGLIE PER COLORE



code **IN299DB**  
col. DEEP BLUE



code **IN299GM**  
col. GREY METEORITE



code **IN299BR**  
col. BLUE ROYAL



code **IN299GS**  
col. GREY SILVER

SIZES S-5XL

Disponibile dalla Primavera 2024

COMPOSIZIONE

- 100% COTONE CARDATO
- 150 gr/m<sup>2</sup>

»» T-Shirt in 100% cotone cardato.

»» Collo a costine elasticizzate.

»» Fettuccia para-sudore bianca.

## FLUO



code **EY195OF**  
col. ORANGE FLUO

## SLIM FIT

LOTTO DA



**3 PCS**

TAGLIE PER COLORE



code **EY195YF**  
col. YELLOW FLUO



code **EY195VF**  
col. VERDE FLUO



code **EY195PF**  
col. PINK FLUO

### SIZES S-4XL

#### COMPOSIZIONE

- 100% COTONE FIAMMATO
- 145 gr/m<sup>2</sup>

- »» T-Shirt manica corta in 100% cotone fiammato in colori fluo. Tessuto in cotone con filato "slub cotton" (cotone fiammato) ottenuto con fili di spessore variabile che rendono la T-Shirt estremamente confortevole, traspirante e delicata sulla pelle.
- »» Fettuccia tergisudore in tono.
- »» Girocollo a costine.
- »» Logo gommato tono su tono.

## LINEAR



code **EY205BC**  
col. BLACK CARBON

code **EY321**  
LOTTO DA

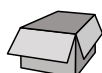

**5 PCS**

TAGLIE PER COLORE

code **EY205**  
LOTTO DA

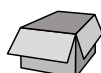

**30 PCS**

TAGLIE PER COLORE



code **EY205DB**  
col. DEEP BLUE



code **EY205GM**  
col. GREY METEORITE



code **EY205GS**  
col. GREY SILVER

### SIZES S-4XL

#### COMPOSIZIONE

**BLACK CARBON / DEEP BLUE**

- 100% COTONE
- 140 gr/m<sup>2</sup>

**GREY SILVER / GREY METEORITE**

- 90% COTONE • 10% VISCOSE
- 140 gr/m<sup>2</sup>

- »» T-Shirt basica in 100% cotone jersey. Struttura tubolare (seamless).
- »» Colletto a costine.



In foto: felpa RAINBOW  
nella variante colore  
Yellow Fluo - pag. 207;  
pantaloni ATOM  
nella variante colore  
Black Carbon - pag. 158;  
scarpe YELLOW  
della linea Red Lion - pag. 46

Linea interamente pensata per lei.  
I capi della linea donna sono unici  
per confort, praticità, stile ed  
un'attenta ricerca alla vestibilità,  
offrendo così ad ogni donna il capo  
ideale per vestire la sua giornata  
lavorativa e non.

DONNA



## SPOCK LADY



code **FU213GF**  
col. GREY FUCSIA

EN 14058

CE EN ISO 13688



**CAPPUCCIO FISSO  
REGOLABILE**

### SIZES XS-3XL

#### COMPOSIZIONE

BUSTO E MANICHE: • 96% POLIESTERE, • 4% SPANDEX

• MEMBRANA IN TPU • 320 gr/m<sup>2</sup>

PETTO, SPALLE E CAPPUCCIO: • 100% NYLON PONGEE 20D

- » **Giacca softshell ibrida** traspirante e antivento estremamente versatile e ideale per chi svolge lavori dinamici in ambienti freddi o medio temperati senza però rinunciare alla libertà di movimento.
- » **Chiusura centrale** con zip impermeabile. Cappuccio fisso e regolabile, polsini elasticizzati.
- » **Piumino trapuntato con tecnologia seamless.** Fodera interna in nylon e micropile ripstop con stampa serigrafica.
- » **Dotato di due ampie tasche frontali** chiuse con zip fluo e una tasca sul petto chiusa con zip impermeabile. Due ampie tasche interne.
- » **Fondo sagomato e piping fluo su schiena.** Logo U-Power tono su tono.

## SPACE LADY



code **FU187GF**  
col. GREY FUCSIA

EN 14058

CE EN ISO 13688



code **FU259BC**  
col. BLACK CARBON

### SIZES XS-3XL

#### COMPOSIZIONE

96% POLIESTERE • 4% SPANDEX

• 320 gr/m<sup>2</sup> • MEMBRANA U-TEX

- » **Giacca in Softshell con membrana U-Tex** che rende il tessuto impermeabile, traspirante e antivento. Giacca molto comoda e resistente con una fodera interna in morbido micro-fleece fluo.
- » **Chiusura centrale con zip impermeabile.** Maniche preformate per vestibilità ottimale, cappuccio regolabile e staccabile, polsini regolabili con velcro e polsino antivento elasticizzato con foro passa-pollice.
- » **Dotato di due tasche frontali** chiuse con zip fluo e coulisse antimpigliamento regolabile dall'interno. Una tasca porta cellulare sul petto con tecnologia Free Sound chiusa con zip fluo. Due ampie tasche interne. Tasca supplementare termosaldada su manica sinistra.
- » **Fondo sagomato.** Nastro reflex su colletto nella parte posteriore. Logo U-Power tono su tono.

## ATOM LADY



code **PE145GF**  
col. GREY FUCSIA



code **PE257BC**  
col. BLACK CARBON

### SIZES XS-3XL

#### COMPOSIZIONE

90% NYLON • 10% SPANDEX

• 260 gr/m<sup>2</sup>

- » **Pantalone in tessuto U-4 (U-Power 4 way stretch)** molto comodo, resistente, morbido sulla pelle, idrorepellente, traspirante, asciuga rapidamente. Dotato di due ampie tasche anteriori, elastico in vita con un sistema innovativo di regolazione a scomparsa.
- » **Carrè posteriore** accentuato per una maggior protezione della parte lombare, nastro reflex su passante tubolare posteriore.
- » **Tasca laterale porta utensili**, multifunzionale con porta badge a scomparsa, due tasche posteriori di cui una con pattina e una con chiusura di sicurezza a velcro, e battitacco tutto in resistente polyoxford 600D.
- » **Due tasche**, chiuse con zip in corrispondenza del tascone laterale e della tasca frontale destra.
- » **Triple cuciture.** Chiusura centrale e bottone gommato antigraffio, zip YKK.

CE EN ISO 13688



## RAINBOW LADY



code **EY174BF**  
col. BLACK FUCSIA

EN 14058

CE EN ISO 13688

## WORLD LADY



code **FU189GF**  
col. GREY FUCSIA



### SLIM FIT



code **FU258BC**  
col. BLACK CARBON

CE EN ISO 13688

## MERCURY LADY



code **FU196GF**  
col. GREY FUCSIA



### SLIM FIT



code **FU261BC**  
col. BLACK CARBON

CE EN ISO 13688

### SIZES XS-3XL

#### COMPOSIZIONE

- 100% POLIESTERE
- 310 gr/m<sup>2</sup>

- » **Felpa full-zip** con interno in morbido pile. Colletto alto. Chiusura centrale con zip
- » **Polsini e fondo** in tessuto elasticizzato. Cappuccio fisso regolabile. Due tasche frontali e una tasca sul petto chiuse con zip.
- » **Logo U-Power "testa di leone"** tono su tono applicato su braccio destro.

### SIZES XS-3XL

#### COMPOSIZIONE

- 86% NYLON • 14% SPANDEX
- 140 gr/m<sup>2</sup>

- » **Pantalone in tessuto U-4 (U-Power 4 way stretch)** molto comodo, resistente, morbido sulla pelle, idrorepellente, traspirante, asciuga rapidamente. Dotato di due ampie tasche anteriori, elastico in vita con un sistema innovativo di regolazione a scomparsa.
- » **Carrè posteriore** accentuato per una maggior protezione della parte lombare, nastro reflex su passante tubolare posteriore
- » **Tasca laterale porta utensili**, multifunzionale con porta badge a scomparsa, due tasche posteriori di cui una con pattina e una con chiusura di sicurezza a velcro, battitacco in resistente polyoxford 300D
- » **Due tasche**, chiuse con zip in corrispondenza del tascone laterale e della tasca frontale destra.
- » **Triple cuciture**. Chiusura centrale e bottone gommato antigraffio.
- » **Zip YKK.**

### SIZES XS-3XL

#### COMPOSIZIONE

- 86% NYLON • 14% SPANDEX
- 140 gr/m<sup>2</sup>

- » **Bermuda in tessuto U-4 (U-Power 4 way stretch)** molto comodo, resistente, morbido sulla pelle, idrorepellente, traspirante, asciuga rapidamente. Dotato di due ampie tasche anteriori, elastico in vita con un sistema innovativo di regolazione a scomparsa.
- » **Carrè posteriore** accentuato per una maggior protezione della parte lombare, nastro reflex su passante tubolare posteriore.
- » **Tasca laterale porta utensili**, multifunzionale con porta badge a scomparsa, due tasche posteriori di cui una con pattina e una con chiusura di sicurezza a velcro.
- » **Due tasche**, chiuse con zip in corrispondenza del tascone laterale e della tasca frontale destra.
- » **Triple cuciture**, chiusura centrale e bottone gommato antigraffio.
- » **Zip YKK.**

## SATURN LADY



code **PE181GF**  
col. GREY FUCSIA



code **PE263BC**  
col. BLACK CARBON

CE EN ISO 13688

## UNIVERSE LADY



code **FU188GF**  
col. GREY FUCSIA



code **FU260BC**  
col. BLACK CARBON

CE EN ISO 13688

## PLUTON LADY



code **PE178GF**  
col. GREY FUCSIA



code **PE262BC**  
col. BLACK CARBON

CE EN ISO 13688

### SIZES XS-3XL

#### COMPOSIZIONE

90% NYLON • 10% SPANDEX  
• 260 gr/m<sup>2</sup>

- » Gilet in tessuto U-4 (U-Power 4 way stretch) molto comodo, resistente, morbido sulla pelle, idrorepellente, traspirante, asciuga rapidamente.
- » Dotato di due tasche frontali e una tasca porta cellulare sul petto chiuse con zip. Due ampie tasche interne.
- » Fondo sagomato. Nastro reflex su colletto nella parte posteriore.
- » Si abbina al Pantalone World (pag.159) e al Bermuda Mercury (pag.173)

### SIZES XS-3XL

#### COMPOSIZIONE

96% POLIESTERE • 4% SPANDEX  
• 320 gr/m<sup>2</sup> • MEMBRANA U-TEX

- » Gilet in Softshell con membrana U-Tex che rende il tessuto impermeabile, traspirante e antivento. Molto comodo e resistente con una fodera interna in morbido micro-fleece fluo e chiusura centrale con zip impermeabile.
- » Dotato di due tasche frontali chiuse con zip fluo e coulisse antimpigliamento regolabile dall'interno. Una tasca porta cellulare sul petto con tecnologia Free Sound chiusa con zip fluo. Due ampie tasche interne.
- » Fondo sagomato. Nastro reflex su colletto nella parte posteriore. Logo U-Power tono su tono.
- » Si abbina al Pantalone Atom (pag.158), World (pag.159) e Bermuda Mercury (pag.173)

### SIZES XS-3XL

#### COMPOSIZIONE

90% NYLON • 10% SPANDEX  
• 260 gr/m<sup>2</sup>

- » Giacca in tessuto U-4 (U-Power 4 way stretch) molto comoda, resistente, morbida sulla pelle, idrorepellente, traspirante, asciuga rapidamente.
- » Dotata di due tasche frontali e una tasca porta cellulare sul petto chiuse con zip. Due ampie tasche interne.
- » Cappuccio a scomparsa regolabile. Polsino antivento elasticizzato. Coulisse antimpigliamento regolabile all'interno della tasca.
- » Fondo sagomato. Nastro reflex su colletto nella parte posteriore.
- » Si abbina al Pantalone Atom (pag.158), World (pag.159) e al Bermuda Mercury (pag.173)



## WAY LADY



### SLIM FIT

code **EY264GF**  
col. GREY FUCSIA

### SIZES XS-3XL

#### COMPOSIZIONE

TESSUTO: 95% COTONE, 5% SPANDEX

• 180 gr/m<sup>2</sup>

- »» **Polo**, manica corta, in cotone stretch. Collo chiuso da 3 bottoni.
- »» **Bordo maniche** e collo a costine con due righe parallele a contrasto.
- »» **Fettuccia** tergisudore in tono.
- »» **Spacchi laterali sul fondo**. Ricamo logo U-Power su manica destra.

## JUPITER LADY



code **EY212GF**  
col. GREY FUCSIA

### SIZES XS-3XL

#### COMPOSIZIONE

• 65% COTONE • 35% POLIESTERE

• 310 gr/m<sup>2</sup>

- »» **Felpa full zip**, con cappuccio regolabile.
- »» **Chiusura con zip centrale** impermeabile serigrafata con logo "U-Power".
- »» **Tasche** applicate con ingresso obliquo.
- »» **Polsini e fondo** a costine elasticizzate.
- »» **Inseri** in piping fluo elasticizzato.

## URANUS LADY



code **EY243GF**  
col. GREY FUCSIA

### SIZES XS-3XL

#### COMPOSIZIONE

• 65% COTONE • 35% POLIESTERE

• 310 gr/m<sup>2</sup>

- »» **Felpa full zip**
- »» **Chiusura con zip centrale** impermeabile serigrafata con logo "U-Power".
- »» **Tasche** applicate con ingresso obliquo.
- »» **Polsini e fondo** a costine elasticizzate.
- »» **Inseri** in piping fluo elasticizzato.

## SCALDACOLLO



code **AC172PF**  
col. PINK FLUO

LOTTO DA



**6 PCS**  
PER COLORE

**ONE SIZE**

**COMPOSIZIONE**

100% POLIESTERE

- »» Scaldacollo in pile con regolatori e logo U-Power ricamato.
- »» Inserti reflex.



## ONE



code **AC127PF**  
col. PINK FLUO

**Thinsulate**  
thermal insulation

LOTTO DA



**6 PCS**  
PER COLORE

**ONE SIZE**

**COMPOSIZIONE**

100% ACRILICO

- »» Berretto invernale rivestito internamente in Thinsulate®







In foto: giacca GLEAM  
nella variante colore Yellow Fluo - pag. 229 ;  
polo NEON nella variante colore Yellow Fluo -  
pag. 237;  
pantaloni REN  
nella variante colore Yellow Fluo - pag. 227 ;  
scarpe YELLOW della linea Red Lion - pag. 46

# HI-GI-17-1H

La Linea Hi-Light garantisce  
sicurezza, protezione e alta  
visibilità a chi la indossa,  
sempre in armonia con lo  
stile e il design italiano.

## SUBU



code **HL171YF**  
col. YELLOW FLUO



code **HL171OF**  
col. ORANGE FLUO

EN 342  
CE EN ISO 13688

EN 343  
EN ISO 20471

## REN



code **HL186YF**  
col. YELLOW FLUO

CE EN ISO 13688

EN ISO 20471

### SIZES S-3XL

#### COMPOSIZIONE

300D POLYOXFORD CON RIVESTIMENTO IN TPU

• FODERA: 100% POLIESTERE

• 160 gr/m<sup>2</sup>

- » **Pantalone** in tessuto impermeabile e traspirante dotato di 2 ampie tasche anteriori con zip e pattina. Tasca laterale multifunzionale.
- » **2 tasche posteriori** con chiusura di sicurezza a velcro, fettuccia porta martello, regolazione in vita con elastico per massimo comfort. Ginocchia preformate con toppe di rinforzo.
- » **Apertura zip sul fondo** e ghetta impermeabile. Nastro fluo/reflex.
- » **Bande riflettenti** applicate su entrambe le gambe, triple cuciture, struttura del cavallo rinforzata.
- » **Abbinato con parka Backer (pag.233) o con Giacca Defender (pag.232).** Raggiunge la Normativa EN 342

### SIZES 44-60

#### COMPOSIZIONE

• 96% POLIESTERE • 4% ELASTANE

• 320 gr/m<sup>2</sup>

• MEMBRANA TPU

**INSERTI:** POLYOXFORD 300D - 100% POLIESTERE

- » **Pantalone** in tessuto Softshell, stretch, traspirante, antivento e idrorepellente. Dotato di due ampie tasche anteriori chiuse con zip e due tasche posteriori.
- » **Profili** in reflex anteriori e posteriori e nastro reflex su passante tubolare posteriore. Tasca laterale sinistra multifunzionale con chiusura velcro e tasca laterale destra porta metro.
- » **Tessuto di rinforzo in polyoxford 300D** sulle ginocchia e sulla parte posteriore.
- » **Bande riflettenti** termo-applicate su fondo gambe
- » **Bottoni antiraffia, zip YKK**
- » **Abbinato con Giacca Miky (pag.232) e Gilet Dany (pag.231)**



## RADIANT



code **HL157YF**  
col. YELLOW FLUO



code **HL157OF**  
col. ORANGE FLUO

### SIZES S-4XL

#### COMPOSIZIONE

**ESTERNO:** 60% COTONE • 40% POLIESTERE

• 240 gr/m<sup>2</sup>

**INTERNO:** FODERA IN FLANELLA

• 100% COTONE

• 160 gr/m<sup>2</sup>

» **Pantalone** con fodera interna in morbida e calda flanella pre-lavata, dotato di 2 ampie tasche anteriori, tasca laterale porta utensili, tasca laterale multifunzionale con portabadge, 2 tasche posteriori con chiusura di sicurezza a velcro, fettuccia porta martello, vita con elastico per massimo comfort regolabile con velcro.

» **Salva velcri**

» **Ginocchia pre-formate** per un maggior comfort. Nastro fluo/reflex su passante tubolare posteriore.

» **Bande riflettenti** applicate su entrambe le gambe, triple cuciture, struttura del cavallo rinforzata

» **Si abbina alla Giacca Gleam (pag.229)**



Interno in morbida flanella

CE EN ISO 13688 EN ISO 20471

## BEACON



code **HL156YF**  
col. YELLOW FLUO



code **HL156OF**  
col. ORANGE FLUO

### SIZES S-4XL

#### COMPOSIZIONE

60% COTONE • 40% POLIESTERE

• 290 gr/m<sup>2</sup>

» **Pantalone** dotato di 2 ampie tasche anteriori, tasca laterale porta utensili, tasca laterale multifunzionale con portabadge, 2 tasche posteriori con chiusura di sicurezza a velcro.

» **Salva velcri**

» **Fettuccia porta martello**, regolazione in vita con elastico per massimo comfort. Ginocchia pre-formate per un maggior comfort.

» **Nastro fluo/reflex** su passante tubolare posteriore.

» **Bande riflettenti** applicate su entrambe le gambe, triple cuciture, struttura del cavallo rinforzata

» **Si abbina alla Giacca Gleam (pag.229)**

CE EN ISO 13688 EN ISO 20471

## LIGHT



code **HL155YF**  
col. YELLOW FLUO



code **HL155OF**  
col. ORANGE FLUO

### SIZES S-4XL

#### COMPOSIZIONE

60% COTONE • 40% POLIESTERE

• 240 gr/m<sup>2</sup>

- » **Pantalone** dotato di 2 ampie tasche anteriori, tasca laterale porta utensili, tasca laterale multifunzionale con portabadge a scomparsa.
- » **2 tasche posteriori** con chiusura di sicurezza a velcro, fettuccia porta martello, vita con elastico per massimo comfort regolabile con velcro.
- » **Salva velcri**
- » **Ginocchia pre-formate.** Nastro fluo/reflex su passante tubolare posteriore.
- » **Bande riflettenti** applicate su entrambe le gambe, triple cuciture, struttura del cavallo rinforzata.
- » **Si abbina alla Giacca Glare (pag.230) e al Gilet Smart (pag.231)**

CE EN ISO 13688 EN ISO 20471

## GLEAM



code **HL152YF**  
col. YELLOW FLUO



code **HL152OF**  
col. ORANGE FLUO

### SIZES S-4XL

#### COMPOSIZIONE

60% COTONE • 40% POLIESTERE

• 290 gr/m<sup>2</sup>

- » **Giacca** dotata di tasche multifunzionali sul petto con portabadge a scomparsa e tasca porta cellulare.
- » **2 ampie tasche centrali**, 2 tasche a fondo vita con chiusura di sicurezza in velcro, polsini e fondo vita regolabili con velcro.
- » **Bande riflettenti** applicate su busto e maniche, triple cuciture.
- » **Si abbina al Pantalone Beacon / Radiant (pag.228)**

CE EN ISO 13688 EN ISO 20471



## GLARE



code **HL151YF**  
col. YELLOW FLUO



code **HL151OF**  
col. ORANGE FLUO

### SIZES S-4XL

#### COMPOSIZIONE

60% COTONE • 40% POLIESTERE

• 240 gr/m<sup>2</sup>

- » **Giacca** dotata di tasche multifunzionali sul petto con portabadge a scomparsa e tasca porta cellulare
- » **2 ampie tasche centrali**, 2 tasche a fondo vita con chiusura di sicurezza in velcro, polsini e fondo vita regolabili con velcro.
- » **Bande riflettenti** applicate su busto e maniche, triple cuciture
- » **Si abbina al Pantalone Light (pag.229)**

CE EN ISO 13688 EN ISO 20471

## PRIME



code **HL159YF**  
col. YELLOW FLUO

### SIZES S-4XL

#### COMPOSIZIONE

100% POLIESTERE • 300D SPALMATO PU,

**IMBOTTITURA:** 100% POLIESTERE

**FODERA:** 100% NYLON

- » **Gilet imbottito.** Bande riflettenti applicate su busto e spalle. 2 ampie tasche frontali sul fondo chiuse con zip, 1 tasca sul petto lato sinistro chiusa con zip idrorepellente e 1 tasca sul petto lato destro chiusa con zip e coperta da pattina e sormontata da 1 tasca porta cellulare.
- » **Tasca multimediale** interna con uscita per auricolare tecnologia Free Sound, tasca interna supplementare in rete di nylon.
- » **Chiusura centrale** con zip ricoperta da paramontura frontale. Caldo e confortevole micro-fleece sul colletto.
- » **Apertura interna** posteriore per agevolare stampe e ricami.



code **HL159OF**  
col. ORANGE FLUO  
sizes M-4XL

CE EN ISO 13688 EN ISO 20471

**DANY**



code **HL173YF**  
col. YELLOW FLUO

**STRETCH FABRIC**

**SIZES S-4XL**

**COMPOSIZIONE**

96% POLIESTERE • 4% ELASTANE

- MEMBRANA TPU
- 320 gr/m<sup>2</sup>

- » **Gilet** in tessuto **Soft Shell** stretch massimo comfort, idrorepellente.
- » **Tasca portacellulare** su petto con chiusura zip; coulisse antimpigliamento regolabile dall'interno tasca, fondo sagomato.
- » **Bande reflex** segmentate termoapplicate su spalle e busto.
- » Si abbina al pantalone **REN** (pag.227)



code **HL173OF**  
col. ORANGE FLUO

CE EN ISO 13688 EN ISO 20471

**SMART**



code **HL153YF**  
col. YELLOW FLUO

**SIZES S-4XL**

**COMPOSIZIONE**

60% COTONE • 40% POLIESTERE

- 240 gr/m<sup>2</sup>

- » **Gilet** dotato di tasche multifunzionali sul petto con portabadge a scomparsa e tasca porta cellulare.
- » **2 tasche** a fondo vita con chiusura di sicurezza in velcro, fondo vita regolabile con velcro, rete traspirante interna su schiena.
- » **Salva velcri**
- » **Bande riflettenti** applicate su busto, triple cuciture.
- » Si abbina al Pantalone **Light** (pag.229), **Beacon / Radiant** (pag.228)



code **HL153OF**  
col. ORANGE FLUO

CE EN ISO 13688 EN ISO 20471



## MIKY



**STRETCH FABRIC**



code **HL169YF**  
col. YELLOW FLUO

### SIZES S-4XL

#### COMPOSIZIONE

96% POLIESTERE • 4% ELASTANE

• MEMBRANA TPU

• 320 gr/m<sup>2</sup>

» **Giacca in tessuto Softshell**, stretch, traspirante, antivento e idrorepellente.

» **Due ampie tasche frontali chiuse con zip**. Tasca porta cellulare su petto con chiusura zip, cappuccio staccabile con zip, maniche preformate, coulisse antimpigliamento regolabile all'interno della tasca, polsini regolabili con velcro e polsino antivento elasticizzato con buco per il pollice. Fondo sagomato.

» **Strisce riflettenti** termo-applicate su busto e braccia

» **Zip YKK**



code **HL169OF**  
col. ORANGE FLUO

CE EN ISO 13688 EN ISO 20471

## DEFENDER



code **HL161YF**  
col. YELLOW FLUO

### SIZES S-4XL

#### COMPOSIZIONE

100% POLIESTERE 300D SPALMATO PU CON CUCITURE TERMONASTRATE

IMBOTTITURA: 100% POLIESTERE

FODERA: 100% NYLON

» **Parka anti pioggia** impermeabile e traspirante.

» **Bande riflettenti** applicate su busto, maniche e spalle. 2 ampie tasche frontali sul fondo chiuse con zip, 1 tasca sul petto lato sinistro chiusa con zip idrorepellente e 1 tasca sul petto lato destro chiusa con zip e coperta da pattina e sormontata da 1 tasca porta cellulare.

» **Tasca multimediale** interna con uscita per auricolare tecnologia Free Sound, tasca interna supplementare in rete di nylon.

» **Chiusura centrale** con zip ricoperta da paramontura frontale. Cappuccio regolabile e staccabile. Caldo e confortevole micro-fleece sul colletto.

» **Doppio tessuto di rinforzo su gomiti**. Apertura interna posteriore per agevolare stampe e ricami.

» **Si abbina al pantalone Subu (pag.227)**



code **HL161OF**  
col. ORANGE FLUO

EN 14058 EN 343  
CE EN ISO 13688 EN ISO 20471

# BACKER



code **HL162YF**  
col. YELLOW FLUO

## "3 IN 1"

### SIZES S-4XL

#### COMPOSIZIONE

**ESTERNO:** 100% POLIESTERE 300D SPALMATO PU CON CUCITURE TERMONASTRATE, RETE PROTETTIVA INTERNA IN RETE DI NYLON

**INTERNO:** 100% POLIESTERE 150D, IMBOTTITURA 100% POLIESTERE, FODERA 100% NYLON

- » **ESTERNO:** Parka anti pioggia impermeabile e traspirante.
- » **Bande riflettenti** applicate su busto, maniche, spalle e polsini. 2 ampie tasche frontali applicate sul fondo chiuse con velcro, 1 tasca sul petto lato sinistro chiusa con zip idrorepellente e 1 tasca sul petto lato destro chiusa con zip e coperta da pattina e sormontata da 1 tasca porta cellulare.
- » **Salva velcri**
- » **Tasca multimediale** interna con uscita per auricolare tecnologia Free Sound, tasca interna supplementare. Chiusura centrale con zip ricoperta da paramontura frontale.
- » **Cappuccio regolabile** e staccabile. Caldo e confortevole micro-fleece sul colletto. Doppio tessuto di rinforzo su gomiti.
- » **INTERNO:** Corpetto termico con maniche staccabili. Bande riflettenti su busto, maniche e spalle.
- » **2 tasche sul fondo** chiuse con zip e una tasca sul petto lato destro chiusa con zip. Polsini e collo in morbide e robuste costine elasticizzate.
- » **Chiusura centrale con zip.** Su polsini e collo fettuccia per agganciare il corpetto interno al parka esterno.
- » **Si abbina al pantalone Subu (pag.227) e raggiunge la Normativa EN 342**



code **HL162OF**  
col. ORANGE FLUO

**ESTERNO**



**INTERNO**

EN 342 EN 343  
CE EN ISO 13688 EN ISO 20471



## MELODY



code **HL180YF**  
col. YELLOW FLUO



code **HL180OF**  
col. ORANGE FLUO

### SIZES S-4XL

#### COMPOSIZIONE

100% POLIESTERE • 280 gr/m<sup>2</sup>

- » **Felpa full-zip** con bande riflettenti applicate. Colletto alto.
- » **2 Tasche sul fondo.** Chiusura centrale con zip. Polsini e fondo in costine elasticizzato di colore blu.
- » **Cappuccio** rimovibile e regolabile.



**CAPPUCCIO RIMOVIBILE**



**POLSINI E FONDO ELASTICIZZATO**

CE EN ISO 13688 EN ISO 20471 EN 14058

## CRAFTY



code **HL158YF**  
col. YELLOW FLUO



code **HL158OF**  
col. ORANGE FLUO

### SIZES S-4XL

#### COMPOSIZIONE

100% POLIESTERE 300D SPALMATO PU CON CUCITURE TERMONASTRATE

**IMBOTTITURA:** 100% POLIESTERE

**FODERA:** 100% NYLON

- » **Bomber anti pioggia** impermeabile e traspirante con maniche staccabili.
- » **2 bande riflettenti** applicate su busto, maniche e spalle. 2 ampie tasche frontali sul fondo chiuse con zip, 1 tasca sul petto lato sinistro chiusa con zip e 1 tasca sul petto lato destro chiusa con zip e coperta da pattina.
- » **1 tasca porta cellulare.** Cappuccio a scomparsa regolabile.
- » **Caldo e confortevole** microfleece sul colletto.
- » **Polsini in morbide** e robuste costine elasticizzate
- » **Fondo elasticizzato.**

EN 14058 EN 343  
CE EN ISO 13688 EN ISO 20471

## BEA



code **HL223YF**  
col. YELLOW FLUO



code **HL223OF**  
col. ORANGE FLUO



code **HL223RF**  
col. RED FLUO

CE EN ISO 13688 EN ISO 20471

### SIZES XS-4XL

#### COMPOSIZIONE

52% POLIESTERE, 44% COTONE, 4% SPANDEX

• 260 gr/m<sup>2</sup>

**TESSUTO IN CONTRASTO:** 60% COTONE, 37% POLIESTERE, 3% SPANDEX

• 245 gr/m<sup>2</sup>

- » **Giacca** con maniche staccabili in tessuto stretch dotata di due tasche a soffietto sul fondo e una tasca verticale sul petto.
- » **Due ampie tasche interne** con sacca in rete.
- » **Bande riflettenti** segmentate termosaldate su busto, braccia e spalle.
- » **Coulisse** regolabile in vita, polsini regolabili con velcro.

## ROY



code **HL222YF**  
col. ORANGE FLUO



code **HL222OF**  
col. ORANGE FLUO



code **HL222RF**  
col. RED FLUO

CE EN ISO 13688 EN ISO 20471

### SIZES XS-4XL

#### COMPOSIZIONE

52% POLIESTERE, 44% COTONE, 4% SPANDEX

• 260 gr/m<sup>2</sup>

**TESSUTO IN CONTRASTO:** 60% COTONE, 37% POLIESTERE, 3% SPANDEX -

• 245 gr/m<sup>2</sup>

- » **Pantalone** in tessuto stretch dotato di 2 ampie tasche anteriori e una posteriore chiuse con zip.
- » **Tasca laterale** a soffietto sul lato sinistro e una tasca laterale verticale sul lato destro.
- » **Bande riflettenti** segmentate termosaldate sul fondo
- » **Ginocchia preformate.** Nastro fluo/reflex su passante tubolare posteriore.
- » **Fondo gamba** con coulisse regolabile. Elastico in vita e bottone antigraffio.



## BOING



code **HL207YF**  
col. YELLOW FLUO

EN 14058  
CE EN ISO 13688 EN ISO 20471

### SIZES S-4XL

#### COMPOSIZIONE

100% POLIESTERE

• 280 gr/m<sup>2</sup>

» **Giacca** in pile con zip intera, 2 tasche sul fondo, taschino porta cellulare sul petto chiusa con zip.

» **Bande** riflettenti applicate su busto e maniche.

**NUMERO MAX LAVAGGI 50**



code **HL207OF**  
col. ORANGE FLUO

## SHINE



code **HL199YF**  
col. YELLOW FLUO

CE EN ISO 13688 EN ISO 20471

LOTTO DA



3 PCS

TAGLIE PER COLORE

### SIZES S-4XL

#### COMPOSIZIONE

55% COTONE • 45% POLIESTERE

• 180 gr/m<sup>2</sup>

» **Polo maniche lunghe** con bande riflettenti applicate. Collo chiuso da tre bottoni.

» **Fettuccia parasudore**. Spacchetti laterali. Collo con costine parallele a contrasto, chiuso con tre bottoni. La composizione del tessuto garantisce una buona traspirabilità aumentando il comfort.

**NUMERO MAX LAVAGGI 50**



code **HL199OF**  
col. ORANGE FLUO

## NEON



code **HL198YF**  
col. YELLOW FLUO

LOTTO DA



**3 PCS**  
TAGLIE PER COLORE

### SIZES S-4XL

#### COMPOSIZIONE

55% COTONE • 45% POLIESTERE

• 180 gr/m<sup>2</sup>

- »» **Polo maniche corte** con bande riflettenti applicate. Collo chiuso da tre bottoni.
- »» **Fettuccia parasudore.** Spacchetti laterali. Collo con costine parallele a contrasto, chiuso con tre bottoni. La composizione del tessuto garantisce una buona traspirabilità aumentando il comfort.

**NUMERO MAX LAVAGGI 50**



code **HL198OF**  
col. ORANGE FLUO

CE EN ISO 13688

EN ISO 20471

## GLITTER



code **HL197YF**  
col. YELLOW FLUO

LOTTO DA



**3 PCS**  
TAGLIE PER COLORE

### SIZES S-4XL

#### COMPOSIZIONE

55% COTONE • 45% POLIESTERE

• 180 gr/m<sup>2</sup>

- »» **T-Shirt con strisce riflettenti applicate.**
- »» **Collo e bordo** manica in costine elasticizzate in colore blu. Fettuccia parasudore. La composizione del tessuto garantisce una buona traspirabilità aumentando il comfort.

**NUMERO MAX LAVAGGI 50**



code **HL197OF**  
col. ORANGE FLUO

CE EN ISO 13688

EN ISO 20471



In foto: maglia intima CURMA  
nella variante colore Black Carbon - pag. 239

# SKIN

Ispirata al mondo dello sport, la Linea Skin utilizza fibre innovative e ultraleggere ad effetto defaticante. Il risultato è una vera e propria "seconda pelle" che protegge e accompagna durante la giornata.

U<sup>POWER</sup>



## CURMA



code **SK139BC**  
col. BLACK CARBON

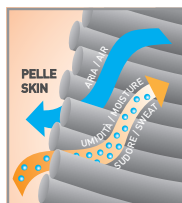
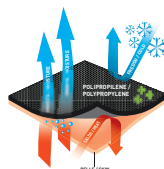

## SIZES S/M-L/XL-2XL/3XL

### COMPOSIZIONE

- 57% POLIPROPILENE
- 34% POLIAMIDE • 9% ELASTANE
- 220 gr/m<sup>2</sup>

### »» Maglia intima termica/tecnica di derivazione sportiva.

La massiccia presenza di polipropilene rende questo articolo leggero, traspirante e allo stesso tempo offre un ottimo isolamento termico. Il polipropilene, antibatterico per natura, abbinato al poliammide rende il tessuto resistente e indeformabile. Infine, l'elevata elasticità fa sì che la maglia vesta molto aderente in modo da ottenere un effetto "seconda pelle", che risulterà adatto a tutti coloro che operano in ambienti freddi o in condizioni climatiche sfavorevoli.

## CHAMONIX



code **SK140BC**  
col. BLACK CARBON

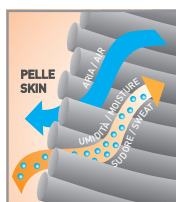
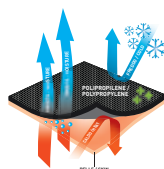

## SIZES S/M-L/XL-2XL/3XL

### COMPOSIZIONE

- 57% POLIPROPILENE
- 34% POLIAMIDE • 9% ELASTANE
- 220 gr/m<sup>2</sup>

### »» Calzamaglia termica/tecnica di derivazione sportiva.

La massiccia presenza di polipropilene rende questo articolo leggero, traspirante e allo stesso tempo offre un ottimo isolamento termico. Il polipropilene, antibatterico per natura, abbinato al poliammide ci ha permesso di ottenere un tessuto resistente e indeformabile. Infine, l'elevata elasticità fa sì che la maglia vesta molto aderente in modo da ottenere un effetto "seconda pelle", che risulterà adatto a tutti coloro che operano in ambienti freddi o in condizioni climatiche sfavorevoli.

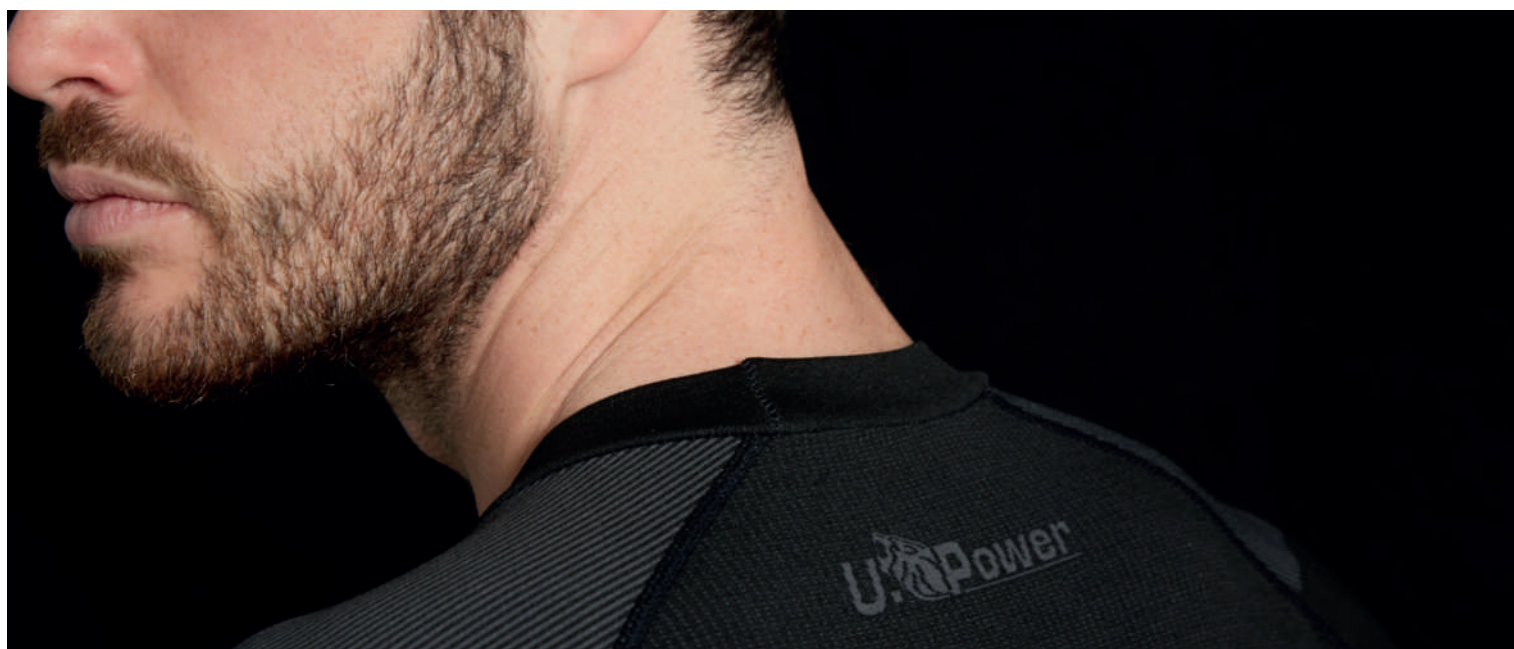



## ALPIN



code **SK052BC**  
col. BLACK CARBON

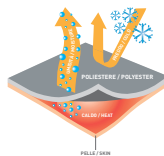

### SIZES S-4XL

#### COMPOSIZIONE

100% POLIESTERE

• 130 gr/m<sup>2</sup>

» **Maglia intima termica a manica lunga;** confortevole materiale traspirante e termoregolatore con cuciture piatte e senza etichette per non irritare la pelle.

## EDELWEISS



code **SK051BC**  
col. BLACK CARBON

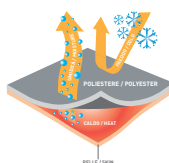

### SIZES S-4XL

#### COMPOSIZIONE

100% POLIESTERE

• 130 gr/m<sup>2</sup>

» **Calzamaglia termica** con apertura frontale; confortevole materiale traspirante e termoregolatore con cuciture piatte e senza etichette (per non irritare la pelle).

## MAKALU



code **SK099DB**  
col. DEEP BLUE

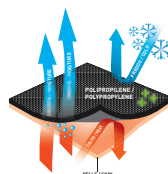

### SIZES S-4XL

#### COMPOSIZIONE

100% POLIPROPILENE

• 130 gr/m<sup>2</sup>

» **Maglia intima tecnica a manica lunga,** colletto alto con mezza zip, cuciture piatte che non irritano la pelle, trasferimento ottimale dell'umidità per garantire sempre una pelle asciutta.

## ZEBRU



code **SK100DB**  
col. DEEP BLUE

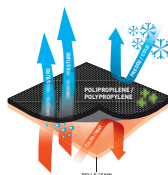

### SIZES S-4XL

#### COMPOSIZIONE

100% POLIPROPILENE

• 130 gr/m<sup>2</sup>

» **Calzamaglia tecnica** con apertura frontale, cuciture piatte che non irritano la pelle, trasferimento ottimale dell'umidità per garantire sempre una pelle asciutta.

## BOXER



code **SK284BC**  
col. BLACK CARBON

LOTTO DA



**3 PCS**  
TAGLIE PER COLORE

**SIZES S-2XL**

### COMPOSIZIONE

95% COTONE • 5% ELASTANE

- » **Boxer** da uomo in cotone elasticizzato, morbido, resistente ai lavaggi e traspirante.
- » Elastico con logo U-Power.

### GUIDA TAGLIE

TAGLIA	S	M	L	XL	2XL
CIRCONFERENZA VITA	64CM	68CM	72CM	76CM	80CM



code **SK284DB**  
col. DEEP BLUE



code **SK284AG**  
col. ASPHALT GREY

## GIADY



code **SK218VF**  
col. VERDE FLUO



**ONE SIZE**

### COMPOSIZIONE

47% POLIESTERE • 39% COTONE • 12% POLIAMIDE  
• 2% ELASTANE

- » **Calza tecnica** sviluppata in taglia unica con tecnologia "Memory size".
- » Questa tecnologia si ottiene attraverso l'utilizzo di elastomeri con "memoria" che già dal primo utilizzo permettono alla calza di adattarsi alla forma del piede, mantenendola nel tempo anche dopo i lavaggi.
- » Realizzata in **materiale traspirante** che ne consente un utilizzo continuativo in situazioni di lavoro dinamico.
- » **Plantare in cotone** con proprietà ammortizzanti ad effetto cuscinetto.
- » **Cuciture piatte** sotto la punta per aumentarne il comfort e ridurre i rischi di abrasione della pelle.
- » **Collare** a singolo strato anti-torsione e anti-occlusione per assicurare sempre una vestibilità adeguata.



code **SK218YF**  
col. YELLOW FLUO



code **SK218GF**  
col. GREY FUCSIA



code **SK218OF**  
col. ORANGE FLUO



## POLAR



code **SK111GS**  
col. GREY SILVER



LOTTO DA



**3 PCS**  
TAGLIE PER COLORE

**SIZES S/M(36-41) - L/XL(42-47)**

### COMPOSIZIONE

38% LANA MERINO • 38% ACRILICO • 22% NYLON

• 2% ELASTANE

- » **Calza lunga in lana Merino®** con imbottitura frontale, fasce elasticizzate di sostegno sopra il tallone, punta e tacco rinforzati e canali di ventilazione laterali e su plantare.
- » **La pregiata lana Merino® è un ottimo isolante dal freddo** grazie alle eccellenti proprietà termoregolanti, è antibatterica e anallergica in quanto fibra naturale e molto piacevole al contatto con la pelle perché leggera e morbida.
- » **Tallone e punta rinforzati** antiusura.

## SKY



code **SK046BC**  
col. BLACK CARBON



LOTTO DA



**3 PCS**  
TAGLIE PER COLORE



**SIZES S(36-39)-M(40-43)-L(44-47)**

### COMPOSIZIONE

52% POLIESTERE • 22% NYLON

• 17% POLIPROPILENE • 8% ELASTANE • 1% ANTISTATICO

- » **Calza lunga tecnica in Thermolite®** con fasce stretch multidimensionali a compressione graduata tecnologia PowerFit per un'ottima termoregolazione e con proprietà defaticanti che favoriscono la corretta circolazione del sangue; fasce di sostegno per le caviglie; canali di ventilazione in polipropilene per un'ottima traspirabilità; cuciture piatte sotto la punta per maggior comfort.
- » **Inserto con proprietà antistatiche.**
- » **Tallone e punta rinforzati** antiusura.

## FROZEN



code **SK112GS**  
col. GREY SILVER



LOTTO DA



**3 PCS**  
TAGLIE PER COLORE

**SIZES S/M(36-41) - L/XL(42-47)**

### COMPOSIZIONE

38% LANA MERINO • 38% ACRILICO • 22% NYLON

• 2% ELASTANE

- » **Calza corta in lana Merino®** con imbottitura frontale, fasce elasticizzate di sostegno sopra il tallone, punta e tacco rinforzati e canali di ventilazione laterali e su plantare.
- » **La pregiata lana Merino® è un ottimo isolante dal freddo** grazie alle eccellenti proprietà termoregolanti, è antibatterica e anallergica in quanto fibra naturale e molto piacevole al contatto con la pelle perché leggera e morbida.
- » **Tallone e punta rinforzati** antiusura.

## SIBERIAN



LOTTO DA



**3 PCS**  
TAGLIE PER COLORE



code **SK101GM**  
col. GREY METEORITE

**SIZES S(36-39)-M(40-43)-L(44-47)**

### COMPOSIZIONE

100% POLIAMIDE MICRO

- » **Calza lunga con proprietà termoregolante.** Il tessuto Micro Poliamide combinato ad una speciale lavorazione del tessuto garantisce una ventilazione extra, permettendo al piede di rimanere sempre caldo e asciutto durante le stagioni più fredde e umide.
- » **Fascia di sostegno per le caviglie,** cuciture piatte sotto la punta per maggior comfort.
- » **Tallone e punta rinforzati** antiusura.
- » **Ideali per chi indossa stivali in gomma o pvc**

## ICE



code **SK102BC**  
col. BLACK CARBON



LOTTO DA



**3 PCS**

TAGLIE PER COLORE

**SIZES S(36-39)-M(40-43)-L(44-47)**

### COMPOSIZIONE

25% LANA • 25% ACRILICO  
• 25% COTONE • 15% NYLON  
• 8% POLIESTERE • 2% ELASTENE

- » **Calza lunga con proprietà termiche.** Il tessuto mistolana permette al piede di rimanere sempre caldo e asciutto durante le stagioni più fredde e umide.
- » **Fascia di sostegno per le caviglie,** cuciture piatte sotto la punta per maggior comfort.
- » **Tallone e punta rinforzati** antiusura.

## AIR



code **SK047BC**  
col. BLACK CARBON



LOTTO DA



**3 PCS**

TAGLIE PER COLORE



**SIZES S(36-39)-M(40-43)-L(44-47)**

### COMPOSIZIONE

52% POLIESTERE • 23% NYLON  
• 17% POLIPROPILENE • 8% ELASTANE

- » **Calza corta tecnica in Thermolite®** con fasce stretch multidimensionali a compressione graduata tecnologia PowerFit per un'ottima termoregolazione e con proprietà defaticanti che favoriscono la corretta circolazione del sangue; fasce di sostegno per le caviglie; canali di ventilazione in polipropilene per un'ottima traspirabilità; cuciture piatte sotto la punta per maggior comfort.
- » **Tallone e punta rinforzati** antiusura.

## WIND



code **SK048GP**  
col. GREY PALLADIUM



LOTTO DA



**3 PCS**

TAGLIE PER COLORE



**SIZES S(36-39)-M(40-43)-L(44-47)**

### COMPOSIZIONE

39% POLIESTERE • 39% COTONE  
• 14% NYLON • 7% ELASTANE  
• 1% ANTISTATICO

- » **Calza pariscarpa in Coolmax®** con fasce stretch multidimensionali a compressione graduata tecnologia PowerFit con proprietà defaticanti che favoriscono la corretta circolazione del sangue; fasce di sostegno per le caviglie; canali di ventilazione per un'ottima traspirabilità; cuciture piatte sotto la punta per maggior comfort.
- » **Inserito con proprietà antistatiche.**
- » **Tallone e punta rinforzati** antiusura.

## SUNNY



code **SK103BC**  
col. BLACK CARBON



LOTTO DA



**3 PCS**

TAGLIE PER COLORE



**SIZES S(36-39)-M(40-43)-L(44-47)**

### COMPOSIZIONE

76% POLIESTERE • 14% ELASTENE  
• 10% NYLON

- » **Calza pariscarpa traspirante dal design innovativo.** Il tessuto Coolmax® combinato ad una speciale lavorazione del tessuto garantisce una ventilazione extra, permettono al piede di rimanere sempre asciutto e fresco anche durante le stagioni più calde.
- » **Fascia di sostegno per le caviglie,** cuciture piatte sotto la punta per maggior comfort.
- » **Tallone e punta rinforzati** antiusura.



## Istruzioni d'uso

Il capo è stato progettato seguendo i requisiti essenziali di sicurezza e salute prescritti dalla Direttiva UE 2016/425 recepita dal Decreto Legislativo n. 475/92 e successive modifiche, e in modo tale da risultare conforme alla norma UNI EN ISO 13688:2013, concernente i requisiti generali per gli indumenti di protezione. Il capo è stato progettato in modo che, nelle condizioni di utilizzo prevedibili, possa offrire la protezione adeguata all'utilizzatore e che possa essere classificato secondo la Direttiva UE 2016/425 in seconda categoria e secondo la Norma di prodotto, mediante le prestazioni risultanti dalle prove alle quali i prototipi sono stati sottoposti. Tali prestazioni sono indicate attraverso il pittogramma ed i relativi indici ad esso affiancati, determinanti sulla base delle prescrizioni riportate nelle norme di prodotto a cui il capo risulta conforme.

## Avvertenze

- L'utilizzatore deve individuare, sulla base della valutazione dei rischi possibili, la necessità di abbinare il capo ad altri dispositivi di protezione delle rimanenti parti del corpo.
- Le prestazioni del capo sono garantite quando, scelto nella taglia adeguata, è correttamente indossato ed allacciato.
- Qualora il capo non risultasse integro o si riscontrasse visivamente qualche difetto, sospendere l'utilizzo del capo e sostituirlo con uno idoneo.
- La Nota Informativa deve essere conservata per tutta la durata del DPI in uso.
- Non sono consentite modifiche del DPI.

## Limiti di impiego – il capo non protegge da:

- rischio di impigliamento in parti in movimento;
- rischio di aggressioni chimiche (acidi, solventi, ecc);
- rischio di aggressioni meccaniche (taglio, perforazioni, ecc);
- rischio termico;
- rischi di attraversamento e spegnimento di fiamme;
- rischi di scarsa visibilità;
- ogni altro rischio per cui il capo non è stato certificato.

## Marcatura

L'etichetta riportante la marcatura CE verrà apposta all'interno dell'indumento. Le scritte, gli ideogrammi e pittogrammi indicano le istruzioni di conservazione del capo. Le dimensioni dei caratteri sono maggiori di 2 mm e le dimensioni della scritta CE sono maggiori di 5 mm. La taglia specifica del capo sarà apposta su etichetta separata (size label).

Vengono indicati:

1. marchio di fabbricazione;
2. pittogramma e tabelle misure, con indicazione della norma a cui il capo risulta conforme;
3. marcatura CE e categoria del DPI;
4. indirizzo dell'azienda produttrice.

## REACH

Al fine di salvaguardare la salute dei consumatori, il Parlamento europeo ha emanato il Regolamento "Reach" (acronimo di "Registration, Evaluation, Authorisation and restriction of Chemicals"), che si prefigge i seguenti obiettivi:

- migliorare la conoscenza dei pericoli e dei rischi derivanti da prodotti chimici in modo da assicurare un elevato livello di protezione della salute umana e dell'ambiente;
- promuovere lo sviluppo di metodi alternativi a quelli che richiedono l'utilizzo di animali vertebrati per la valutazione dei pericoli delle sostanze;
- mantenere e rafforzare la competitività e le capacità innovative dell'industria chimica dell'UE.

UPOWER garantisce la conformità al Regolamento Reach dei capi in collezione; essi non contengono sostanze vietate o limitate, per dare garanzia di ciò, vengono effettuati rigorosi controlli su tutti i materiali utilizzati in fase di produzione.



## Protezione contro la pioggia UNI EN 343 livelli prestazionali

Questa normativa specifica i requisiti applicati ai materiali e alle cuciture degli indumenti di protezione da fattori atmosferici quali pioggia, neve, nebbia e umidità del suolo. I capi sono progettati e costruiti utilizzando materiali impermeabili e traspiranti prestando particolare attenzione alla sigillatura di tutte le cuciture, per garantire un ottimo livello di comfort.

x = classe riferita all'impermeabilità del capo (classe da 1 a 3)

y = classe riferita alla traspirabilità del capo (classe da 1 a 3)

PRESTAZIONE	CLASSE	REQUISITI
Resistenza alla penetrazione dell'acqua (Wp)	1	Wp ≥ 8.000 Pa (tal quale) Wp ≥ 8.000 Pa (sulle cuciture tal quale)
	2	Wp ≥ 8.000 Pa (dopo pretrattamenti) Wp ≥ 8.000 Pa (sulle cuciture tal quale)
	3	Wp ≥ 13.000 Pa (dopo pretrattamenti) Wp ≥ 13.000 Pa (sulle cuciture tal quale)
Resistenza evaporativa (R <sub>et</sub> )	1	R <sub>et</sub> > 40 m² Pa/W
	2	20 m² Pa/W < R <sub>et</sub> ≤ 40 m² Pa/W
	3	R <sub>et</sub> ≤ 20 m² Pa/W



## Indumenti di segnalazione ad alta visibilità per uso professionale EN ISO

### 20471 requisiti e metodi di prova

EN ISO 20471: questa norma specifica i requisiti per gli indumenti in alta visibilità affinché tutte le persone che lavorano in condizioni di scarsa luminosità, sia durante il giorno che durante la notte, siano sempre ben visibili. Il tessuto fluorescente garantisce una grande visibilità alla luce del giorno, mentre le bande riflettenti offrono una grande visibilità di notte. L'abbigliamento è diviso in 3 classi, dove la classe 3 rappresenta il capo più luminescente. Indossare insieme due capi della classe 2 (per es. pantalone + giacca) equivale ad un abbigliamento di classe 3.

x = classe dell'area del materiale di fondo retroriflettente (vedi tabella 1, classe da 1 a 3)

y = classe del materiale retroriflettente (classe da 1 a 2)

Aree minime di materiale visibile	Indumenti CLASSE 3	Indumenti CLASSE 2	Indumenti CLASSE 1
Materiale di fondo (giallo / arancio) (m²)	0,80	0,50	0,14
Materiale retroriflettente (bande) (m²)	0,20	0,13	0,10



## Capi di abbigliamento per la protezione contro gli ambienti freddi EN 342

La norma specifica i requisiti e i metodi con cui vengono testati gli indumenti progettati per proteggere il corpo dagli ambienti freddi, a temperature inferiori a -5° C. La norma valuta i valori: - classe di permeabilità all'aria - isolamento termico - resistenza all'acqua



## Capi di abbigliamento per la protezione contro gli ambienti freddi UNI EN 14058

La norma specifica requisiti e metodi di prova per la prestazione di singoli capi di abbigliamento per la protezione contro il raffreddamento del corpo in ambienti freddi. Essa non comprende requisiti specifici per copricapo o calzature o guanti per prevenire raffreddamenti locali. Questa norma stabilisce i requisiti per gli indumenti di protezione individuale da indossare fino a temperature di -5°C o superiori.

Classe di resistenza termica (3 livelli)	
Rct (m²K/W)	CLASSE
0,06 ≤ Rct < 0,12	1
0,12 ≤ Rct < 0,18	2
0,18 ≤ Rct < 0,25	3



## Capi di abbigliamento con visibilità migliorata EN 17353

La norma EN 17353 specifica i requisiti per capi a visibilità migliorata, in grado di segnalare visivamente la presenza dell'utilizzatore. Visibilità migliorata in situazioni di rischio medio in qualsiasi condizione di luce diurna o sotto illuminazione artificiale notturna. Questi requisiti assicurano che gli indumenti siano in grado di riflettere la luce proveniente da diverse direzioni, aumentando così la visibilità degli operatori. Gli indumenti sono suddivisi in TIPO A: forniscono protezione esclusivamente in condizioni di luce diurna, contenendo una quantità di materiale fluorescente. TIPO B: indumenti che forniscono protezione in condizione di luce crepuscolare e notturna. Nei prodotti certificati EN 17353 tipo AB devono essere utilizzati materiali fluorescenti o riflettenti oppure materiali che abbiano entrambe le proprietà.

In foto: giacca WINK  
nella variante colore Black Carbon - pag. 197;  
pantaloni HORIZON  
nella variante colore Black Carbon - pag. 156;  
scarpe JOE della linea Red Leve - pag. 66  
casco ANTARES nella variante colore Yellow  
Pepita - pag. 258







# ACCESSORI

COLLECTION 2024  
PURE ITALIAN DESIGN



p.248



## U-POWER GLOVES

La Linea U-power gloves offre protezione e tecnica in ogni contesto senza tralasciare il massimo comfort.

p.256



## U-POWER HELMET

Casco da lavoro leggero e molto comodo con barra multifunzione che protegge da detriti, sole, vento e pioggia.

p.262



LINEA **PLUS**

Gli accessori che fanno la differenza.



COLLECTION  
2 0 2 4

SEVO 7G

## U-POWER GLOVES

La Linea U-Power Gloves offre protezione e tecnica in ogni contesto senza tralasciare il massimo comfort.



## U-POWER ICON



EN407



X1XXXX

EN388



4121X



Oeko-Tex®  
Standard 100  
SH020 126980 TESTEX



code **UG00002**  
col. GIALLO FLUO

LOTTO DA



**12 PCS**

TAGLIE PER COLORE



code **UG14402**  
col. GIALLO FLUO

LOTTO DA



**144 PCS**

TAGLIE PER COLORE

**SIZES S= 7, M=8, L=9, XL=10, 2XL=11**

### COMPOSIZIONE

**RIVESTIMENTO:** NITRILE SANDY

**FODERA:** NYLON E SPANDEX

- » Guanto di protezione contro i rischi meccanici e termici.
- » Destrezza livello 5
- » Palmo in Nano schiuma di nitrile traspirante ed elasticizzato
- » Finezza: 15
- » Polsino confortevole in Nylon elasticizzato.
- » Touchscreen compatibile per l'utilizzo di smartphone e tablet.

TAGLIA	CONF. MINIMA	QUANTITÀ PER CARTONE	COLORE POLSINO
7	12	144	Red
8	12	144	Yellow
9	12	144	Brown
10	12	144	Black
11	12	144	Green

## U-POWER HIGH



EN407



X1XXXX

EN388



4X42B



Oeko-Tex®  
Standard 100  
SH020 126980 TESTEX



code **UG00004**  
col. GRIGIO / NERO

LOTTO DA



**12 PCS**

TAGLIE PER COLORE



code **UG14404**  
col. GRIGIO / NERO

LOTTO DA



**144 PCS**

TAGLIE PER COLORE

**SIZES S= 7, M=8, L=9, XL=10, 2XL=11**

### COMPOSIZIONE

**RIVESTIMENTO:** NITRILE FOAM

**FODERA:** GRAFENE KYORENE

- » Guanto antitaglio B con protezione contro i rischi meccanici e termici
- » Destrezza livello 5
- » Palmo traspirante in Nano schiuma di nitrile traspirante ed elasticizzato, offre comfort e protezione per tutto il giorno, oltre a mantenere le mani fresche e asciutte.
- » Termoregolatore
- » Neutralizzatore di Odori
- » Protegge dai raggi UV-A e UV-B
- » Proprietà batteriostatiche
- » Rinforzo tra pollice e indice per una durata prolungata del guanto.
- » Presa eccellente in ambienti umidi e asciutti.
- » Finezza: 13
- » Polsino confortevole in Nylon elasticizzato.
- » Touchscreen compatibile per l'utilizzo di smartphone e tablet.

TAGLIA	CONF. MINIMA	QUANTITÀ PER CARTONE	COLORE POLSINO
7	12	144	Red
8	12	144	Yellow
9	12	144	Brown
10	12	144	Black
11	12	144	Green



## U-POWER FLEX



EN407



X1XXXX

EN388



4121X



code **UG00005**  
col. GIALLO FLUO / NERO

LOTTO DA



**12 PCS**

TAGLIE PER COLORE

code **UG14405**  
col. GIALLO FLUO / NERO

LOTTO DA

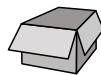

**144 PCS**

TAGLIE PER COLORE

**SIZES S= 7, M=8, L=9, XL=10, 2XL=11**

### COMPOSIZIONE

**RIVESTIMENTO:** NITRILE FOAM

**FODERA:** NYLON E SPANDEX

- » Guanto di protezione contro i rischi meccanici e termici.
- » Destrezza livello 5
- » **Palmo traspirante in Nano schiuma di nitrile** elasticizzato, offre comfort e protezione per tutto il giorno, oltre a mantenere le mani fresche e asciutte.
- » **Eccellente resistenza all'abrasione**
- » **Ottimo grip**
- » **Finezza: 15**
- » **Polsino confortevole** in Nylon elasticizzato.
- » **Touchscreen** compatibile per l'utilizzo di smartphone e tablet.

TAGLIA	CONF. MINIMA	QUANTITÀ PER CARTONE	COLORE POLSINO
7	12	144	Red
8	12	144	Yellow
9	12	144	Brown
10	12	144	Black
11	12	144	Green

## U-POWER FLEX



EN407



X1XXXX

EN388



4121X



code **UG00001**  
col. GRIGIO / NERO

LOTTO DA



**12 PCS**

TAGLIE PER COLORE

code **UG14401**  
col. GRIGIO / NERO

LOTTO DA

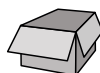

**144 PCS**

TAGLIE PER COLORE

**SIZES S= 7, M=8, L=9, XL=10, 2XL=11**

### COMPOSIZIONE

**RIVESTIMENTO:** NITRILE FOAM

**FODERA:** NYLON E SPANDEX

- » Guanto di protezione contro i rischi meccanici e termici.
- » Destrezza livello 5
- » **Palmo traspirante in Nano schiuma di nitrile** elasticizzato, offre comfort e protezione per tutto il giorno, oltre a mantenere le mani fresche e asciutte.
- » **Eccellente resistenza all'abrasione**
- » **Ottimo grip**
- » **Finezza: 15**
- » **Polsino confortevole** in Nylon elasticizzato.
- » **Touchscreen** compatibile per l'utilizzo di smartphone e tablet.

TAGLIA	CONF. MINIMA	QUANTITÀ PER CARTONE	COLORE POLSINO
7	12	144	Red
8	12	144	Yellow
9	12	144	Brown
10	12	144	Black
11	12	144	Green

## U-POWER FIT



EN407



X1XXXX

EN388



3121X



Oeko-Tex®  
Standard 100  
SH020 126980 TESTEX



code **UG00003**  
col. BIANCO / GRIGIO

LOTTO DA



**12 PCS**

TAGLIE PER COLORE

code **UG14403**  
col. BIANCO / GRIGIO

LOTTO DA



**144 PCS**

TAGLIE PER COLORE

**SIZES S = 7, M = 8, L = 9, XL = 10, 2XL = 11**

### COMPOSIZIONE

**RIVESTIMENTO:** NITRILE FLAT

**FODERA:** NYLON E SPANDEX

- » Guanto di protezione contro rischi meccanici e termici.
- » Destrezza livello 5
- » Palmo in nitrile traspirante ed elasticizzato.
- » Guanti leggeri e resistenti all'abrasione che proteggono con una durata eccezionale.
- » Eccellente Grip
- » Finezza: 13
- » Polsino confortevole in Nylon elasticizzato
- » Touchscreen compatibile per l'utilizzo di smartphone e tablet.

TAGLIA	CONF. MINIMA	QUANTITÀ PER CARTONE	COLORE POLSINO
7	12	144	Red
8	12	144	Yellow
9	12	144	Brown
10	12	144	Black
11	12	144	Green

## FLINT



EN407



X1XXXX

EN388



4121A



Oeko-Tex®  
Standard 100  
15.HCN.75544HOHENSTEIN HTTI



code **UG00007**  
col. ROSSO / NERO

LOTTO DA



**12 PCS**

TAGLIE PER COLORE

code **UG14407**  
col. ROSSO / NERO

LOTTO DA

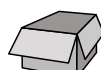

**144 PCS**

TAGLIE PER COLORE

**SIZES S = 7, M = 8, L = 9, XL = 10, 2XL = 11**

### COMPOSIZIONE

**RIVESTIMENTO:** NITRILE FOAM NERO

**FODERA:** NYLON E SPANDEX NERO

- » Guanto di protezione contro i rischi meccanici e termici.
- » 15 aghi permettono un miglior senso tattile e facilita i lavori di precisione
- » Resistenza all'abrasione +15.000 cicli superiore alla norma
- » Rinforzo rosso tra pollice e indice per una durata maggiore
- » Attività di utilizzo: logistica, edilizia, agricoltura, service e industria, pesca, automotive
- » Polsino confortevole in Nylon elasticizzato.
- » Touchscreen compatibile per l'utilizzo di smartphone e tablet.

TAGLIA	CONF. MINIMA	QUANTITÀ PER CARTONE	COLORE POLSINO
7	12	144	Red
8	12	144	Yellow
9	12	144	Brown
10	12	144	Black
11	12	144	Green



## LOVE



EN407



X1XXXX

EN388



4121A



Oeko-TEX®  
Standard 100  
15.HCN.75544HOHENSTEIN HTTI



code **UG00006**  
col. FUCSIA / NERO  
LOTTO DA



**12 PCS**  
TAGLIE PER COLORE

code **UG14406**  
col. FUCSIA / NERO

LOTTO DA



**144 PCS**  
TAGLIE PER COLORE

**SIZES XS= 6, S= 7, M=8**

### COMPOSIZIONE

**RIVESTIMENTO:** NITRILE FOAM NERO  
**FODERA:** NYLON E SPANDEX NERO

- » Guanto di protezione contro i rischi meccanici e termici.
- » 15 aghi permettono un miglior senso tattile e facilita i lavori di precisione
- » Resistenza all'abrasione **+15.000 cicli** superiore alla norma
- » Rinforzo fucsia tra pollice e indice per una durata maggiore
- » Attività di utilizzo: logistica, edilizia, agricoltura, service e industria, pesca, automotive
- » Polsino confortevole in Nylon elasticizzato.
- » Touchscreen compatibile per l'utilizzo di smartphone e tablet.

TAGLIA	CONF. MINIMA	QUANTITÀ PER CARTONE	COLORE POLSINO
6	12	144	
7	12	144	
8	12	144	

## ATLAS



EN407



X1XXXX

EN388



4X42C



Oeko-TEX®  
Standard 100  
15.HCN.75544HOHENSTEIN HTTI



code **UG00009**  
col. ARANCIO / GRIGIO

LOTTO DA



**12 PCS**  
TAGLIE PER COLORE

code **UG14409**  
col. ARANCIO / GRIGIO

LOTTO DA



**144 PCS**  
TAGLIE PER COLORE

**SIZES S= 7, M=8, L=9, XL=10, 2XL=11**

### COMPOSIZIONE

**RIVESTIMENTO:** TOP SOFT PLUS NITRILE  
**FODERA:** HPPE GRIGIO

- » Guanto antitaglio C con protezione contro i rischi meccanici e termici
- » 21 aghi aumentano la destrezza, migliore vestibilità e leggerezza
- » Resistenza all'abrasione **+25.000 cicli** tre volte superiore a qualsiasi guanto
- » Rinforzo arancione tra pollice e indice per una durata maggiore
- » Attività di utilizzo: industria del vetro, lamiera, metalli e petrolifera, edilizia pesante, pesca, settore rifiuti, automotive
- » Polsino confortevole in Nylon elasticizzato.
- » Touchscreen compatibile per l'utilizzo di smartphone e tablet.

TAGLIA	CONF. MINIMA	QUANTITÀ PER CARTONE	COLORE POLSINO
7	12	144	
8	12	144	
9	12	144	
10	12	144	
11	12	144	

## JASPER



EN407



X1XXXX

EN388



4X42D



Oeko-TEX®  
Standard 100  
15.HCN.75544HOHENSTEIN HTTI



code **UG00010**  
col. VERDE / GRIGIO

LOTTO DA



**12 PCS**

TAGLIE PER COLORE

code **UG14410**  
col. VERDE / GRIGIO

LOTTO DA



**144 PCS**

TAGLIE PER COLORE

**SIZES S = 7, M = 8, L = 9, XL = 10, 2XL = 11**

### COMPOSIZIONE

**RIVESTIMENTO:** NITRILE MICRO FOAM ULTRA RESISTENTE  
**FODERA:** HPPE GOLDSILK PLUS

- » **Guanto antitaglio D** con protezione contro i rischi meccanici e termici
- » **18 aghi** consentono alte prestazioni di presa con sensibilità tattile
- » **Rivestimento progettato per incanalare i liquidi**
- » **Rinforzo verde tra pollice e indice** per una durata maggiore
- » **Attività di utilizzo:** industria del vetro, lamiera, metalli e petrolifera, edilizia pesante, pesca, settore rifiuti, automotive
- » **Polsino confortevole** in Nylon elasticizzato.
- » **Touchscreen** compatibile per l'utilizzo di smartphone e tablet.

TAGLIA	CONF. MINIMA	QUANTITÀ PER CARTONE	COLORE POLSINO
7	12	144	Red
8	12	144	Yellow
9	12	144	Brown
10	12	144	Black
11	12	144	Green

## KAI



EN407



X1XXXX

EN388



4X42E



Oeko-TEX®  
Standard 100  
15.HCN.75544HOHENSTEIN HTTI



code **UG00011**  
col. GIALLO / GRIGIO

LOTTO DA



**12 PCS**

TAGLIE PER COLORE

code **UG14411**  
col. GIALLO / GRIGIO

LOTTO DA



**144 PCS**

TAGLIE PER COLORE

**SIZES S = 7, M = 8, L = 9, XL = 10, 2XL = 11**

### COMPOSIZIONE

**RIVESTIMENTO:** TOPFOAM® LITE NITRILE  
**FODERA:** HPPE, TUNGSTENO, NYLON, POLIESTERE, SPANDEX

- » **Guanto antitaglio E** con protezione contro i rischi meccanici e termici
- » **21 aghi** aumentano la destrezza, migliore vestibilità e leggerezza
- » **Resistenza all'abrasione +25.000 cicli** tre volte superiore a qualsiasi guanto
- » **Rinforzo giallo tra pollice e indice** per una durata maggiore
- » **Attività di utilizzo:** industria del vetro, lamiera, metalli e petrolifera, edilizia pesante, pesca, settore rifiuti, automotive
- » **Polsino confortevole** in Nylon elasticizzato.
- » **Touchscreen** compatibile per l'utilizzo di smartphone e tablet.

TAGLIA	CONF. MINIMA	QUANTITÀ PER CARTONE	COLORE POLSINO
7	12	144	Red
8	12	144	Yellow
9	12	144	Brown
10	12	144	Black
11	12	144	Green



## KALIX



EN407



X1XXXX

EN388



4131A



Oeko-Tex®  
Standard 100  
20.HCN.14979HOHENSTEIN HTTI



code **UG00012**  
col. VERDE / NERO

LOTTO DA



**12 PCS**

TAGLIE PER COLORE

code **UG14412**  
col. VERDE / NERO

LOTTO DA



**144 PCS**

TAGLIE PER COLORE

**SIZES S= 7, M=8, L=9, XL=10, 2XL=11**

### COMPOSIZIONE

**RIVESTIMENTO:** TOPVISTA® NITRILE RICICLATA 11%

**FODERA:** POLIESTERE E SPANDEX 100% RICICLATO

- » Guanto di protezione contro i rischi meccanici e termici.
- » 15 aghi permettono un miglior senso tattile e facilita i lavori di precisione
- » Resistenza all'abrasione +30.000 cicli superiore alla norma
- » Rinforzo nero tra pollice e indice per una durata maggiore
- » Attività di utilizzo: logistica, edilizia, agricoltura, service e industria, pesca, automotive
- » Polsino confortevole in Nylon elasticizzato.
- » Touchscreen compatibile per l'utilizzo di smartphone e tablet.

TAGLIA	CONF. MINIMA	QUANTITÀ PER CARTONE	COLORE POLSINO
7	12	144	Red
8	12	144	Yellow
9	12	144	Brown
10	12	144	Black
11	12	144	Green

## KUMBA



EN407



X1XXXX

EN388



4X31X



Oeko-Tex®  
Standard 100  
SH020 126980 TESTEX



code **UG00013**  
col. ARANCIO / GRIGIO

LOTTO DA



**12 PCS**

TAGLIE PER COLORE

code **UG14413**  
col. ARANCIO / GRIGIO

LOTTO DA



**144 PCS**

TAGLIE PER COLORE

**SIZES S= 7, M=8, L=9, XL=10, 2XL=11**

### COMPOSIZIONE

**RIVESTIMENTO:** NITRILE FLAT

**FODERA:** NYLON SPANDEX GRIGIO

- » Guanto di protezione contro i rischi meccanici e termici.
- » 18 aghi consentono alte prestazioni di presa con sensibilità tattile
- » Resistenza all'abrasione +8.500 cicli superiore alla norma
- » Rinforzo arancione tra pollice e indice per una durata maggiore
- » Attività di utilizzo: logistica, edilizia, agricoltura, service e industria, pesca, automotive
- » Polsino confortevole in Nylon elasticizzato.
- » Touchscreen compatibile per l'utilizzo di smartphone e tablet.

TAGLIA	CONF. MINIMA	QUANTITÀ PER CARTONE	COLORE POLSINO
7	12	144	Red
8	12	144	Yellow
9	12	144	Brown
10	12	144	Black
11	12	144	Green

## Note Informative – Guanti Protettivi



### EN 388 Guanti di protezione contro i rischi meccanici

Protezione dalle aggressioni fisiche e meccaniche causate da abrasione, taglio da lama liscia, strappo e perforazione.

LIVELLI DI PRESTAZIONE		1	2	3	4	5
A	Resistenza all'abrasione (n° cicli)	100	500	2000	8000	-
B	Resistenza al taglio da lama (fattore)	1,2	2,5	5,0	10,0	20,0
C	Resistenza allo strappo (Newton)	10	25	50	75	-
D	Resistenza alla perforazione (Newton)	20	60	100	150	-

Note: In caso di impigliamento sarebbe opportuno che la resistenza allo strappo del guanto fosse la più bassa possibile così da liberare facilmente l'operatore.

"0"= il guanto non ha superato il test / "X"= il guanto non è stato provato.

LIVELLI DI PRESTAZIONE		A	B	C	D	E	F
E	ISO 13997 Resistenza al taglio (Newtons)	2	5	10	15	22	30
F	Protezione all'impatto	Passato (P) o non passato (non marchiato)					

"I guanti che non sono stati testati con la prova di taglio da lama (B) avranno una lettera "X" che indica che non sono stati testati e solo il risultato della prova di taglio ISO 13997 (E) sarà visualizzato come mostrato nelle marcature del guanto"



XXXXXX

### EN407:2020

Guanti di protezione contro il calore e/o fiamme (EN 407:2020).

I guanti con un livello di comportamento al fuoco 1 o 2 non devono essere esposti o messi in contatto con fiamme libere. I numeri indicati sotto il pittogramma (da 1 a 4) corrispondono ai livelli di protezione offerti: comportamento al fuoco, calore per contatto, calore convettivo, calore radiante, piccoli spruzzi di metallo fuso, grandi proiezioni di metallo fuso. La lettera X indica che il guanto non è destinato a quell'utilizzo (vedere Tabella B).

LIVELLO DI PRESTAZIONE		1	2	3	4
PROVA					
Comportamento alla combustione	Tempo dopo la fiamma (secondi)	≤ 20	10	3	2
	Tempo dopo il bagliore (secondi)	Nessun requisito	≤ 120	≤ 25	5
Calore di contatto	Temperatura di contatto T <sub>c</sub> (°C)	100	250	350	500
	Tempo di soglia t <sub>t</sub> (secondi)	≥ 15	≥ 15	≥ 15	≥ 15
Calore convettivo Indice	Indice di trasferimento di calore HTI (secondi)	≥ 4	≥ 7	≥ 10	≥ 18
Calore radiante	Trasferimento di calore t <sub>24</sub> (secondi)	≥ 7	≥ 20	≥ 50	≥ 95
Piccoli spruzzi di metallo fuso	Numero di gocce	≥ 10	≥ 15	≥ 25	≥ 35
Grandi quantità di metallo fuso	Ferro fuso (g)	30	60	120	200





COLLECTION

2 0 2 4

## U-POWER HELMET

Casco da lavoro leggero e molto comodo  
con barra multifunzione che protegge da  
detriti, sole, vento e pioggia.

CASCHI

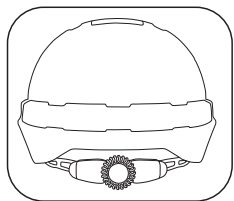

## ADAPTIVE FIT SYSTEM

Sistema di regolazione taglia micrometrica che si adatta ad ogni forma del capo e dona comfort e calzata eccellente.

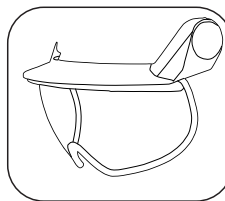

## VISIERA PROTETTIVA

- Telaio visiera con frontino protezione sole, acqua e detriti
- Bordatura lente in gomma antiurto
- Meccanismo rotazione 4 posizioni
- Sistema anti-svitamento perni - BREVETTATO
- Sistema aggancio/sgancio rapido senza viti e pezzi separati
- Bag proteggi visiera

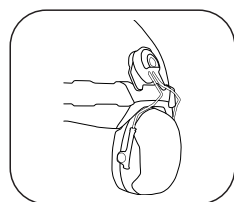

## PREDISPOSIZIONE CUFFIE

Sistema di aggancio universale compatibile con qualsiasi tipo di cuffia presente sul mercato.

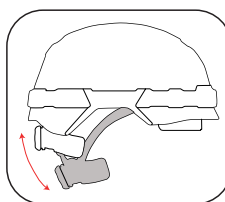

## SISTEMA DI REGOLAZIONE ANTISCALZAMENTO

- Posizione ritratta compatta
- Appoggio sottonuca regolabile in altezza
- Stabilità e comfort di calzata
- Grande superficie avvolgente, traspirante
- Rotella antiscivolo

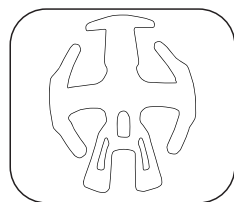

## IMBOTTITURA TRASPIRANTE INTERCAMBIABILE

- Conforme alla norma EN 397
- Camera vuota interna per una maggiore ventilazione
- Imbottitura traspirante e leggera
- Intercambiabile - facile posizionamento
- Comfort calzata

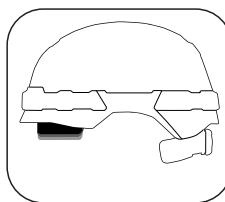

## FASCIA FRONTALE REGOLABILE

- Conforme alla norma EN 397
- Regolabile in 3 posizioni
- Imbottitura traspirante, staccabile e lavabile

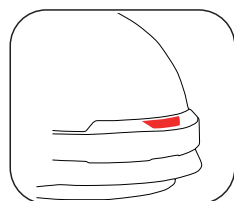

## SLOT AGGANCIO LAMPADA

Foro frontale che consente un'illuminazione forte ed omogenea in tutto il campo visivo.

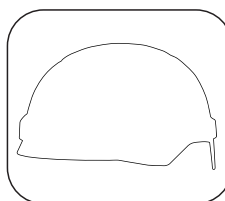

## CALOTTA FLUO

Gamma di colori fluorescenti

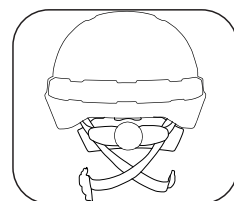

## SISTEMA CINTURINI POSTERIORE

- Cinturini incrociati nella parte posteriore
- Stabilità
- Avvolgenza
- Comfort calzata

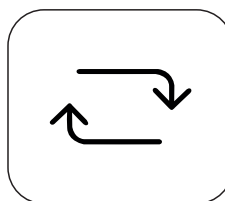

## SISTEMA DI RICIRCOLO D'ARIA

Forma della calotta interna ed esterna studiata per donare all'utilizzatore una maggiore sensazione di leggerezza e freschezza.



# U-POWER HELMET



## ANTARES



HS001WW



HS001YF



HS001VF



HS001YP



HS001OF



HS001RM



HS001BC



HS001DB



## ONE SIZE 52-63

### MATERIALI

**CALOTTA ESTERNA:** POLICARBONATO LEXAN™ : Materiale estremamente resistente agli urti e agli impatti, virtualmente infrangibile, non si scheggia né si frantuma, con una resistenza meccanica tre volte superiore a ABS e cinque volte superiore al Polipropilene

**CORONA INTERNA:** EPS ESPANSO HD

**RINFORZO INTERNO:** EPS ESPANSO HD CONFORME ALLA EN 397:2012+A1:2012

**FASCIA FRONTALE, IMBOTTITURA, CINTURINI:** NYLON TRASPIRANTE

**SOTTOGOLA:** SIMIL PELLE

» **Peso:** 450 g c.a.

» **Certificazioni:** EN 397:2012+A1:2012

EN 397 prove aggiuntive: -30°C

Protezione contro gli urti frontali, posteriori e laterali grazie alla corona interna

Punto 4.2.2 penetrazione

» **Attività di utilizzo:** ponteggi e trabattelli, tetti e piani inclinati, strutture metalliche, lavori su fune, evacuazione impianti a fune, ambienti confinati, scale portatili e piattaforme elevabili, arboricoltura, elisoccorso





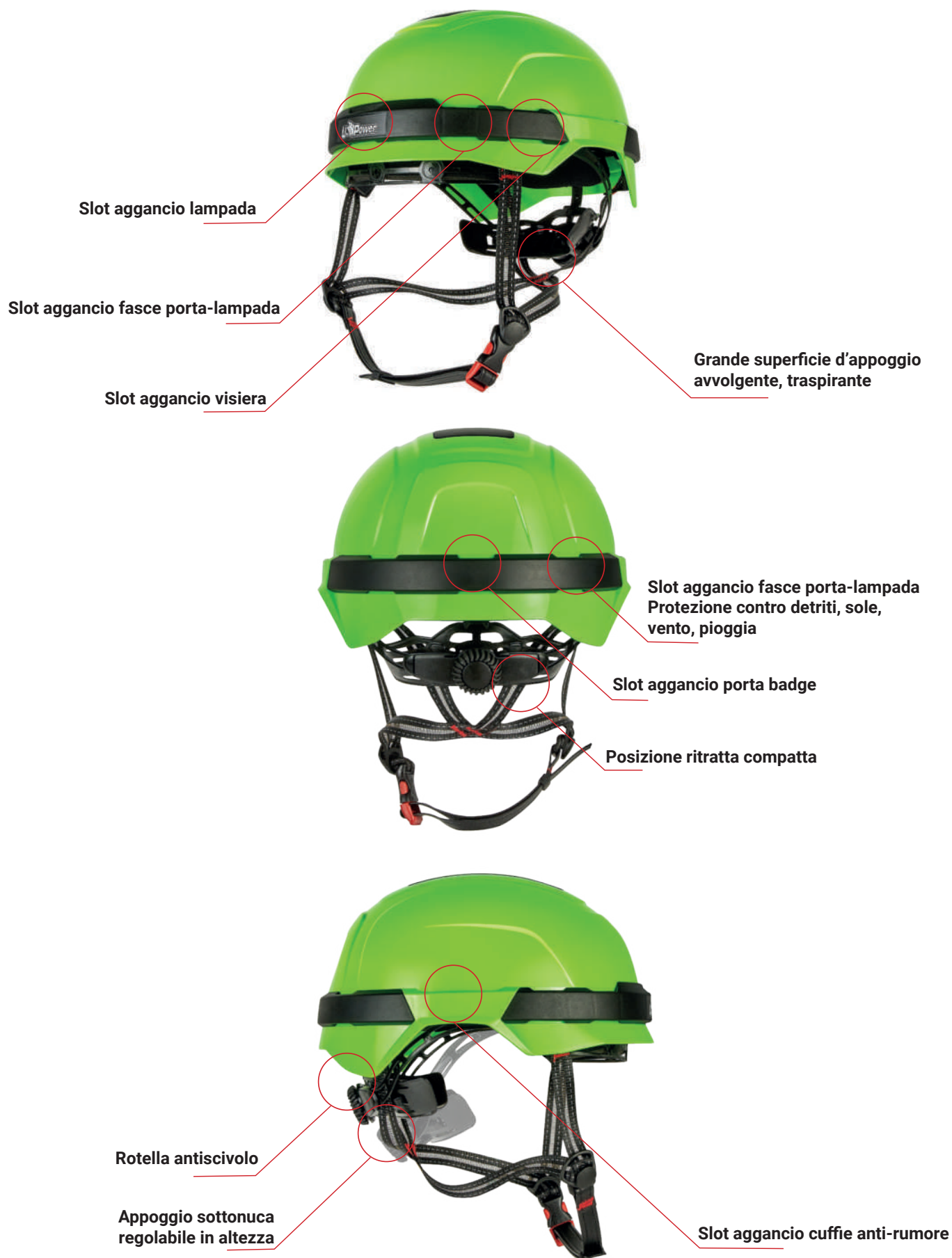

## Note Informative – Caschi Protettivi

### NORMATIVA EUROPEA

È la normativa europea che specifica i requisiti fisici e prestazionali, i requisiti di marcatura e i metodi di prova per i caschi di protezione per l'industria.

Gli elmetti di protezione dell'industria sono destinati essenzialmente a proteggere l'utilizzatore da oggetti in caduta e dalle lesioni osseo-cerebrali che possono derivarne.

Lo standard di sicurezza include le prove di assorbimento degli urti verticale, la resistenza alla perforazione, resistenza alla fiamma e fissaggio del cinturino previsto sottogola.

Esistono inoltre requisiti Opzionali non obbligatori della EN397 quali temperature molto basse, temperature molto alte, metalli fusi e deformazione laterale.

### IMPATTI E PENETRAZIONE

La resistenza agli urti da oggetti in caduta prevede un impatto dall'alto da una determinata distanza.

I sensori della testa di prova devono registrare una forza assorbita minore di 5,0 kN, al fine di evitare o ridurre traumi all'utilizzatore.

La resistenza alla perforazione (da parte di oggetti appuntiti/affilati) prevede l'urto di un percussore appuntito il quale non deve trafiggere la calotta dell'elmetto.

### RESISTENZA ALLA FIAMMA

La prova di resistenza alla fiamma prevede l'esposizione della calotta dell'elmetto ad una fiamma normalizzata. La prova viene superata se l'esposizione alla fiamma e al calore non produce evidenti danni al materiale e se la combustione non persiste.

### FORZA DEL SOTTOGOLA







Fissaggio del cinturino sottogola il quale deve aprirsi se sottoposto a una forza compresa tra un minimo di 150N e un massimo di 250N, tramite una prova che sottopone il cinturino ad una forza di trazione.

### REQUISITI OPZIONALI

L'elmetto può essere testato con condizioni che ne attestino la resistenza a temperature molto basse -20°C o -30°C, e a temperature molto elevate + 150°C, senza subire rilevanti alterazioni o danni.

Il requisito molten metal prevede la colata di metallo fuso sull'elmetto, poi esaminato per rilevare i danni subiti.

Nelle prove di deformazione laterale l'elmetto viene sottoposto a forze di compressioni trasversali che determina delle deformazioni, che vengono poi esaminate.

<b>ANTARES</b> 	IMPATTI VERTICALI	PENETRAZIONE	RILASCIO SOTTOGOLA	SPRUZZO DI METALLO FUSO (MM)	RESISTENZA ALLA FIAMMA	DEFORMAZIONE LATERALE (LT)	BASSE TEMPERATURE	ALTE TEMPERATURE
								



# PLUS

In foto: Occhiali Future  
nella variante colore Yellow - pag. 262  
Camicia MAPLE  
nella variante colore Deep Blue - pag. 202

Gli accessori che fanno la differenza.

## OCCHIALI FUTURE



LOTTO DA

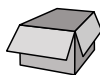

**10 PCS**

-4 YELLOW  
-3 ORANGE  
-3 BLUE



code **FU215VR**  
col. VARI

### ONE SIZE

#### COMPOSIZIONE

- Montatura in TR90
- Lenti polarizzate UV400

- » **Occhiale da sole adatto ad ogni occasione.** Montatura leggera, comoda, resistente e anallergica in TR90 (speciale composizione di nylon e fibra di carbonio).
- » **Inserti in colore argento con "testa di leone"** in outline e stanghetta trasparente con stampa logo U-Power.
- » **Lenti polarizzate** che migliorano la visione assorbendo la luce riflessa, proteggono al 100% dai raggi UVA e UVB riducendo l'affaticamento visivo. In dotazione con l'occhiale viene data una pratica custodia.



EN ISO 12312-1:2013+A1:2015

## LION FACE MASK



code **AC209BC**  
col. BLACK CARBON



LOTTO DA



**10 PCS**  
PER MISTO  
COLORE

### ONE SIZE

#### COMPOSIZIONE

**INTERNO:** 100% COTONE

**ESTERNO:** 80% POLIESTERE • 20% ELASTOMERO  
• 240 gr/m<sup>2</sup>

- » Mascherina realizzata mediante l'accoppiatura a punti di 2 tessuti
- » **Interno:** Doppio trattamento antibatterico e trattamento anti goccia, per garantire un'ottima traspirabilità, eliminare il rischio di irritazione cutanea, e mantenere il viso fresco e asciutto.
- » **Esterno:** tessuto **SHIELD TRI-ACTION DWR**, bielastico a trama fitta con finissaggio idrorepellente. I due tessuti sono rifiniti tra loro con un bordo che, assieme all'elasticità meccanica dei tessuti e alla forma ergonomica rende ottima la vestibilità del prodotto finito.
- » **Mascherine lavabili.**

## NIKO



**EN 388**  
**EN 21420**

code **GP204YF**  
col. YELLOW FLUO

code **GP204OF**  
col. ORANGE FLUO

code **GP204VF**  
col. VERDE FLUO

LOTTO DA



**3 PCS**  
TAGLIA PER COLORE

**SIZES M=8, L=9, XL=10, 2XL=11**

#### COMPOSIZIONE

**PALMO:** 60% NYLON • 40% POLIURETANO

**DORSO:** 95% NYLON • 5% POLIURETANO

- » **Guanto da lavoro con ottima vestibilità**, destrezza e flessibilità. Dorsò realizzato in materiale stretch, traspirante e di colore fluorescente con inserti reflex in corrispondenza delle dita per rendere i guanti più visibili in condizioni di scarsa illuminazione. Palmo in resistente pelle sintetica.
- » **Rinforzo tra indice e pollice.** Chiusura polsino con velcro. Inserti in tessuto elasticizzato tra le dita e finitura in silicone sulle dita per aumentare il grip della presa.
- » Questo guanto è inoltre touchscreen compatibile per l'utilizzo di smartphone e tablet che permette di rimanere sempre connessi sul lavoro.

## Note Informative – Guanti Protettivi

### EN 21420 Requisiti generali e metodi di prova - Guanti di protezione

- Comfort ed efficienza: destrezza, dimensioni, taglie e lunghezze minime.
- Marcatura dei guanti e delle confezioni (marchio CE, pittogrammi, taglia, codice prodotto, marchio o nome produttore).
- Nota informativa ed istruzioni per l'uso.
- Requisiti di innocuità dei guanti (pH e contenuto Cromo VI nei guanti in pelle).
- Categorie di rischio dei guanti (I-rischi minori, II-rischi intermedi, III-rischi complessi).
- Definizione "solo per rischi minori".

Protezione per:  
lavorazioni meccaniche leggere e superficiali, manipolazione soluzioni detergenti diluite a debole azione, manipolazione di piccoli componenti leggermente caldi (max 50°C), attività esterna invernale con temperature media (max 0°C).



ABC

### EN 511 Guanti per la protezione dal freddo

In questa norma si misura la capacità del guanto di condurre il freddo e la capacità isolante. Insieme al pittogramma vengono presentate 3 cifre (ABC) che rappresentano i livelli di performance relativi alle specifiche qualità protettive.

A	Freddo convettivo. Indica la resistenza termica alla trasmissione graduale del freddo.	0 - 4 (4 = migliore)
B	Freddo per contatto. Indica la resistenza termica al contatto con un oggetto freddo.	0 - 4 (4 = migliore)
C	Resistenza alla penetrazione dell'acqua (5min). Il risultato 0 significa penetrazione d'acqua dopo 5 minuti di esposizione; il risultato 1 significa nessuna penetrazione d'acqua dopo 5 minuti.	0 o 1*



## CINTURA



code **AC057BC**  
col. BLACK CARBON

LOTTO DA



6 PCS

### ONE SIZE

#### COMPOSIZIONE

70% POLIESTERE • 30% COTONE

- »» Cintura accorciabile con fibbia regolabile brandizzata.
- »» Lunghezza 130 cm, altezza 4 cm
- »» Adatta a tutti i pantaloni della gamma U-Power

## GINOCCHIERE



1



code **GC061BC**  
col. BLACK CARBON

LOTTO DA



6 PCS



### ONE SIZE

#### COMPOSIZIONE

100% EVA

- »» Ginocchiere ergonomiche ideali per chi svolge lavori prolungati in posizione inginocchiata.
- »» Adatte a tutti i pantaloni **U-Power** dotati di tasche porta ginocchiere.
- »» Ginocchiere conformi alla normativa EN 14404:2004+a1:2010 (Tipo 2, Livello 1)

EN 14404 (TIPO 2, LIVELLO 1)

## SCALDACOLLO



code **AC060BC**  
col. BLACK CARBON

LOTTO DA



6 PCS  
PER COLORE



code **AC172YF**  
col. YELLOW FLUO



code **AC172OF**  
col. ORANGE FLUO



code **AC172PF**  
col. PINK FLUO



### ONE SIZE

#### COMPOSIZIONE

100% POLIESTERE

- »» Scaldacollo in pile con regolatori e logo U-Power ricamato.
- »» Dettagli reflex per aumentare la visibilità nei colori fluo.

ONE



code **AC127BC**  
col. BLACK CARBON

**Thinsulate**  
thermal insulation

LOTTO DA



**6 PCS**  
PER COLORE



code **AC127YF**  
col. YELLOW FLUO

**ONE SIZE**

**COMPOSIZIONE**

100% ACRILICO

» Berretto invernale rivestito internamente in Thinsulate®



code **AC127OF**  
col. ORANGE FLUO



code **AC127PF**  
col. PINK FLUO

CUFFIA U-POWER



code **AC219VR**  
col. VARI

LOTTO DA



**10 PCS**

-4 BC  
-3 DB  
-2 AG  
-1 PF

**ONE SIZE**

**COMPOSIZIONE**

**BLACK CARBON**

• 100% ACRILICO

**DEEP BLUE / ASPHALT GREY / PINK FLUO**

• 50% ACRILICO • 50% POLIESTERE

» Berretto invernale in maglia a costine

» Etichetta frontale



ECHO



code **ST072MB**  
col. MIDNIGHT BLUE

**SIZES S-4XL**

**COMPOSIZIONE**

100% POLIESTERE T190 SPALMATO PVC

Completo antipioggia impermeabilizzato con cuciture termonastrate.

**GIACCA**

» 2 ampie tasche in vita coperte con pattina, chiusura frontale con zip; polsini regolabili con bottoni snap; fondo vita regolabile con coulisse. Cappuccio regolabile a scomparsa.

**PANTALONE**

» Vita interamente elasticizzata, fondo gamba regolabile con bottoni snap, apertura in corrispondenza delle tasche frontali.



# SHOP IN SHOP

Esporre al meglio l'universo U-POWER all'interno dei negozi specializzati risulta strategico per la vendita degli articoli stessi. Per questo motivo abbiamo studiato una soluzione espositiva modulare in grado di aumentare la visibilità del prodotto e di stimolarne l'acquisto. Lo Shop in Shop è disponibile in differenti soluzioni.







**COMPONI IL TUO CORNER U-POWER**



## Espositore a parete



ESPOSITORE A PARETE  
CODICE: ES00086

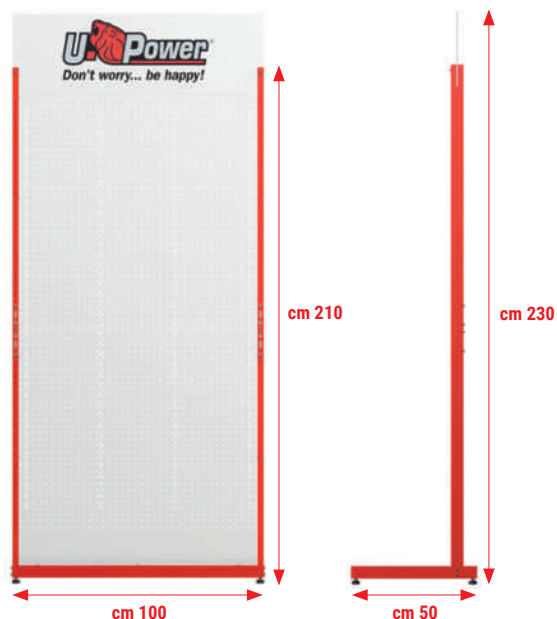

## Accessori



1 RIPIANO CON RINGHIERA  
90 X 40 CM  
CODICE: ES00087



4 BARRA CON 2 STAFFE PORTA ABITI  
96 X 30 CM  
CODICE: ES00090



2 KIT 5 RIPIANI SCARPE  
29,5 X 13,5 CM  
CODICE: ES00088

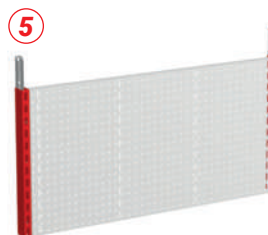

5 MODULO ESPANSIONE IN ALTEZZA  
100 X 50 CM  
CODICE: ES00104



3 BARRA PORTA ABITI  
96 X 30 CM  
CODICE: ES00089

## Allestimento parete espositiva



6 BARRA CAMERINO  
100 X 80 CM  
CODICE: ES00094



## Accessori

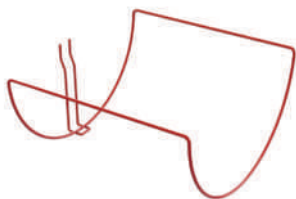

KIT 10 GANCI PORTA  
PANTALONI IN SACCHETTO  
CODICE: ES00093



KIT 10 GANCI  
20CM  
CODICE: ES00092

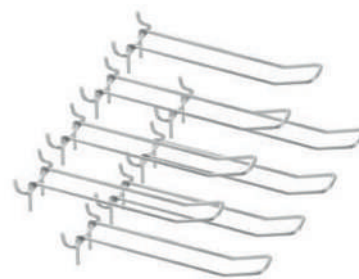

KIT 10 GANCI DOPPI  
30CM  
CODICE: ES00091



KIT GRUCCE 24 CAPOSPALLA + 24 PORTA PANTALONE  
CODICE: ES00078

## Espositore calze da terra



ESPOSITORE CALZE  
CODICE: ES00119  
46 X 39 X 115 CM



## Espositore da terra (3 ripiani)



ESPOSITORE DA TERRA  
CODICE: ES00122  
35 X 38 X 180 CM



# SHOP IN SHOP

## Espositore U-IRON

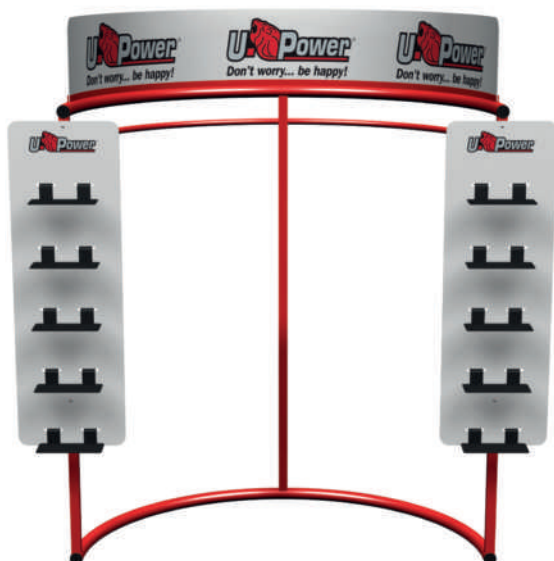

ESPOSITORE U-IRON  
CODICE: ES00074

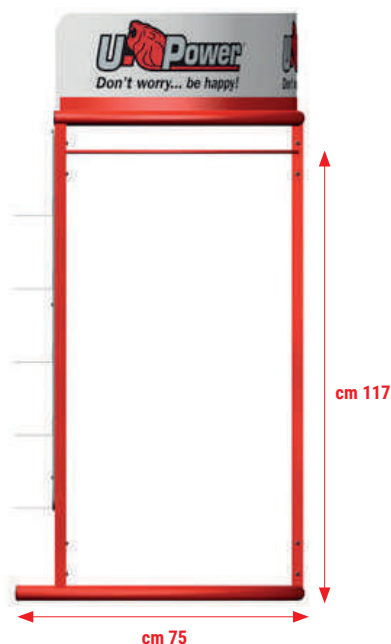
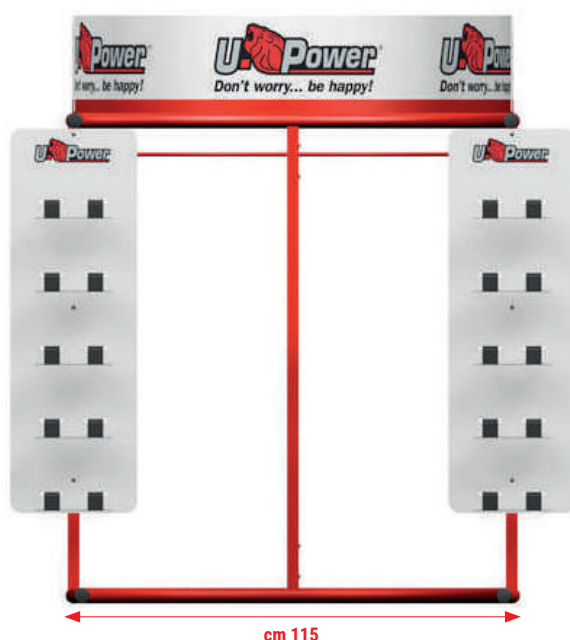

## Allestimento parete con isola espositiva U-Iron



TAPPETO U-POWER  
CODICE: MU00565



## ROLL-UP



ROLL-UP SCARPE  
CODICE: ES00083  
80 X 200 CM



ROLL-UP FUTURE  
CODICE: ES00111  
80 X 200 CM



ROLL-UP LADY  
CODICE: ES00124  
80 X 200 CM



ROLL-UP GUANTI  
CODICE: ES00142  
80 X 200 CM



ROLL-UP GERARD BUTLER ITALIA  
CODICE: ES00134  
80 X 200 CM



ROLL-UP GERARD BUTLER EU  
CODICE: ES00135  
80 X 200 CM



ROLL-UP BUTLER TRAVOLTA  
CODICE: ES00157  
85 X 200 CM



## Espositori



cm 190

ESPOSITORE DA TERRA PER GUANTI  
CODICE: ES00143



cm 40



cm 190

ESPOSITORE DA TERRA PER CASCHI  
CODICE: ES00156

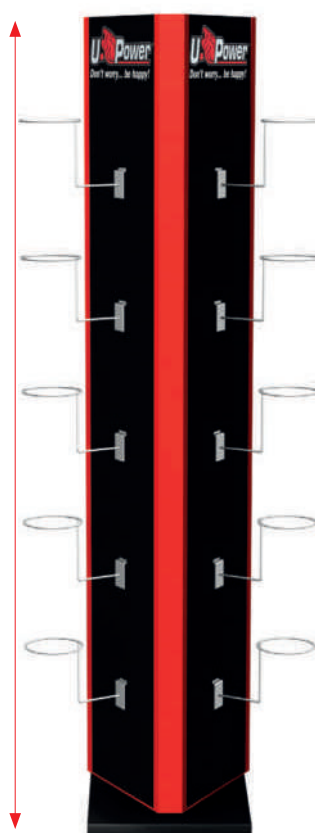

cm 40



ESPOSITORE DA TERRA U-POWER  
CODICE: ES00036  
45 X 35 X 160 CM



ESPOSITORE DA BANCO GUANTI  
CODICE: ES00138  
40 X 25 X 46 CM



ESPOSITORE DA BANCO EDGE RED LION  
CODICE: ES00071  
33 X 45 CM



ESPOSITORE DA BANCO CASCHI  
CODICE: ES00158  
35 X 22 X 40 CM

## Manichini



MANICHINO UOMO  
CODICE: ES00016  
170 CM



MANICHINO DONNA  
CODICE: ES00120  
170 CM



# SHOP IN SHOP



MENSOLA U-POWER PER PARETE DOGATA  
30 CM  
CODICE: ES00100



INSEGNA U-POWER  
CODICE: ES00099  
150 X 66 CM



TELO U-POWER IN PVC CON OCCHIELLI  
150 X 70 CM  
CODICE: MU00443



BANNER U-POWER IN FOREX  
150 X 70 CM  
CODICE: ES00096



BANNER U-POWER IN FOREX  
100 X 30 CM  
CODICE: ES00097



KIT ADESIVI IN PVC U-POWER  
CODICE: MP00031  
22 X 22 CM



TARGA U-POWER DA PARETE  
CODICE: ES00098  
40 X 30 CM



ESPOSITORE DA BANCO  
CODICE: ES00131  
52 X 37 CM



SEDIA DA REGISTA U-POWER  
CODICE: ES00101



TAPPETO U-POWER  
80 X 50 CM  
CODICE: MU00442



ESPOSITORE ACCESSORI DA BANCO  
CODICE: ES00040





# OUR TECHNOLOGY



**KEEP DRY** è una membrana di nuovissima concezione che, grazie a una tecnologia altamente innovativa, assicura protezione dal vento, impermeabilità e traspirabilità anche nelle condizioni più estreme.



La tecnologia **STORM SHELL** è progettata per tenere il corpo riparato e asciutto anche in condizioni climatiche ed atmosferiche significativamente avverse: comfort e protezione in ogni momento.



**COMBAT** è il sistema di rinforzo del tacco del pantalone mediante un apposito materiale antiabrasivo. Protegge il capo dall'usura in ambienti dove gli elementi (acqua, cemento ecc.) mettono a dura prova i classici tessuti workwear.



È un tessuto fatto di materie flessibili e leggere, capace di schermare e bloccare le onde elettromagnetiche prodotte dai cellulari. Così facendo **BESAFE** favorisce una miglior protezione del corpo umano dai rischi per la salute derivanti da inquinamento elettromagnetico.



**POWERFIT** è un tessuto ad alte prestazioni che introduce nel workwear i principi della compressione graduata, garantendo una migliore circolazione sanguigna e favorendo il defaticamento a seguito di sforzi fisici. **POWERFIT** è realizzato inoltre con tecnologia seamless (senza cuciture), per garantire il massimo comfort.



Consente l'utilizzo di smartphone e tablet senza rinunciare a protezione e sicurezza in ambito lavorativo, attraverso una speciale fibra conduttiva inserita in corrispondenza del dito indice. I guanti con **TAP&TOUCH** sono compatibili con tutti i dispositivi touch screen.



Le tasche **FREE POCKET** sono studiate per garantire una massima capienza pur mantenendo la dimensione normale. Lasciando il fondo tasca libero, si facilitano i naturali movimenti del corpo in ogni posizione.



Il processo di produzione tessile **STONE** è usato per dare ad un indumento nuovo un colore unico e caratteristico. Il lavaggio tramite le pietre aiuta ad aumentare la morbidezza e la flessibilità del tessuto.



**FREE SOUND** è una tecnologia ideata in nome della praticità e della quotidianità. I capi **U-POWER** hanno un'uscita in morbido silicone che permette il passaggio degli auricolari dalla tasca interna, garantendo maneggevolezza e facilità d'uso.



La **PA MICROFIBER** presenta uniche qualità di traspirabilità, rapida asciugatura e notevole morbidezza producendo un'ottima sensazione di comfort. L'elevato potere coprente e tenacità inoltre rendono il capo particolarmente leggero e resistente.



**U-4** è un tessuto elastico che si muove in 4 direzioni consentendo una piena libertà di movimento. Resistente alla lacerazione e piacevolmente morbido sulla pelle è un tessuto che si muove con il corpo offrendo un alto livello di comfort. Inoltre, asciuga rapidamente, è idrorepellente e altamente traspirante.



**U-TEX** è una membrana in TPU (poliuretano termoplastico): elastica nelle 4 direzioni, leggerissima, ultrasottile, resistente agli oli e ai grassi, assicura ottime caratteristiche di traspirabilità e impermeabilità.



**GRAFENE** è un materiale estremamente sottile, leggero, molto flessibile, resistente e con proprietà antibatteriche e antistatiche. Il Grafene applicato ai tessuti è in grado di distribuire in modo uniforme il calore del nostro corpo "spostando" il calore dai punti più caldi a quelli più freddi.

 **POLARTEC**

 **HEIQ SMART TEMP**

 **HEIQ PURE**

 **YKK**

 **COOL MAX**

 **3M**

 **CORDURA FABRIC**

 **THERMOLITE**

 **LYCRA**



# OUR COLOURS

# SETTORI DI ATTIVITA



**Etichetta di lavaggio:** Fare riferimento all'etichetta indumento per i corrispondenti dettagli lavaggio.

Non lavare	Temperatura massima 40°C delicato	Asciugatura a temperatura ridotta in tamburo	Ferro max 150°C
Temperatura massima 30°C	Temperatura massima 60°C	Stenditura	Non lavare a secco
Temperatura massima 30°C molto delicato	Non candeggiare	Non stirare	Lavaggio a secco professionale
Temperatura massima 40°C	Non asciugare in tamburo	Ferro max 110°C	

Per preservare la qualità e durata del capo, prima di ogni lavaggio si consiglia di chiudere con cura tutte le zip e i velcri e girare l'indumento al rovescio, utilizzare detersivo neutro, evitare ammorbidenti, smacchiatori e candeggina.



## OFFICIAL SPONSOR 2023/2024



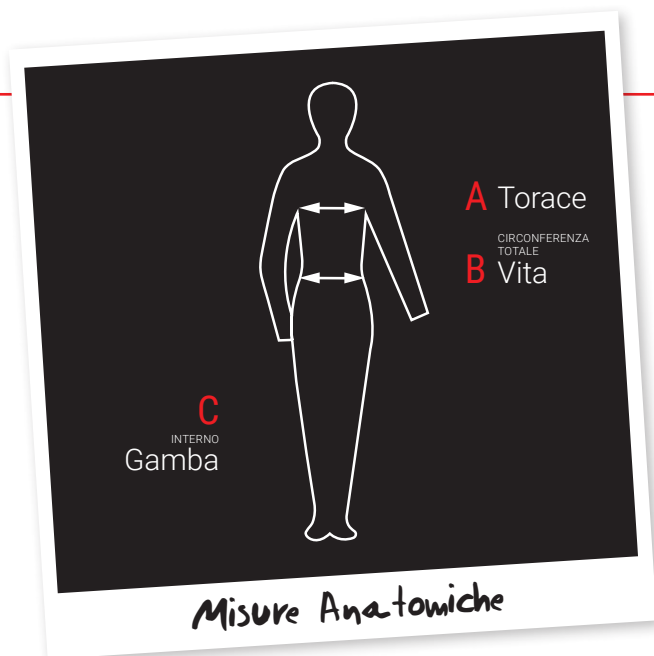

## VESTIBILITÀ E MISURE

Gli indumenti **U-POWER** sono robusti, resistenti e confortevoli.

La tabella anatomica **U-POWER** vi aiuterà a selezionare i capi della taglia più adatta a voi in modo semplice e veloce.

**Le misure sotto riportate sono riferite alle dimensioni dell'individuo. U-Power consiglia all'utilizzatore di provare il capo prima dell'acquisto poiché le misure possono variare a seconda del fit di ogni tipo di indumento.**

### Misure anatomiche maglie e giacche

		XS	S	M	L	XL	2XL	3XL	4XL	5XL
<b>A</b> Torace	cm	78-86	86-94	94-102	102-110	110-118	118-126	126-134	134-142	142-150
	inch	31-34	34-37	37-40	40-43	43-46	46-50	50-53	53-56	56-59

### Misure anatomiche pantaloni da uomo

<b>UK</b>		30	32	33	34	36	38	40	42	44	46	48
<b>FR</b>		38	40	42	44	46	48	50	52	54	56	58
<b>EU</b>		44	46	48	50	52	54	56	58	60	62	64
<b>B</b> CIRCONFERENZA TOTALE Vita	cm	74-78	78-82	82-86	86-90	90-94	94-98	98-102	102-106	106-111	111-117	117-123
	inch	29-31	31-32	32-34	34-35	35-37	37-39	39-40	40-42	42-44	44-46	46-50
<b>C</b> INTERNO Gamba	cm	79	80	81	83	84	85	86	87	87	88	89
	inch	31	31	32	33	33	33	34	34	34	35	35

### Misure anatomiche pantaloni da uomo TG Americane

<b>USA</b>		XS	S	M	L	XL	2XL	3XL	4XL	5XL
<b>B</b> CIRCONFERENZA TOTALE Vita	cm	68-74	74-82	82-90	90-98	98-106	106-114	114-122	122-130	130-136
	inch	27-29	29-32	32-35	34-38	38-42	42-45	45-48	48-51	51-53
<b>C</b> INTERNO Gamba	cm	84	85	86	87	88	88	88	89	89
	inch	33	33	34	34	35	35	35	35	35

## Misure anatomiche Jeans uomo

INCH		28	30	32	33	34	36	38
USA		S	M	L	XL	2XL	3XL	4XL
<b>B</b> CIRCONFERENZA TOTALE Vita	cm	74-82	82-90	90-98	98-106	106-114	114-122	122-130
	inch	29-32	32-35	34-38	38-42	42-45	45-48	48-51
<b>C</b> INTERNO Gamba	cm	85	86	87	88	88	88	89
	inch	33	34	34	35	35	35	35

## Tabella per la conversione taglie - pantaloni da uomo

SCA*	C42	C44	C46	C48	C50	C52	C54	C56	C58	C60	C62	C64	C66
EU	42	44	46	48	50	52	54	56	58	60	62	64	66
UK	28R	30R	32R	33R	34R	36R	38R	40R	42R	44R	46R	48R	50R
FR/BR	36	38	40	42	44	46	48	50	52	54	56	58	60
DE/NL	40	42	44	46	48	50	52	54	56	58	60	62	64

Per verificare la propria taglia è sufficiente seguire le indicazioni specificate nella tabella taglie. Le misure anatomiche qui riportate si riferiscono esattamente a quelle reali della persona misurabili tramite metro sartoriale.

\*SCANDINAVIA

## Tabella per la conversione taglie Americane - pantaloni da uomo

	XS	S	M	L	XL	2XL	3XL	4XL	5XL
EU	42	44-46	48	50	52	54-56	58-60	62-64	66
UK	28R	30R-32-R	33R	34R	36R	38R-40R	42R-44R	46R-48R	50R
FR/BE	36	38-40	42	44	46	48-50	52-54	56-58	60
DE/NL	40	42-44	46	48	50	52-54	56-58	60-62	64

## Tabella per la conversione taglie Americane - maglie e giacche

EU	XS	S	M	L	XL	2XL	3XL	4XL	5XL
UK	XXS	XS	S	M	L	XL	2XL	3XL	4XL
FR/BE	XS	S	M	L	XL	2XL	3XL	4XL	5XL
DE/NL	XXS	XS	S	M	L	XL	2XL	3XL	4XL

## Misure anatomiche Felpe e Giacche Donna

USA		XS	S	M	L	XL	2XL	3XL
<b>A</b> CIRCONFERENZA TOTALE Torace	cm	74-82	82-89	89-97	97-105	105-113	113-121	121-130
	inch	29-32	32-35	35-38	38-41	41-44	44-48	48-51

## Misure anatomiche Pantaloni Donna TG Americane

USA		XS	S	M	L	XL	2XL	3XL
<b>B</b> CIRCONFERENZA TOTALE Vita	cm	72-77	77-82	82-87	87-93	93-99	99-105	105-111
	inch	28-30	30-32	32-34	34-36	36-39	39-41	41-44
<b>C</b> INTERNO Gamba	cm	82	84	85	86	87	88	89
	inch	32	33	33	34	34	35	35

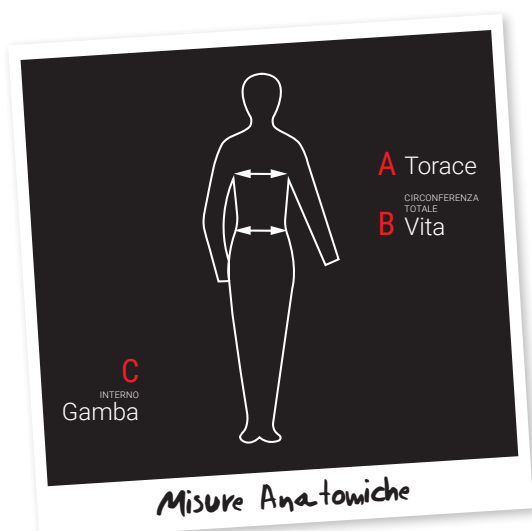



# INDEX SHOES

PAG.

ACTIVE	S1P SRC ESD	RL20066	47
ACTIVE CARPET	S1P SRC ESD	RC20066	80
ADAM	S1P SRC ESD	RV20076	64
ADVENTURE	S1P SRC ESD	RL20076	48
AERATOR	S1P SRC ESD	RI20056	69
AIR	01 FO SRC	UK20749	122
ALAIN	S1P SRC	UF20146	94
ALAN	S2 SRC ESD	RV20222	67
ALASKA UK	S3 SRC CI	RR40384	117
ALEX	S1P SRC	UF20196	96
ALICANTE	RS S1P SRC ESD	RI10026	69
AMAZON	S3 SRC ESD	SN20154	98
ANDY	S3 SRC CI ESD	SN10244	99
APRIL	S1P SRC	SO20485	127
ARDEN	S3 SRC CI ESD	RS10164	43
ARIA	S1 SRC	RR20181	112
ARIES	S3 SRC CI ESD	RU10134	88
ARIZONA UK	S3 SRC	RR20443	116
ARON	S1P SRC ESD	RS20096	41
ASCEND	S3 SRC	UA10164	104
ASHER	01 FO SRC ESD	RO20029	62
ASPEN UK	S3 SRC CI ESD	RL20574	76
ATOS	S1P SRC ESD	RU20016	86
ATOS PLUS	S1P SRC ESD	RP20016	82
AVION	S3 SRC CI ESD	RU20144	88
AVION PLUS	S3 SRC CI ESD	RP20144	84
AXEL	S1P SRC ESD	RL20236	48
AYRTON	S1P SRC	UF20166	95
BARRET	S3 SRC CI ESD	RN10064	38
BART	S3 SRC CI ESD	RV20214	67
BAT	S1P SRC ESD	RR30624	115
BEAST	S3 SRC	UA20114	104
BELL	S1P SRC	BC20566	131
BEN	S3 SRC CI ESD	RV20024	66
BERLIN	S3 SRC	MG20064	105
BERLINO	S1P SRC ESD	RI21126	68
BETTER	S1P SRC	BC20576	131
BILLIE s ESD	S3S CI FO SR	RK20094	79
BJORN	S3 SRC	UF20084	97
BLANCO	S2 SRC	RL20272	53
BLASTER	S1P SRC ESD	RS10106	42
BLINK	S3 SRC CI ESD	RL20334	53
BOB	S3 SRC CI ESD	SN10234	99
BOGOTA	S3 HRO HI SRC CI	RI21034	71

PAG.

BOLT	S3 SRC CI ESD	RL20043	51
BONDE	S3 SRC	RR10236	114
BOSS	S1P SRC	BC20305	130
BOSTON	RS S3 SRC CI ESD	RI11044	71
BRAVE	S3 SRC CI ESD	RL20184	52
BREEZE GRIP	SB-E-A-FO SRC	UW60011	109
BREZZA	S1P SRC	RR20196	113
BROOK UK	S1P SRC ESD	RI30416	77
BRUCE	S1P SRC ESD	RV20026	64
BRYAN	S3 SRC CI ESD	RS20114	44
BULLS	S3 HRO HI SRC	SO10213	124
BURN	S2 SRC ESD	RI20404	77
BYRON	S3 SRC CI ESD	RS20154	43
CAELI	01 FO SRC ESD	RO20059	62
CALEB	S3 SRC CI ESD	RN10094	38
CALGARY UK	S3 SRC	RR70374	117
CALIFORNIA	S1P SRC	RR20356	115
CANDY	S3 SRC CI ESD	RL20324	54
CANYON UK	S1P SRC ESD	RI20346	74
CARAVAN	S1P SRC	SN10056	100
CARBON	S3 SRC CI ESD	RL20013	51
CARBON CARPET	S3 SRC CI ESD	RC20013	81
CARLOS	S1P SRC	UF20026	94
CARTER	S3 SRC CI ESD	RL10103	51
CHECK	S1P SRC	SO10115	125
CHERRY	S1P SRC ESD	RL20196	54
CLAY	SB E A FO SRC ESD	RI60391	77
CLIFF	S2 SRC ESD	RI20394	76
CLIMB GTX	S3 WR HRO HI SRC CI	GO10064	90
CLUB	S3 SRC CI ESD	RL20114	52
COAL	S1P SRC	RR20016	112
COAST UK	S3 SRC CI ESD	RL10574	76
CODY	S1P SRC ESD	RL30316	52
COLIN	S1P SRC	UF20036	96
COMFORT GRIP	01 FO SRC	UK20759	122
CONNOR	01 FO SRC ESD	RO20067	63
CONTROL	S1P SRC	SO20115	125
CORNER	S3 SRC	UC20014	103
COSMO	S3 HRO HI SRC CI	RL10524	60
CROCODILE	S3 SRC	BC10423	129
CROSS	S3 SRC	UC10014	103
CURLY UK	S3 SRC ESD	RR20624	116
CURRY	S1P SRC ESD	RS20156	42
CURTISS	S1 SRC	SO20181	127

PAG.

DAKOTA	S3 SRC CI ESD	RN20064	38
DARDO	S1P SRC	RR20416	114
DARYL	S3 SRC CI ESD	RS10084	42
DAVE	S3 HRO HI SRC CI	RL20524	60
DEA	S1P SRC ESD	RL20426	47
DEMON	S1P SRC ESD	RI20066	70
DENVER	S1P SRC ESD	RI21086	68
DEPP	RS S3 M HRO HI SRC	SO10223	124
DESERT	S1P SRC	BC10415	128
DEVASTATE	RS S3 SRC	UA10324	103
DEXTER	S1P SRC ESD	RU10046	86
DHARMA	S3 SRC CI ESD	RL20164	51
DOMINATION	RS S3 WR SRC CI	RL1E144	58
DOMINGO	S3 HRO HI SRC CI	RI11034	71
DORADO	S1P SRC ESD	RU20066	88
DORADO PLUS	S1P SRC ESD	RP20066	83
DOVER	S3 SRC	SN20136	100
DRACO	S1P SRC ESD	RU20046	86
DRACO PLUS	S1P SRC ESD	RP20046	82
DRAX	S3 SRC CI ESD	RI21334	61
DREAM	S1P SRC	BC20335	130
DRIBBLING	S3 SRC	WN20074	101
DROP GTX	S3 WR HRO HI SRC CI	GO10054	90
DUBAI UK	S3 SRC CI ESD	RI11084	73
DUDE GTX UK	S3 WR SRC CI	GO10094	91
DUKE	S3 SRC CI ESD	RS20124	42
EGON	S1P SRC ESD	RN20016	36
ELECT	S3 SRC	UA20624	103
ELECTRA	S1P SRC ESD	RU20156	88
ELECTRA PLUS	S1P SRC ESD	RP20156	84
ELITE	S3 SRC	UA20564	104
ELVIS	S1P SRC ESD	RN20026	36
EMBER UK	S3 SRC CI ESD	RI20384	75
EMOTION	S1P SRC ESD	RL20086	48
ENOUGH	S3 SRC	UW10164	111
ERMES	S3 SRC CI ESD	RN20104	39
ERUPTION	S3 HRO HI SRC CI	UA20394	104
ESCAPE	S3 SRC CI ESD	RL20464	50
ETNIC	S3 SRC	UM20074	107
FACE	S3 SRC CI ESD	RL20144	52
FAIRY	S1 SRC	BC30331	131
FANGIO	S1P SRC	UF20186	96
FANTOM	S3 SRC CI ESD	RN10074	38
FIT	S1P SRC	UA50026	102

PAG.

FIXED	RS S3 WR SRC CI	RL1E104	56
FLORENCE	S3 SRC	MG20074	105
FLORIDA	S1P SRC	RR10356	115
FLOYD	S3 AN SRC CI ESD	RL10464	50
FOREMAN	01 FO SRC ESD	RO20047	63
FOREST	S3 SRC	SN20044	99
FORM	RS S3 SRC CI ESD	RL1E154	57
FOX	S1 SRC	BC20031	131
FRANK	S1P SRC ESD	RV20036	64
FREQUENCY	S1P SRC ESD	RL20456	48
FUERTE	S3 HRO HI SRC CI	RI21314	71
GANG	S1P SRC ESD	RS20076	40
GARY	S1P SRC ESD	RV30336	66
GAYNOR s ESD	S3S CI FO SR	RK10114	79
GEMINI	S1P SRC ESD	RU20026	86
GEMINI PLUS	S1P SRC ESD	RP20026	82
GESSATO	S3 SRC CI ESD	RI20074	72
GIPPO	RS S3 SRC	RR10254	114
GLACE	S2 SRC	RL20262	53
GOING	S1P SRC ESD	RL20096	48
GOING CARPET	S1P SRC ESD	RC20096	81
GRAVEL	RS S3 HRO HI SRC CI	UA10584	104
GREENLAND UK	S3 SRC	RR10364	117
GREG	02 FO SRC ESD	RO20037	63
HARD	S3 SRC CI ESD	RL10356	49
HARRY	S3 SRC CI ESD	RS10114	44
HELSINKI UK	S3 SRC CI ESD	RI11014	72
HENRY	S3 SRC	UF10074	97
HUMMER	S3 SRC CI ESD	RL10174	50
HYDRA	S3 SRC CI ESD	RU20134	88
ICARUS	S1P SRC ESD	RN20046	36
INFINITY	S3 SRC CI ESD	RL10023	50
INNOVATION	RS S3 SRC	SO10633	126
IROKO	S3 SRC ESD	RR20304	115
IRON	RS S3 HRO HI SRC CI	RR10564	117
IRVIN	S1P SRC ESD	RN20036	37
ISLAND UK	S3 SRC CI ESD	RI20334	75
IVY	S1P SRC ESD	RN20126	37
JACKSON s ESD	S3S CI FO SR	RK20104	79
JACOB	S3 SRC CI ESD	RS10134	44
JADE	S1P SRC	SN20086	100
JAGO	S3 SRC CI ESD	RN20084	38
JAGUAR UK	S3 SRC	RR10284	104
JAMES	S3 SRC	UF20234	97



# INDEX SHOES

PAG.

JAZZ	S3 SRC	UC10094	102
JENA	RS S3 SRC	RR10244	116
JOE	S3 SRC CI ESD	RV10014	66
JOY	S1P SRC	SN20096	100
JUMP	S3 HRO HI SRC CI	UM20034	107
JUNE	S1 SRC	RL20241	53
KALEO	S3 SRC CI ESD	RN20074	38
KATE	S1P SRC ESD	RS20176	41
KATMAI UK	S3 SRC	BC10483	129
KEN	S3 SRC	UF10104	97
KENT	S3 SRC CI ESD	RN10084	38
KICK	S3 SRC CI ESD	RL20023	50
KIMI	S1P SRC	UF20126	95
KINDLE	S3 SRC CI ESD	RL20404	49
KING	S3 SRC	SN20014	98
KLEVER UK	S3 SRC CI	RR70334	117
KORA	S3 WR HI HRO SRC CI	RL1E214	58
KREED	RS S3 SRC CI ESD	RL1E164	58
KRUG	S3 SRC CI ESD	RS20194	43
KYLE s ESD	S3S FO SR	RL20273	53
LAB GRIP	S1 SRC	UW20021	108
LABRADOR	S1P SRC	RR30436	113
LAKE UK	S3 SRC CI ESD	RI10334	75
LAMAR s ESD	S1PS FO SR	RK20056	78
LANCASTER UK	S3 SRC CI ESD	RI11564	76
LAND UK	S3 SRC CI ESD	RI10384	75
LATITUDE UK	RS S3 SRC	SO10683	127
LEE s ESD	S3S FO SR	RL20283	53
LEGEND	RS S3 WR HI HRO SRC CI	RL1E134	56
LEO	S3 SRC	RR20236	114
LEOPARD UK	S3 HRO HI SRC CI	UM70354	107
LEWIS	S1P SRC	UF20176	95
LIAM	S2 SRC ESD	RV20232	67
LIFT	S3 SRC CI ESD	RL10013	51
LIFT CARPET	S3 SRC CI ESD	RC10013	81
LIGHT ONE	S1P SRC	RR30566	113
LINKIN	S3 SRC CI ESD	RL20254	53
LION	S3 SRC	SN10014	98
LISBONA	S3 SRC CI ESD	RI21074	71
LOGAN	S3 SRC CI ESD	RV20104	65
LOLLY	S1P SRC ESD	RL20206	54
LONDRA	S2 SRC ESD	RI21062	73
LORD	S3 SRC CI ESD	RS10124	42
LUCKY	S1 SRC	UE20191	133

PAG.

LYNX UK	S3 SRC	RR20284	104
MADRID	S2 SRC ESD	RI21052	73
MAGIC	S1P SRC	BC30335	131
MALIBU	S3 SRC CI ESD	RL20614	76
MAPLE	S3 SRC CI ESD	RI21384	76
MARLIN	S3 SRC CI ESD	RS20134	44
MARS s ESD	S1PS FO SR	RK20046	78
MARSIGLIA	S1P SRC ESD	RI21106	70
MASON	S1P SRC ESD	RS20106	42
MATCH	S1P SRC	WN20016	101
MATT	S3 SRC CI ESD	RV20014	65
MAUNA	S3 SRC	BC20473	129
MAYON	S3 SRC	BC10473	129
MERAK	S3 SRC CI ESD	RU10144	88
MERAK PLUS	S3 SRC CI ESD	RP10144	84
MERIDIANE UK	S3 SRC	SO20683	127
MIAMI	S1P SRC	RR20346	114
MICHAEL	S1P SRC	UF20156	95
MICHELLE	S1P SRC ESD	RV20086	65
MIKA	S1P SRC	UF20216	96
MIKE	S1P SRC ESD	RV20066	64
MILO	S3 SRC CI ESD	RS20064	43
MIND	RS S3 WR SRC CI	RL1E114	57
MISTRAL	S1P SRC ESD	RI50086	70
MOJAVE UK	S3 SRC CI ESD	RI21564	76
MOKI	S1P SRC ESD	RN20056	37
MONACO UK	S3 SRC CI ESD	RI20414	73
MONSTER	S3 SRC CI ESD	RL20366	49
MONTANA UK	S3 SRC CI ESD	RI11554	73
MOON	SB-E-A-FO SRC	RL20301	54
MORGAN	S3 SRC CI ESD	RL20484	52
MORRISON s ESD	S3S CI FO SR	RK10104	79
MOSKA UK	S3 SRC CI ESD	RI21014	72
MOVIDA	S1P SRC	UE20025	132
MOVING	S1P SRC ESD	RL10086	48
MUSTANG	S3 SRC	UM20013	106
NAIROBI	S1P SRC ESD	RI21096	70
NAOS	S3 SRC CI ESD	RS20084	42
NASH	S1P SRC ESD	RU20086	88
NASH PLUS	S1P SRC ESD	RP20086	84
NATE	01 FO SRC ESD	RO20019	62
NATURAL UK	S3 SRC CI ESD	RI20324	74
NEGAN	S1P SRC ESD	RS20026	40
NEK	S3 SRC CI ESD	RU10184	89

PAG.

NEK PLUS	S3 SRC CI ESD	RP10184	84
NELSON	S3 SRC CI ESD	RV10214	67
NERO	S3 SRC CI ESD	RI20154	72
NIAGARA UK	S3 SRC CI ESD	RI10324	74
NICO	S1P SRC	UF20136	94
NOIR	S2 SRC	RL20282	53
NORDIC PLUS	S3 SRC CI	SO40053	126
NURSE GRIP	S1 SRC	UW20031	109
OASIS	S1P SRC	BC20415	128
ORANGE	S1P SRC ESD	RL20396	46
ORION	S1P SRC ESD	RU20056	87
ORION PLUS	S1P SRC ESD	RP20056	83
OSLO	S1P SRC ESD	RI21136	70
OXFORD	S3 SRC	UW20094	111
PANAMA UK	S3 SRC CI ESD	RI10414	73
PARIGI	S3 SRC CI ESD	RI21044	71
PARKER	S3 SRC CI ESD	RV10024	66
PERFORMANCE	S3 SRC CI	UM10054	106
PETER	S3 SRC CI ESD	RV20044	65
PITUCON	S3 SRC	SO10043	126
POINT	S1P SRC ESD	RL20036	46
POINT CARPET	S1P SRC ESD	RC20036	80
PREDATOR	S3 SRC	SN10044	99
PREMIERE	S3 SRC	SO10104	125
PRIME	S3 SRC CI ESD	RL20414	49
PRINCE s ESD	S1PS FO SR	RK30076	78
PROJECT	S3 SRC CI ESD	RS20204	43
PROVOKE	S3 SRC	UC20064	102
PUSH	S1P SRC ESD	RL20056	47
PUSH CARPET	S1P SRC ESD	RC20056	80
QUEBEC UK	S3 SRC	RR20364	117
QUILL	S3 SRC CI ESD	RI11424	61
RADIAL	S1P SRC ESD	RI20026	69
RAJAS	S3 SRC CI ESD	RI20064	72
RAMAS	S1P SRC ESD	RL10036	46
RAPTOR	S3 SRC CI ESD	RL20376	49
RAPTOR CARPET	S3 SRC CI ESD	RC20376	81
REAL	S1P SRC	BC10315	128
REBEL	S3 SRC CI ESD	RI10064	72
REBOUND GRIP	S2 SRC	UW20022	108
REFLEX	S1P SRC ESD	RI20036	68
REPLY	S2 SRC	UE20192	133
REPTILE	RS S3 SRC	BC10033	129
RESCUE	RS S3 SRC CI ESD	RL1E184	58

PAG.

RESPONSE GRIP	S2 SRC	UW20032	108
RICK	S3 SRC CI ESD	RS20224	42
RIGEL	S1P SRC ESD	RU20096	88
RIGEL PLUS	S1P SRC ESD	RP20096	84
RING	S3 SRC CI ESD	RL20134	52
RIO	S1P SRC ESD	RI21116	70
ROBERT	S1P SRC	UF20096	96
ROBIN	S1P SRC ESD	RV20096	65
ROCKET	S3 WR SRC CI	RL2E144	48
RONAN	S3 HRO HI SRC CI	RL10514	60
ROTATIONAL	S1P SRC	BC20035	131
RUSH	S3 SRC CI ESD	RS20164	43
RYAN	S3 SRC CI ESD	RV20304	66
RYDER	S1P SRC ESD	RS20016	40
SABER	S1P SRC ESD	RS20046	41
SAFARI	S3 SRC	SN10034	100
SAFE	RS S3 SRC	UE10013	132
SAFE UK	S3 SRC	UE10123	132
SAURON	S3 WR HI HRO SRC CI	RL2E214	58
SAVANA	S3 SRC	SN20034	100
SCANDY	S1P SRC ESD	RI00136	70
SCOTT	S1P SRC ESD	RV20116	65
SCUDO	S3 SRC CI ESD	RU20124	89
SCUDO PLUS	S3 SRC CI ESD	RP20124	85
SCURO	S3 SRC CI ESD	RI10164	72
SEBASTIEN	S3 SRC	UF20064	97
SENNA	S1P SRC	UF20206	96
SHANGHAI	S1P SRC ESD	RI21226	70
SHAPE	S3 SRC CI ESD	RL10114	52
SHEDIR	S3 SRC CI ESD	RU20184	89
SHEDIR PLUS	S3 SRC CI ESD	RP20184	84
SHINE GRIP	S2 SRC	UW10012	108
SHOT	S3 SRC CI ESD	RL10043	51
SIBERIAN	S3 SRC CI	RR40754	117
SILVER	S3 SRC CI ESD	RL10534	61
SIMPLE	S3 SRC	UE20013	132
SINATRA s ESD	S3S CI FO SR	RK20114	79
SINERGY GRIP	SB-E-A-FO SRC	UW60021	109
SIRIO	S1P SRC ESD	RU20076	87
SIRIO PLUS	S1P SRC ESD	RP20076	83
SKAT	S1P SRC ESD	RU20176	87
SKAT PLUS	S1P SRC ESD	RP20176	82
SKY	S1P SRC ESD	RU20036	87
SKY PLUS	S1P SRC ESD	RP20036	83



# INDEX SHOES

PAG.

SKY PLUS	S1P SRC ESD	RP20036	83
SMASH GTX	S3 WR SRC CI	GO10084	91
SNIPER	S1P SRC ESD	RS20056	40
SOFT	02 FO SRC	TE20197	123
SOLID	S3 SRC	SO20104	125
SONG	S1 SRC	SO30011	127
SOYUZ	S1P SRC	SO30015	127
SPECTER	S1P SRC ESD	RS20036	41
SPIRIT	RS S3 WR SRC CI	RL1E124	58
SPRINT	S1 SRC ESD	RR20191	113
SPYKE	S3 SRC CI ESD	RL20103	51
SQUIRREL UK	S3 SRC ESD	RR10624	116
STAR	RS S3 SRC	UA10574	104
STEGO	S3 SRC CI ESD	RL10376	49
STEVE	S3 SRC CI ESD	RV20054	65
STIG	S3 SRC	UF20074	97
STING s ESD	S3S CI FO SR	RK10094	79
STING GRIP	02 FO SRC	UK10767	122
STOCCOLMA	S3 SRC CI ESD	RI11074	71
STRIKE	S3 SRC CI ESD	RS10154	43
STRONG	S3 SRC CI ESD	RL20356	49
STRUCTURE	S2 SRC	UW20112	111
STYLE	S3 SRC	RR20254	114
SUMMER	S1P SRC ESD	RL20346	48
SUMMER CARPET	S1P SRC ESD	RC20346	80
SUN	S1P SRC	RR20056	112
SUPER	SB-E-A-FO SRC	UW60061	111
SURGE GRIP	SB-E-A-FO SRC	UW60041	109
SVEN	S3 SRC CI ESD	RS20144	44
SYLVIE s ESD	S3S CI FO SR	RN20134	37
TAIGA	S3 SRC CI	SO40013	126
TANGO	S3 SRC	WN10074	101
TANNER	RS S1P SRC	BC10345	130
TAURUS	S3 SRC CI ESD	RU20114	89
TAURUS PLUS	S3 SRC CI ESD	RP20114	84
TAXI	S3 SRC	UM10263	106
TAYLOR s ESD	S1PS FO SR	RK20016	78
TEAK	S3 SRC ESD	RR10304	115
TEAM	S1P SRC	BC20345	130
TENERIFE	RS S3 HRO HI SRC CI	RI11314	71
TERRANOVA UK	S3 SRC	RR10454	117
TEXAS UK	RS S3 SRC	RR10443	116
THANOS	S3 SRC CI ESD	RI11334	61
TIGER	S3 SRC	RR20244	116

PAG.

TIKI	S3 SRC CI ESD	RL20224	51
TIM	S3 SRC CI ESD	RL20534	61
TOKYO	S1P SRC ESD	RI21076	69
TOMMY	S1P SRC	UF20016	94
TONGUE	S3 SRC	BC20023	129
TONIC GRIP	02 FO SRC	UK20767	122
TONY	S1P SRC ESD	RV20126	65
TRACK	S3 SRC	UM10013	106
TRAIL	S3 HRO HI SRC CI	UM10034	107
TRIBAL	S3 SRC	UM10074	107
TRIX	S1P SRC ESD	RU20106	89
TROPHY	S1P SRC	SN20056	100
TUAREG	S1P SRC	SN20066	100
TUCKER	S3 SRC CI ESD	RS20184	43
TUDOR	S1P SRC	BC20315	128
TWEED	S3 SRC CI ESD	RI10074	72
TWISTER	S1P SRC	UC20036	102
TYLER	S3 SRC CI ESD	RV10304	66
ULTRA	S1P SRC ESD	RL20476	47
VARSAVIA	S2 SRC ESD	RI21292	73
VELAR	S3 SRC CI ESD	RU10124	89
VELAR PLUS	S3 SRC CI ESD	RP10124	85
VENTO	S1P SRC	RR20186	112
VENTURA	S3 SRC CI ESD	RL10614	76
VEROK	S1P SRC ESD	RL20216	54
VORTIX	S1P SRC ESD	RI20666	68
WALTER	S3 SRC	UF10064	97
XENO	S3 SRC CI ESD	RN20114	39
YARVIS	S3 HRO HI SRC CI	RL20514	60
YELLOW	S1P SRC ESD	RL20386	46
YODA	S3 SRC CI ESD	RL20174	50
YODA CARPET	S3 SRC CI ESD	RC20174	81
YUKON	S3 SRC	RR20464	115
ZAK	S3 SRC CI ESD	RN20094	38
ZELDA	S2 SRC	RL20292	54
ZORBI	S3 SRC CI ESD	RS20214	44









PAG.

AIR	SK047	SKIN	243
ALFA	ST068	SMART	167
ALIEN	FU214	FUTURE	214
ALPIN	SK052	SKIN	240
ANTARES	HS001	U-POWER HELMET	258
ARES	FU280	FUTURE	172
ARTIC	EY041	ENJOY	212
ATLAS	UG00009	U-POWER GLOVES	252
ATOM	PE145	PERFORMANCE	158
BACKER	HL162	HI-LIGHT	233
BALTIC	EY128	ENJOY	164
BARK	EX277	EXCITING	211
BEA	HL223	HI-LIGHT	235
BEACON	HL156	HI-LIGHT	228
BELGRADO	IN226	INDUSTRY	168
BERING	EY143	ENJOY	212
BIOKO	FU288	FUTURE	155
BLAZE	PE113	PERFORMANCE	194
BOING	HL207	HI-LIGHT	236
BONITO	ST279	SMART	175
BOXER	SK284	SKIN	241
BRAVO TOP	ST202	SMART	169
BRAVO TOP WINTER	ST270	SMART	169
CEDAR	EX272	EXCITING	202
CHAMONIX	SK140	SKIN	239
CHICA	ST285	SMART	187
CHRISTAL	FU248	FUTURE	217
CINTURA	AC057	PLUS	264
CLIMB	DW025	DON'T WORRY	186
CRAFTY	HL158	HI-LIGHT	234
CRAZY	HY141	HAPPY	166
CRISP	HY130	HAPPY	176
CUFFIA U-POWER	AC219	PLUS	265
CURMA	SK139	SKIN	239
CUSHY	EY142	ENJOY	209
DANY	HL173	HI-LIGHT	231
DEFENDER	HL161	HI-LIGHT	232
DUBLINO	IN231	INDUSTRY	186
ECHO	ST072	SMART	265
EDELWEISS	SK051	SKIN	240
ENGINE	IM011	IMPACT	181
FIGI	IN299	INDUSTRY	218
FIRST	SY004	U-SUPREMACY	188
FLASH	PE116	PERFORMANCE	162
FLINT	UG00007	U-POWER GLOVES	251
FLUO	EY195	ENJOY	219

PAG.

FOREX	IM177	IMPACT	198
FOX	ST067	SMART	181
FREE	DW022	DON'T WORRY	163
FROZEN	SK112	SKIN	242
FUN	HY018	HAPPY	187
GALAXY	FU275	FUTURE	205
GAP	EY125	ENJOY	216
GIADY	SK218	SKIN	241
GINOCCHIERE	GC061	PLUS	264
GLARE	HL151	HI-LIGHT	230
GLEAM	HL152	HI-LIGHT	229
GLITTER	HL197	HI-LIGHT	237
GORDON	PE126	PERFORMANCE	162
GRIN	HY107	HAPPY	163
GUAPO	ST211	SMART	167
HARMONY	FU281	FUTURE	157
HORIZON	FU267	FUTURE	156
ICE	SK102	SKIN	243
JAM	ST150	SMART	170
JASPER	UG00010	U-POWER GLOVES	253
JOKE	HY020	HAPPY	176
JUPITER	EY212	ENJOY	206
KAI	UG00011	U-POWER GLOVES	253
KALIX	UG00012	U-POWER GLOVES	254
KUMBA	UG00013	U-POWER GLOVES	254
KYRA	IN289	INDUSTRY	193
LIBRA	FU249	FUTURE	215
LIGHT	HL155	HI-LIGHT	229
LINEAR	EY205	ENJOY	219
LION FACE MASK	AC209	PLUS	263
LIVE	EY144	ENJOY	214
LOVE	UG00006	U-POWER GLOVES	252
MAKALU	SK099	SKIN	240
MAPLE	EX274	EXCITING	202
MATE	HY108	HAPPY	199
MEEK	HY179	HAPPY	166
MELODY	HL180	HI-LIGHT	234
MERCURY	FU196	FUTURE	173
METROPOLIS	DW024	DON'T WORRY	195
MIKY	HL169	HI-LIGHT	232
MONACO	IN227	INDUSTRY	168
NEON	HL198	HI-LIGHT	237
NIKO	GP204	GP	263
NIMBLE	DW084	DON'T WORRY	164
OCCHIALI FUTURE	FU215	PLUS	262
OCEAN	EY123	ENJOY	165



PAG.

OMBO	EY297	ENJOY	207
ONE	AC127	PLUS	265
PARTY	HY017	HAPPY	175
PIT	SY008	U-SUPREMACY	161
PLATINUM BUTTON	EX069	EXCITING	170
PLUTON	PE178	PERFORMANCE	180
POLAR	SK111	SKIN	242
PRIME	HL159	HI-LIGHT	230
QUICK	PE114	PERFORMANCE	195
RACE	SY001	U-SUPREMACY	160
RADIANT	HL157	HI-LIGHT	228
RAINBOW	EY174	ENJOY	207
RALLY	IM110	IMPACT	194
REN	HL186	HI-LIGHT	227
RENGA	EY298	ENJOY	214
ROAD	EY138	ENJOY	218
ROMEO	EX245	EXCITING	171
ROY	HL222	HI-LIGHT	235
RYKE	EY170	ENJOY	210
SATURN	PE181	PERFORMANCE	185
SCALDACOLLO	AC172	PLUS	264
SHAKE	HY019	HAPPY	181
SHINE	HL199	HI-LIGHT	236
SIBERIAN	SK101	SKIN	242
SKY	SK046	SKIN	242
SMART	HL153	HI-LIGHT	231
SMILE	HY015	HAPPY	165
SNOW	DW026	DON'T WORRY	199
SNUG	EY129	ENJOY	209
SOFIA	IN228	INDUSTRY	179
SOTRA	EY296	ENJOY	208
SPACE	FU187	FUTURE	192
SPOCK	FU213	FUTURE	191
START	SY003	U-SUPREMACY	174
SUBU	HL171	HI-LIGHT	227
SUMMER	EY132	ENJOY	174
SUNNY	SK103	SKIN	243
TASTY	PE119	PERFORMANCE	205
TAUTRA	EY295	ENJOY	208
TOMMI	EX244	EXCITING	171
TONGA	IN300	INDUSTRY	216
TRAFFIC	ST071	SMART	170
TUTENDO	FU287	FUTURE	179
U-POWER FIT	UG00003	U-POWER GLOVES	251
U-POWER FLEX	UG00005	U-POWER GLOVES	250

PAG.

U-POWER FLEX	UG00001	U-POWER GLOVES	250
U-POWER HIGH	UG00004	U-POWER GLOVES	249
U-POWER ICON	UG00002	U-POWER GLOVES	249
UNIVERSE	FU188	FUTURE	184
URANUS	EY243	ENJOY	206
VENUS	FU225	FUTURE	213
VERTIGO	PE146	PERFORMANCE	211
WALL	FU278	FUTURE	183
WARM	EY040	ENJOY	212
WAVE	EY148	ENJOY	188
WAY	EY264	ENJOY	215
WILLOW	EX273	EXCITING	201
WIND	SK048	SKIN	243
WINK	FU255	FUTURE	197
WORLD	FU189	FUTURE	159
ZEBRU	SK100	SKIN	240

## LADY

SPOCK LADY	FU213GF	FUTURE	221
SPACE LADY	FU187GF	FUTURE	221
SPACE LADY	FU259BC	FUTURE	221
ATOM LADY	PE145GF	PERFORMANCE	221
ATOM LADY	PE257BC	PERFORMANCE	221
RAINBOW LADY	EY174BF	ENJOY	222
WORLD LADY	FU189GF	FUTURE	222
WORLD LADY	FU258BC	FUTURE	222
MERCURY LADY	FU196GF	FUTURE	222
MERCURY LADY	FU261BC	FUTURE	222
SATURN LADY	PE181GF	PERFORMANCE	223
SATURN LADY	PE263BC	PERFORMANCE	223
UNIVERSE LADY	FU188GF	FUTURE	223
UNIVERSE LADY	FU260BC	FUTURE	223
PLUTON LADY	PE178GF	PERFORMANCE	223
PLUTON LADY	PE262BC	PERFORMANCE	223
WAY LADY	EY264GF	ENJOY	224
JUPITER LADY	EY212GF	ENJOY	224
URANUS LADY	EY243GF	ENJOY	224
SCALDACOLLO LADY	AC172PF	PLUS	225
ONE LADY	AC127PF	PLUS	225

Il presente catalogo annulla e sostituisce tutti i precedenti.

I dati e le caratteristiche indicate nel presente catalogo possono subire delle variazioni senza obbligo di preavviso. La riproduzione fotografica delle tonalità cromatiche può non essere perfettamente fedele alla realtà.

Al fine di migliorare costantemente le collezioni i prodotti contenuti nel presente catalogo potrebbero essere sostituiti o modificati. Le foto contenute sono a titolo puramente esemplificativo e non vincolanti.







IL VOSTRO DISTRIBUTORE 



**U GROUP Srl** - Via Borgomanero, 50 - 28040 Paruzzaro (NO) ITALY - Tel. +39 0322 53 94 01 - Fax +39 0322 23 00 01  
**www.u-power.it • info@u-power.it**

**DEUTSCHLAND**

**U GROUP Srl**

Tel. +49 (0) 641 97275811  
Fax +49 (0) 641 97275813  
[info@klingelhoefer-ugroup.de](mailto:info@klingelhoefer-ugroup.de)

**ESPAÑA**

**U GROUP Srl**

Tel. + 34 936 40 48 40  
Fax + 34 936 40 48 41  
[info.es@u-power.it](mailto:info.es@u-power.it)

**FRANCE**

**U GROUP Srl**

Tel. +33 3 87 73 34 58  
Fax +33 3 87 73 35 32  
[info.fr@u-power.it](mailto:info.fr@u-power.it)

**UNITED KINGDOM**

**U GROUP Srl**

Tel. +44 (0) 154 3 417 241  
[info.uk@u-power.it](mailto:info.uk@u-power.it)

**NETHERLANDS**

**U GROUP Srl**

Tel. +31 6 290 20 524  
[red-industry.nl@u-power.it](mailto:red-industry.nl@u-power.it)

